

**Agenzia del Territorio
CATASTO FABBRICATI
Ufficio Provinciale di
Lucca**

Dichiarazione protocollo n. LU0099512 del 04/06/2009

Planimetria di u.i.u. in Comune di Lucca

Via Pisana

civ. SNC

Identificativi Catastali:

Sezione:

Foglio: 155

Particella: 1773

Subalterno: 3

Compilata da:

Martinelli Raffaello

Iscritto all'albo:

Geometri

Prov. Lucca

N. 909

Scheda n. 1

Scala 1:200



PIANTA PIANO PRIMO
h.2.70

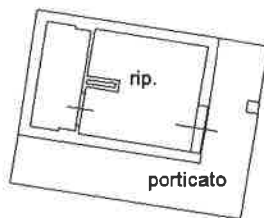

PIANTA PIANO TERRA
h.2.40

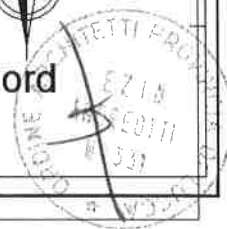

Ultima planimetria in atti

Catasto dei fabbricati - Situazione al 07/05/2014 - Comune di LUCCA (L/107) - Foglio: 155 - Particella: 1773 - Subalterno: 3
VIA PISANA SNC piano: T-1;

10 metri

**Agenzia del Territorio
CATASTO FABBRICATI
Ufficio Provinciale di
Lucca**

Dichiarazione protocollo n. LU0099512 del 04/06/2009

Planimetria di u.i.u. in Comune di Lucca

Via Pisana

civ. SNC

Identificativi Catastali:

Sezione:

Foglio: 155

Particella: 1773

Subalterno: 4

Compilata da:
Martinelli Raffaello

Iscritto all'albo:
Geometri

Prov. Lucca

N. 909

Scheda n. 1

Scala 1:200

**PIANTA PIANO PRIMO
h.2.70**

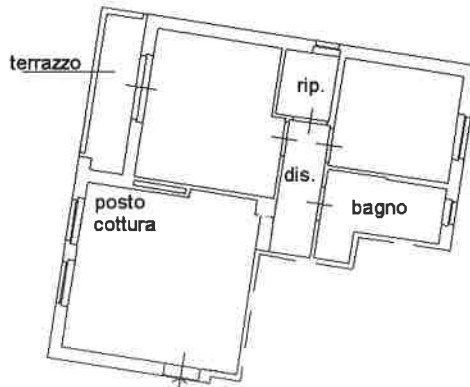

10 metri

Catasto dei fabbricati - Situazione al 07/05/2014 - Comune di LUCCA (E/13J) - < foglio: 155 - particella: 1773 - Subalterno: 4 >
VIA PISANA SNC piano: 1;

Ultima planimetria in atti



**Agenzia del Territorio
CATASTO FABBRICATI
Ufficio Provinciale di
Lucca**

Dichiarazione protocollo n. LU0099512 del 04/06/2009

Planimetria di u.i.u. in Comune di Lucca

Via Pisana

civ. SNC

Identificativi Catastali:

Sezione:

Foglio: 155

Particella: 1773

Subalterno: 16

Compilata da:

Martinelli Raffaello

Iscritto all'albo:

Geometri

Prov. Lucca

N. 909

Scheda n. 1

Scala 1:200



PIANTA PIANO TERRA
h.2.40

10 metri



Catasto del Fabbricati - Situazione al 07/05/2014 - Comune di Lucca (L/131) - Foglio: 155 - Particella: 1773 - Subalterno: 16 - VIA PISANA SNC piano: T;

Ultima planimetria in atti