

**Agenzia del Territorio  
CATASTO FABBRICATI  
Ufficio Provinciale di  
Palermo**

Dichiarazione protocollo n. PA0424281 del 12/07/2007

Planimetria di u.i.u. in Comune di Partinico

Contrada Bella Villa

civ. SNC

Identificativi Catastali:

Sezione:  
Foglio: 45  
Particella: 500  
Subalterno:

Compilata da:  
Pezzitola Mariano

Iscritto all'albo:  
Dottori Agronomi E Forestali

Prov. Trapani

N. 159

Scheda n. 2

Scala 1:500

## PLANIMETRIA GENERALE

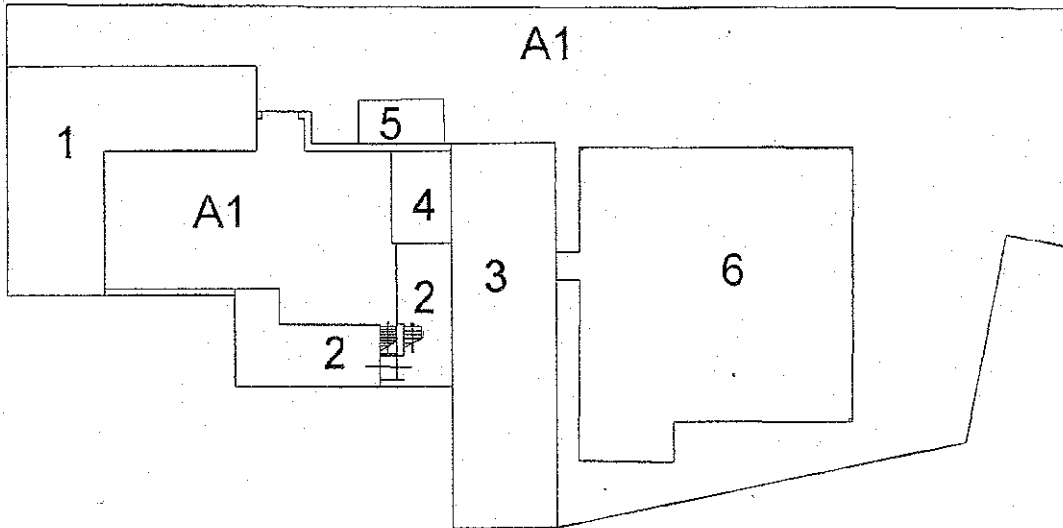

- A1 AREA DI PERTINENZA E CORTILE INTERNO
- 1 CORPO CAMERE ED UFFICIO
  - 2 CORPO CUCINA E SERVIZI
  - 3 CORPO SALA DA PRANZO (PT) E CAMERE(P1)
  - 4 TETTOIA IN LEGNO INTERNA
  - 5 TETTOIA IN LEGNO ESTERNA
  - 6 VERANDA ESTERNA IN STRUTTURA LEGGERA  
E COPERTURA IN POLICARBINATO



NORD



Catasto dei Fabbricati - Situazione al 07/11/2013 - Comune di PARTINICO (G348) - Foglio: 45 - Particella: 500 - Subalterno: 0 - CONTRADA BELLAVILLA SNC piano: 2;

Ultima planimetria in atti

Data: 07/11/2013 - n. T52101 - Richiedente: DSLGPP71B03B275A

Totale schede: 2 - Formato di acquisizione: A4(210x297) - Formato stampa richiesto: A4(210x297)

**Agenzia del Territorio  
CATASTO FABBRICATI  
Ufficio Provinciale di  
Palermo**

Dichiarazione protocollo n. PA0424281 del 12/07/2007

Planimetria di u.i.u. in Comune di Partinico

Contrada Bella Villa

civ. SNC

Identificativi CatastaLi:

Sezione:  
Foglio: 45  
Particella: 500  
Subalterno:

Compilata da:  
Pezzitola Mariano

Iscritto all'albo:  
Dottori Agronomi E Forestali

Prov. Trapani

N. 159

Scheda n. 1

Scala 1:500

Catasto del Fabbricati - Situazione al 07/11/2013 - Comune di PARTINICO (G348) - < Foglio: 45 - Particella: 500 - Subalterno: 0 >  
 CONTRADA BELLAVILLA SNC piano: 2;

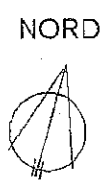
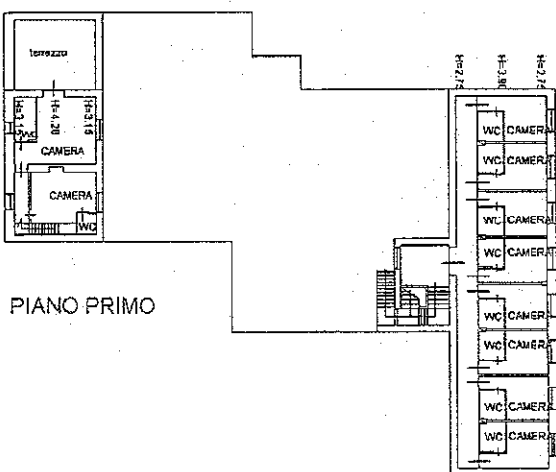
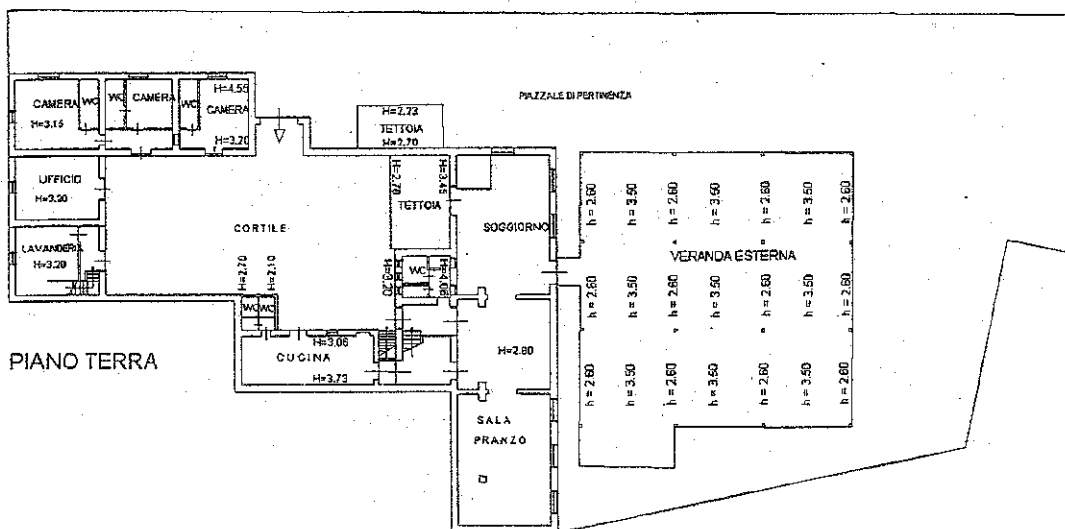

10 metri

Ultima planimetria in atti

Data: 07/11/2013 - n. T52101 - Richiedente: DSLGPP71B03B275A

Totale schede: 2 - Formato di acquisizione: A4(210x297) - Formato stampa richiesto: A4(210x297)

N<sup>o</sup> 4400

E=1500

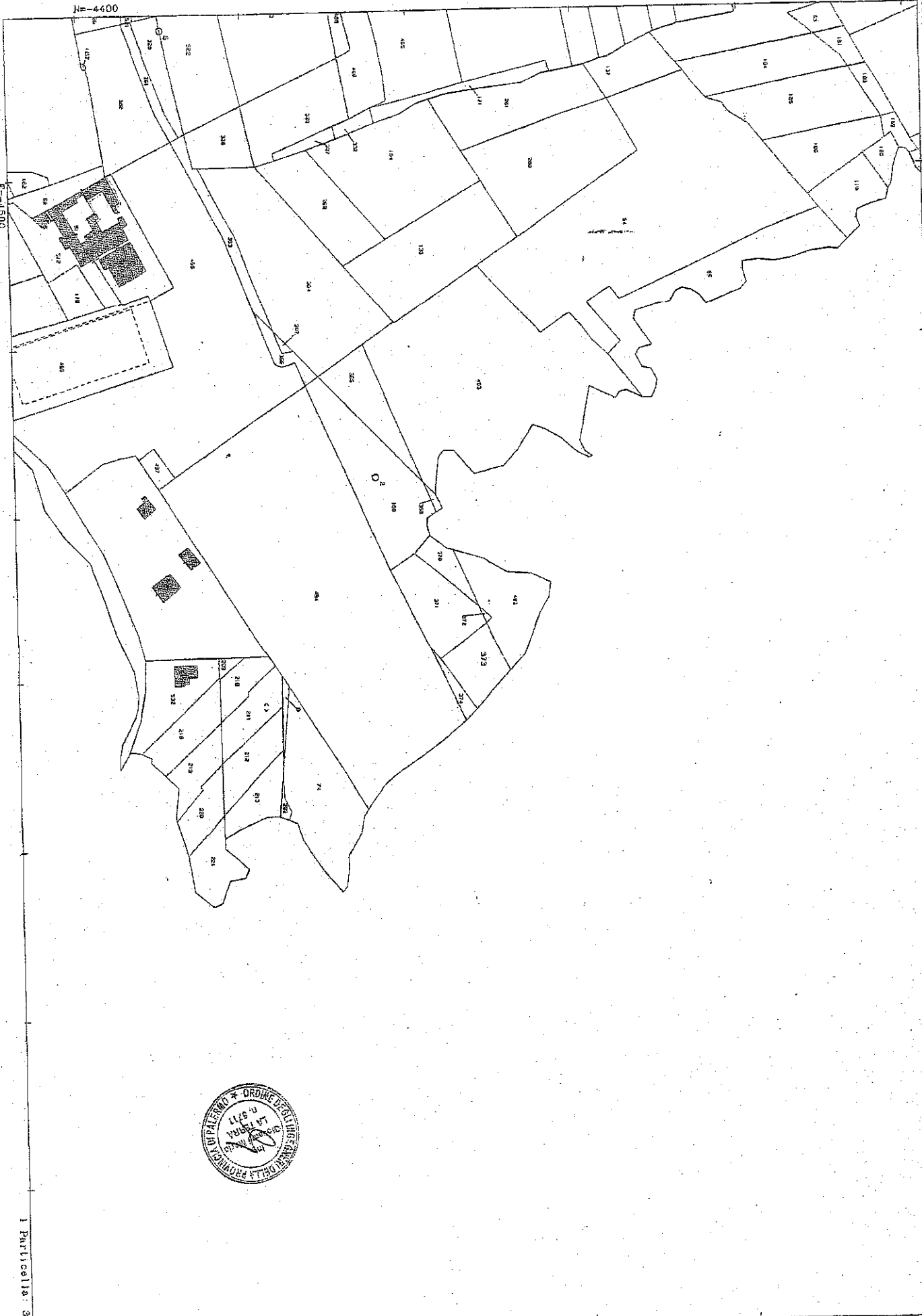

I Particella: 373