

DIANO INTERRATO.

DIANO TERRA.

DIANO PRIMO.

DIANO SECONDO.

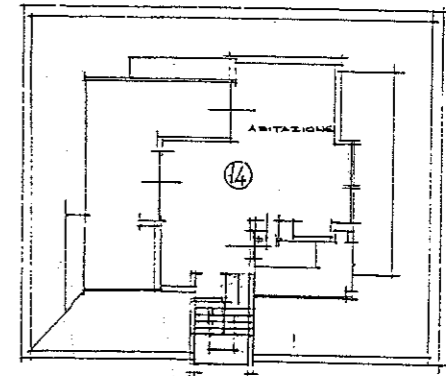
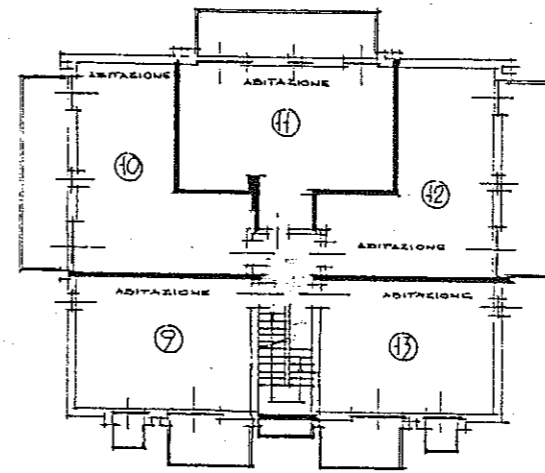
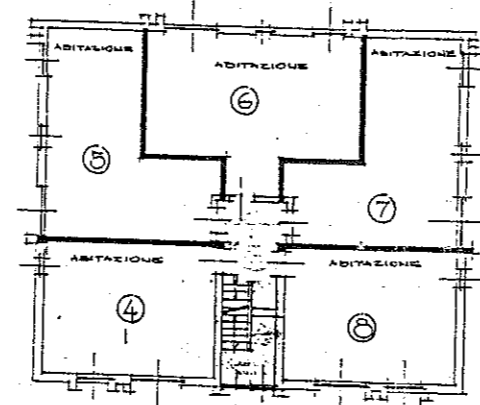
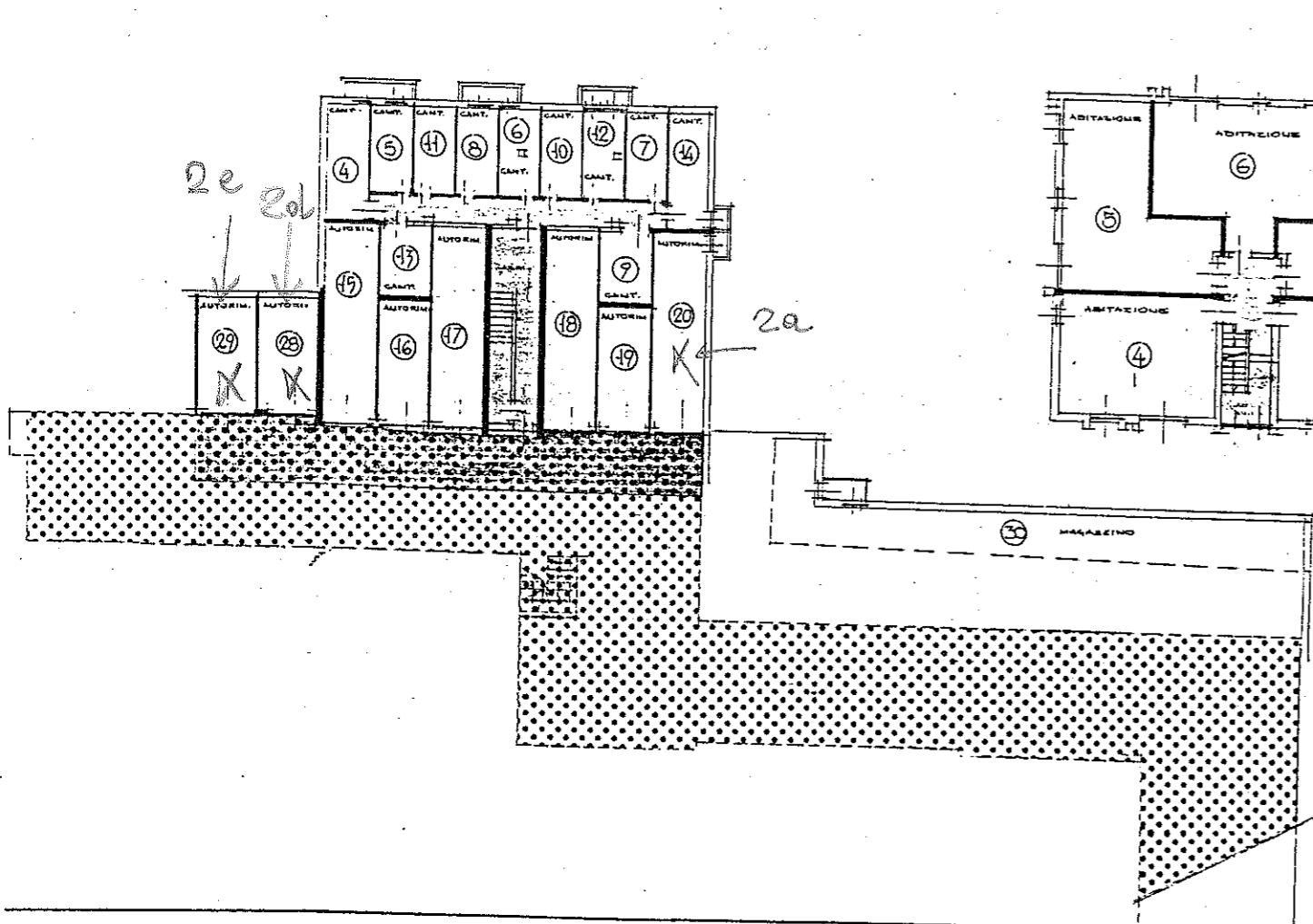

COMPLESSO RESIDENZIALE.

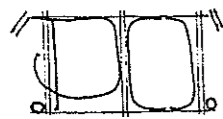

VIA PO UDINE

2° LOTTO

SCALA 1:200

DIANO CONDOMINIALE.

ALLEGATO B AL N. 860 DI FASCICOLO

 .CORPI DI FABBRICA.

 .PARTI COMUNI CONDOMINIALI.

 .SERVITU' DI TRANSITO RECIPROCHE.

 .SERVITU' DI USO ESCLUSIVO.

 .PERIMETRO 1° LOTTO.

 .PERIMETRO 2° LOTTO.

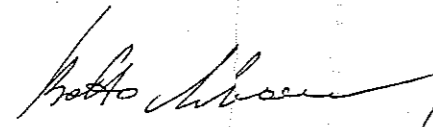
Giustina Casarà

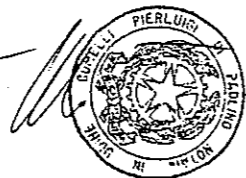

PLANIMETRIA GENERALE.

SCALA 1:250.

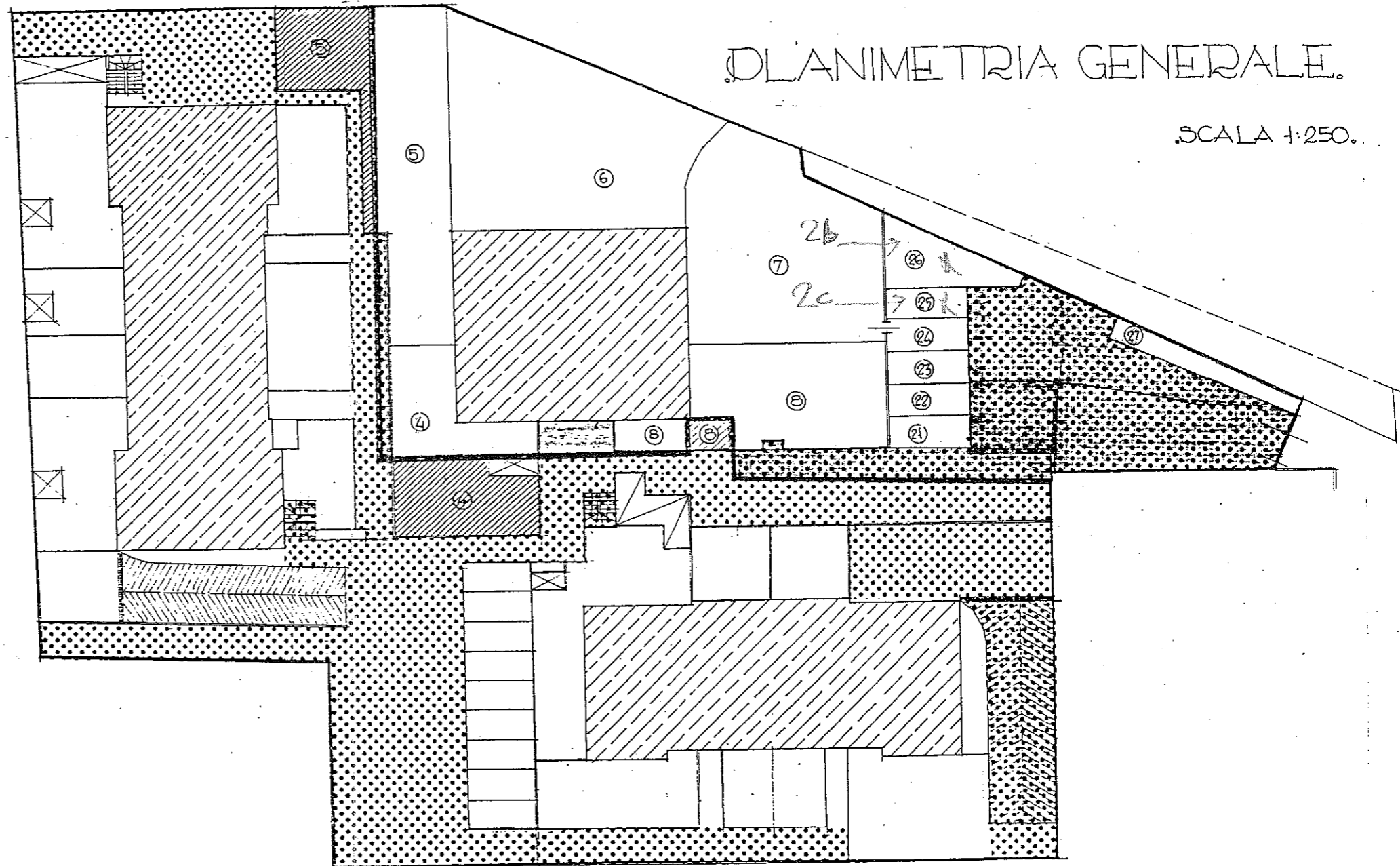

VIA PO



NUOVO CATASTO EDILIZIO URBANO

Lire 200

(R. DECRETO-LEGGE 13 APRILE 1939, N. 659)

Planimetria dell'immobile situato nel Comune di UDINE

UDINE

Via PO n. 23

Data Impresa "I.C.E. - S.n.c." con sede in Udine Viale L. da Vinci, 109.

Allegata alla dichiarazione presentata all'Ufficio Tecnico Erariale di UDINE

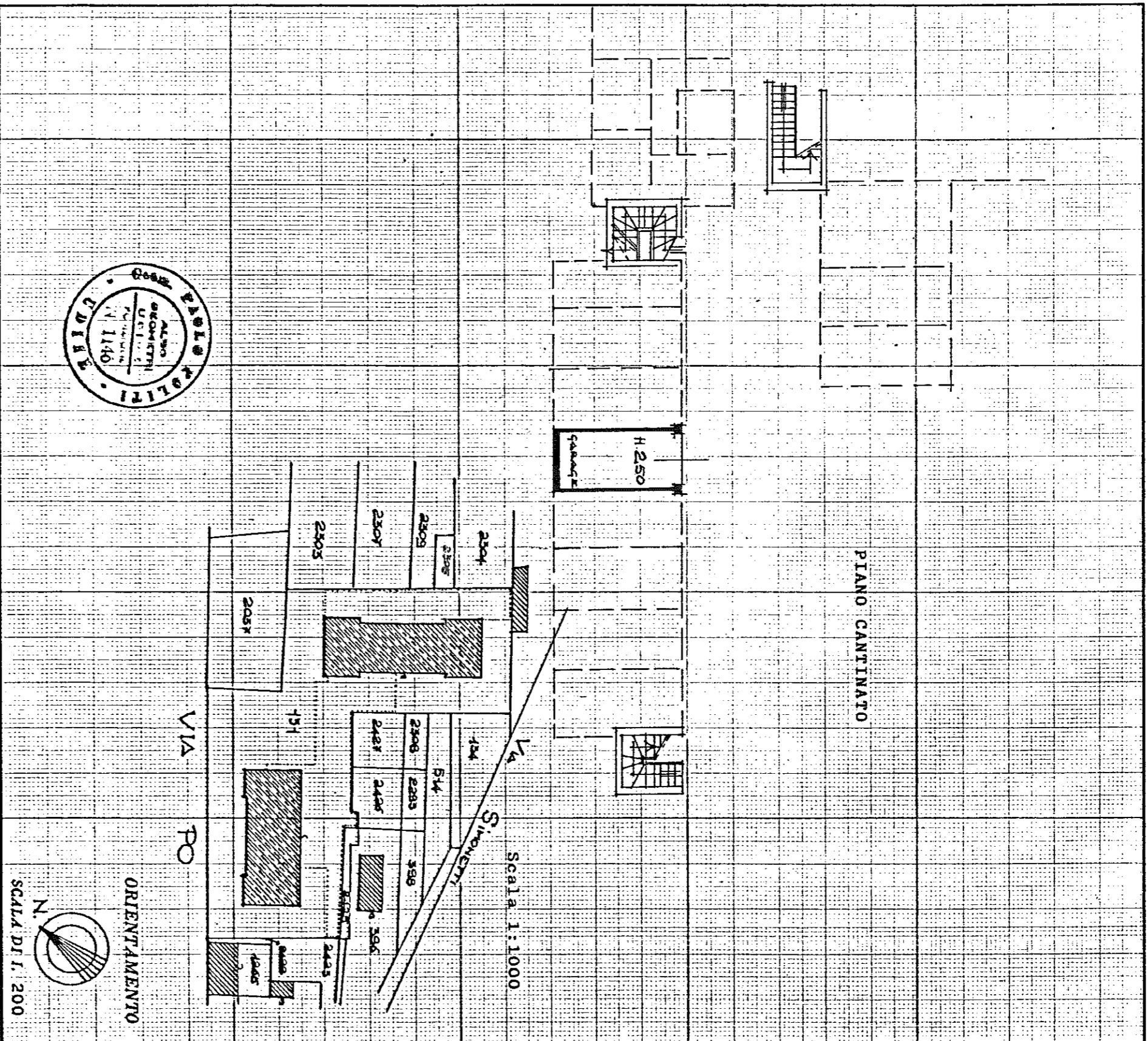

SPAZIO RISERVATO PER LE ANNOTAZIONI D'UFFICIO

DATA **22 MAR. 1988**
PROT. N° **2948/88**

Foglio 23
Mappule-131
Sub. 43
Busta

Compilata dal geometra
PAOLO POLI

Iscritto all'Albo de i geometri

della Provincia di UDINE

DATA 24/09/1987

Firma:

R.F. L. 39



MINISTERO DELLE FINANZE

DIREZIONE GENERALE DEL CATASTO E DEI SERVIZI TECNICI ERARIALI

NUOVO CATASTO EDILIZIO URBANO

Lire 200

Mod. B (Nuovo Catasto Edilizio Urbano)

(R. DECRETO-LEGGE 11 APRILE 1959, N. 683)

Planimetria dell'immobile situato nel Comune di

UDINE

Via

PO n. 23

Ditta Impresa "I.C.E. - S.n.c." con sede in Udine Viale L. da Vinci, 109.

Allegata alla dichiarazione presentata all'Ufficio Tecnico Erariale di

UDINE

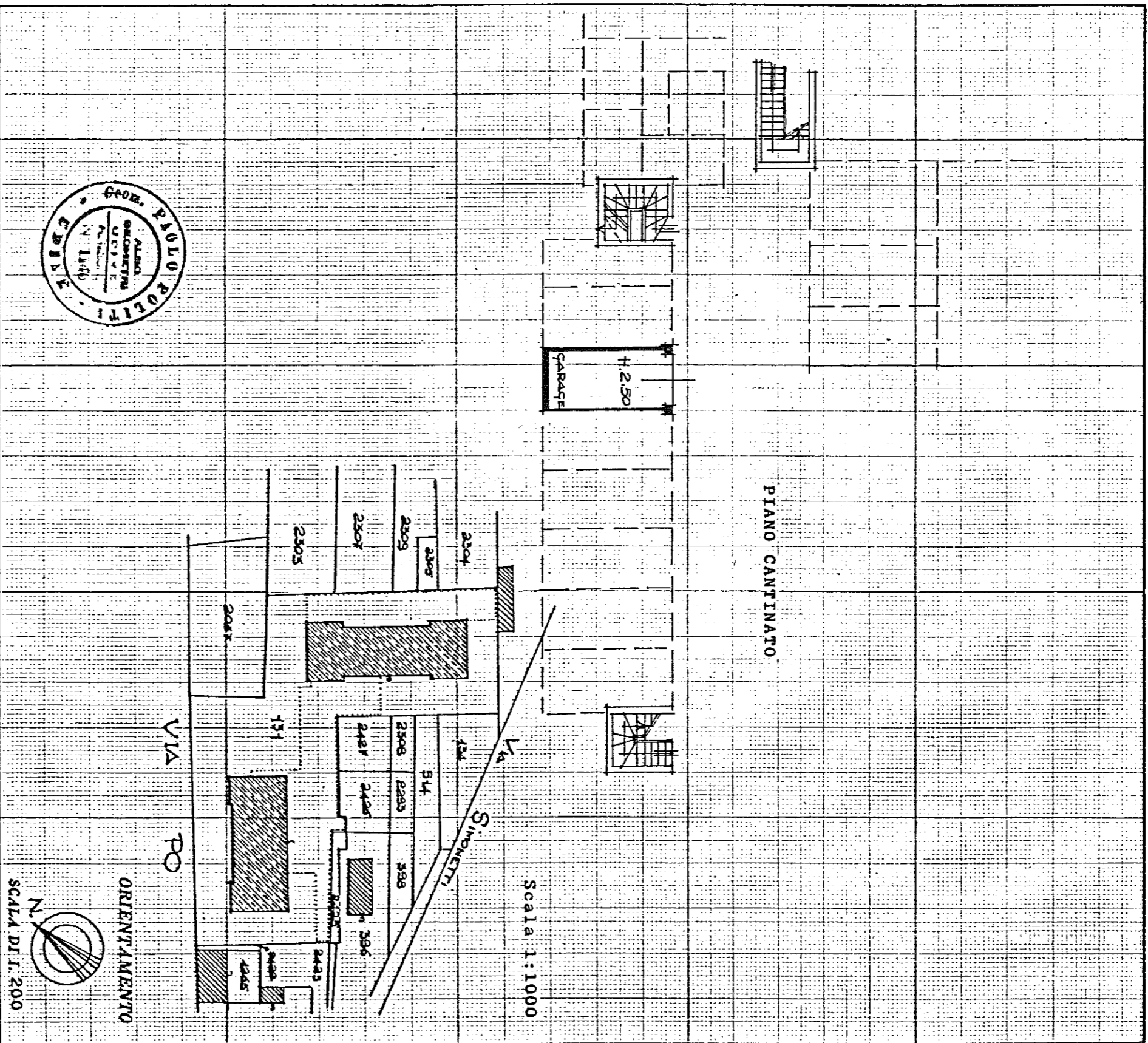

SPAZIO RISERVATO PER LE ANNOTAZIONI D'UFFICIO

DATA 2 MAR. 1988
PROF. N° 2948/88

Foglio 23
Mappale 131
Sub. 44
Buca

Compilata dal PAOLO POLITI Geometra
Iscritto all'Albo dei Geometri della Provincia di UDINE
DATA 24/09/1987
Firma:

Rifilato 36



MINISTERO DELLE FINANZE
DIREZIONE GENERALE DEL CATASTO E DEI SERVIZI TECNICI ERARIALI
NUOVO CATASTO EDILIZIO URBANO

Lire
200

(R. DECRETO-LEGGE 15 APRILE 1976, N. 652)

Planimetria dell'immobile situato nel Comune di UDINE
Impresa "I.C.E. - S.n.c." con sede in Udine Viale L. da Vinci, 109.
Diva
Allegata alla dichiarazione presentata all'Ufficio Tecnico Erariale di UDINE

UDINE

Via PO n. 25

UDINE

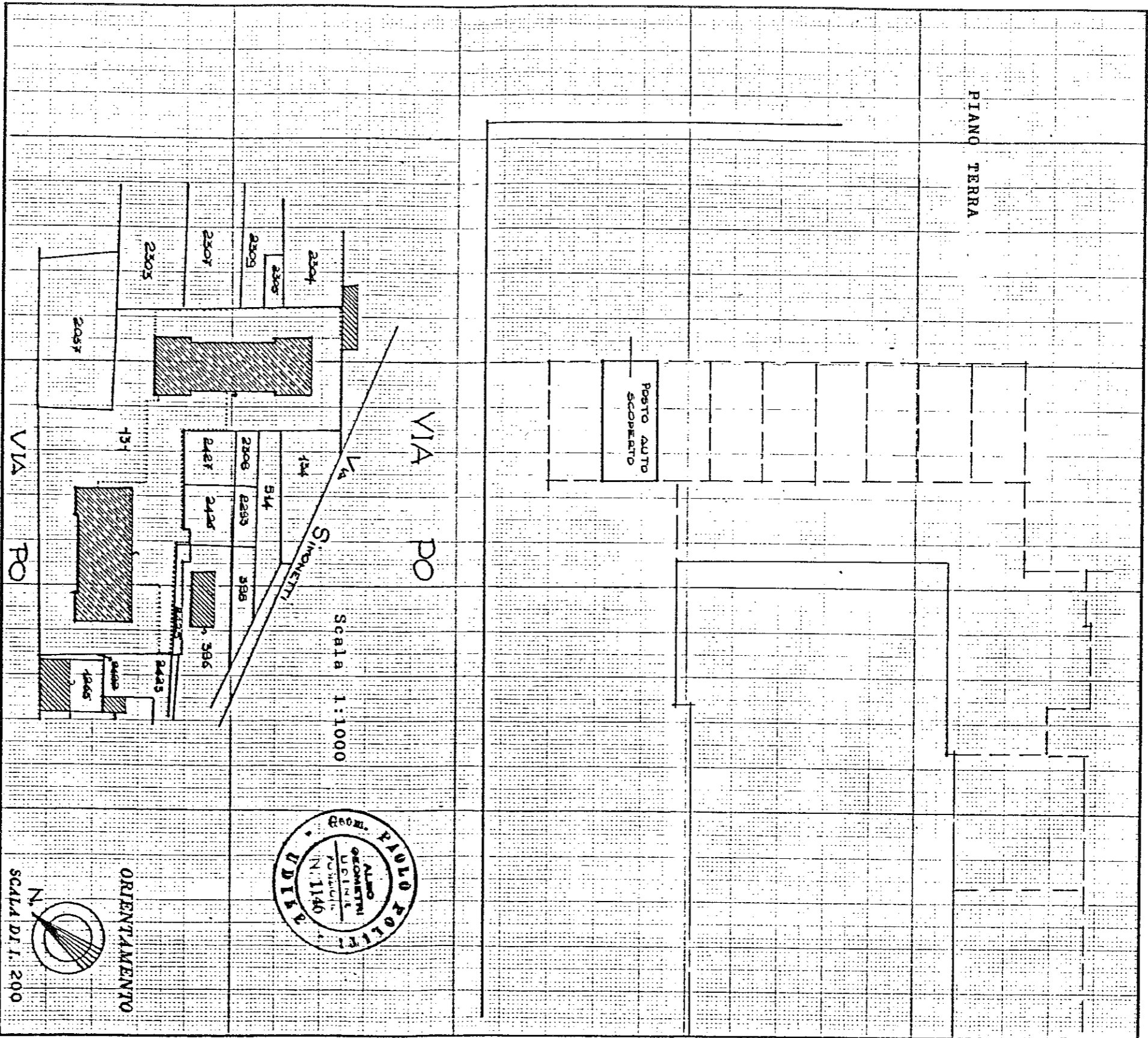

SPAZIO RISERVATO PER LE ANNOTAZIONI D'UFFICIO

DATA **2 MAR. 1988**
PROT. N° **2948/88**

Foglio 23
Mappale 131
Sup. 62
Busta

Completata dal **geometra**
PAOLO POLITI

Iscritto all'Albo dei **geometri**
della Provincia di **UDINE**
DATA **24/09/1987**

Firma:

RFI lotto 3c



NUOVO CATASTO EDILIZIO URBANO

(R. DECRETO-LEGGE 15 APRILE 1959, N. 652)

Planimetria dell'immobile situato nel Comune di UDINE

Via PO n. 25

Ditta Impresa "I.C.E. - S.n.c." con sede in Udine Viale L. da Vinci, 109.

Allegata alla dichiarazione presentata all'Ufficio Tecnico Erariale di UDINE

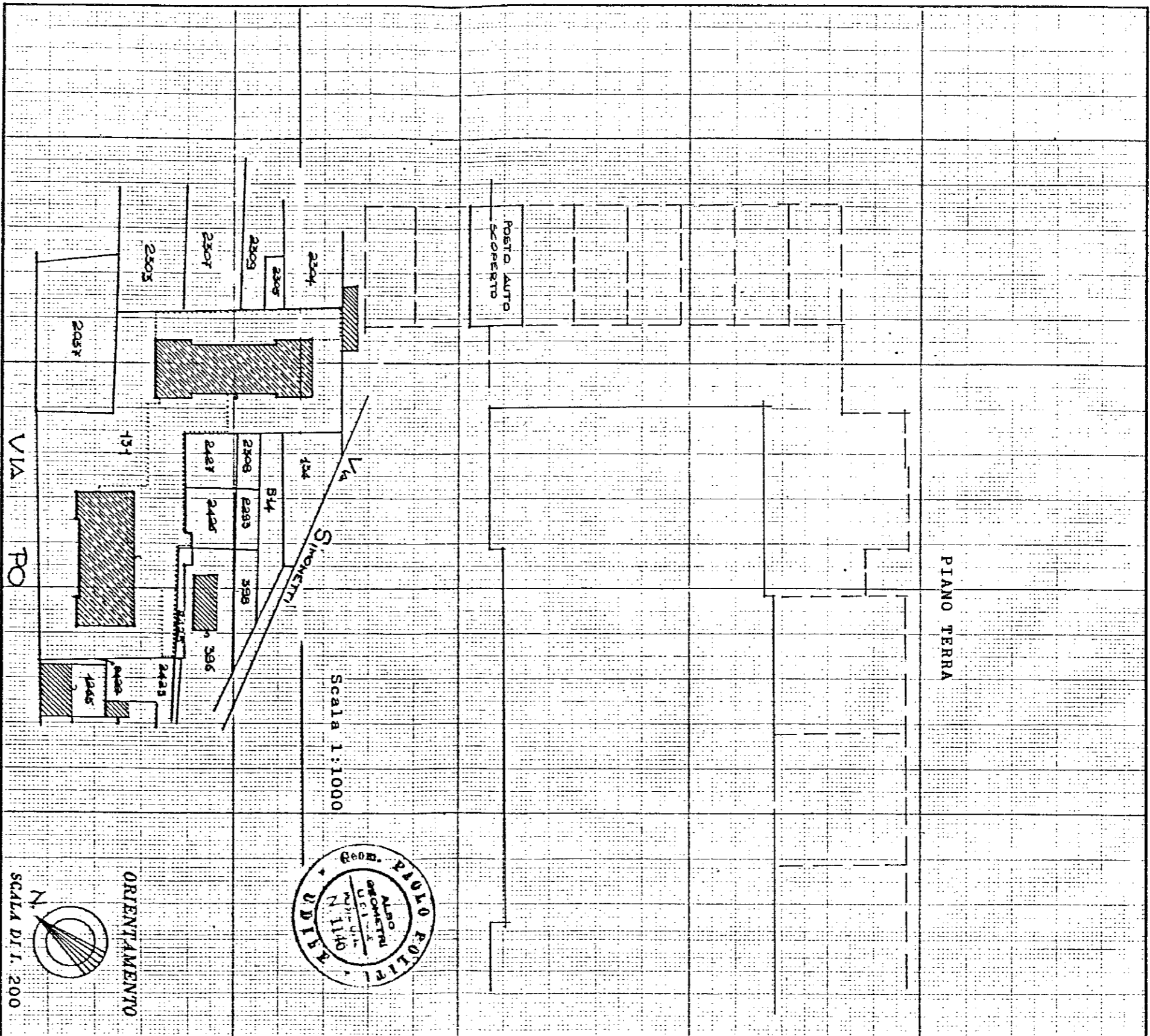

SPAZIO RISERVATO PER LE ANNOTAZIONI D'UFFICIO

DATA F 2 MAR. 1988
PROT. No 2848/88

Foglio 23
Mappata 131
Sub. 63
Busta

Compilata dal Geometra
PAOLO POLITTI

Iscritto all'Albo dei Geometri
della Provincia di UDINE

DATA 24/09/1987
Firma:

RIFI 10/10/87 3d



Planimetria di u.u. in Comune di UDINE via Molin Nuovo civ.

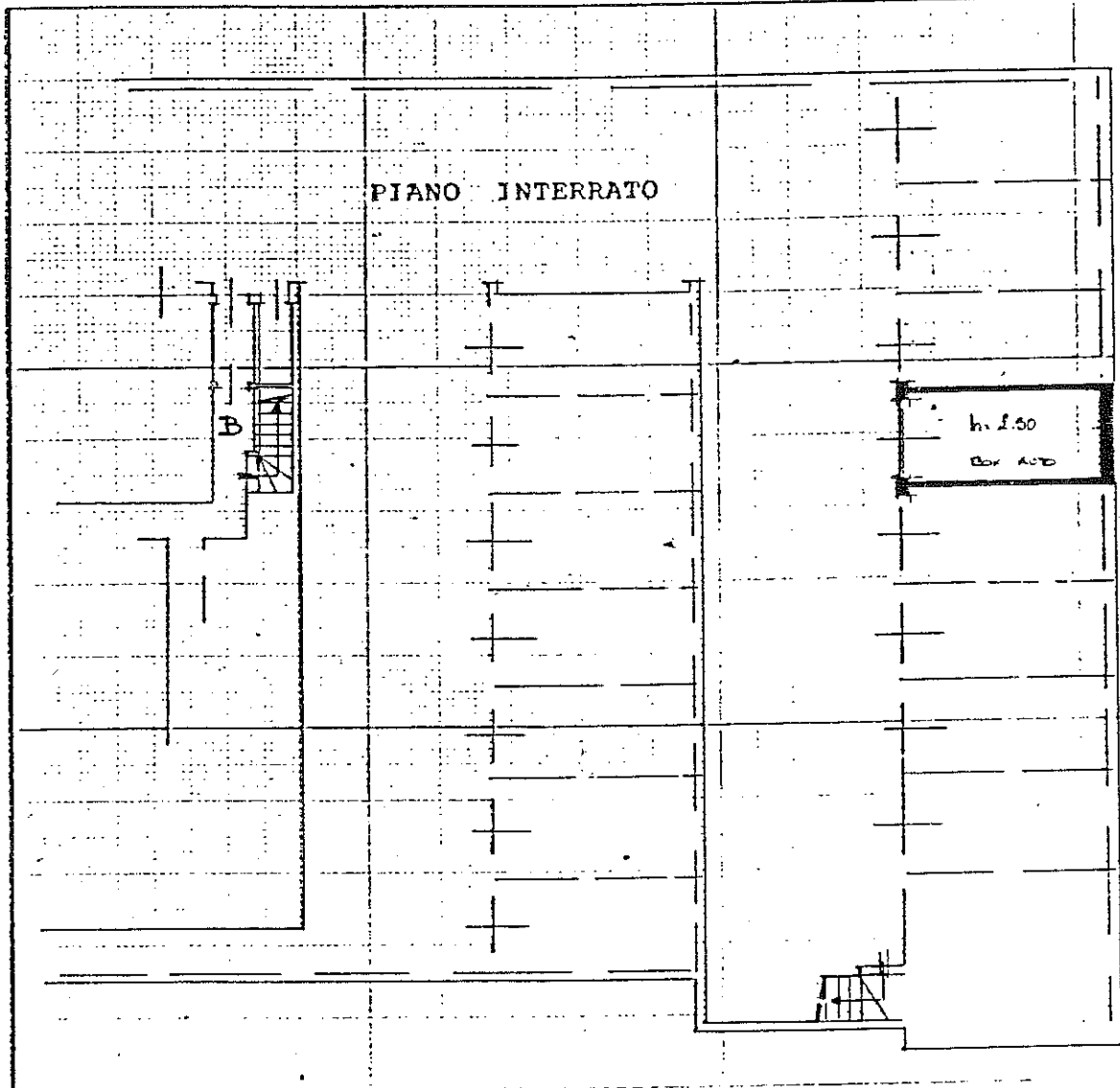

RIF. Lotto 49

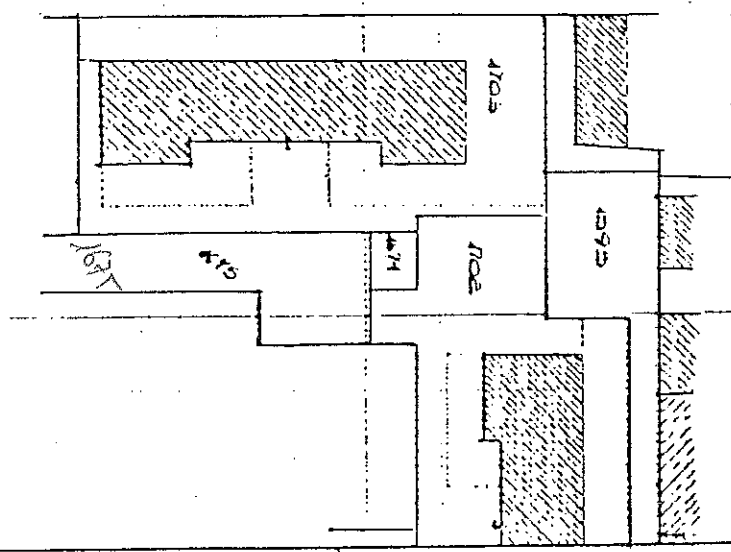

ESTRATTO DI MAPPA
Scala 1:1000

ORIENTAMENTO

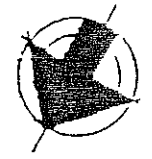

SCALA DI I: 200

Dichiarazione di N.C.
Denuncia di variazione

Compilata dal Geometra
POLITI PAOLO
(Titolo cognome e nome)

Iscritto all'elbo dei geometri
della provincia di UDINE n. 1146
dalla 15/02/1993 firma Politi Paolo

Identificativi catastali
F. 15/A
n. 1703 sub 51

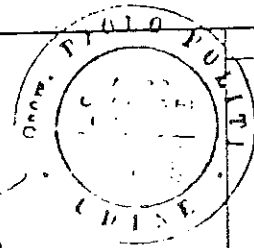

RISERVATO ALL'UFFICIO
23 FEB. 1993

17448/03



LIRE
385

Planimetria di u.l.u. in Comune di UDINE via molin Nuovo civ.

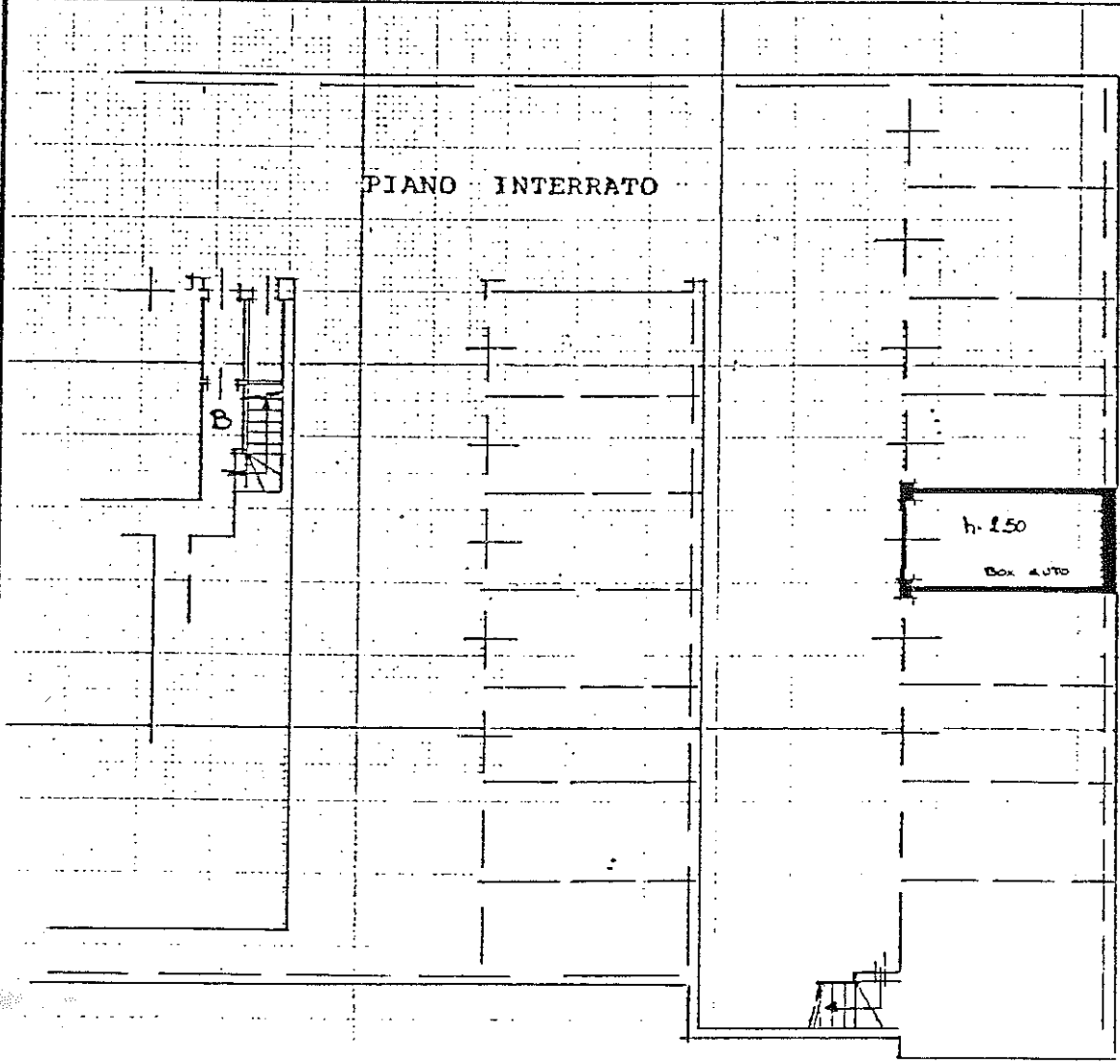

R.F.F.:
lotto 4b

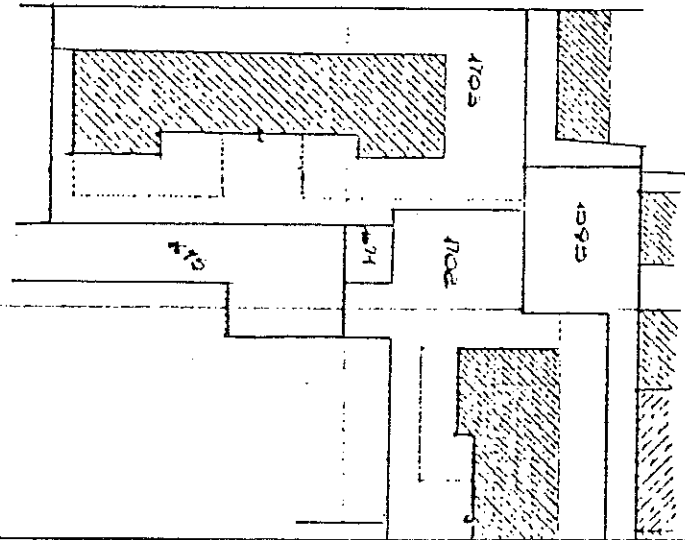

ESTRATTO DI MAPPA
Scala 1:1000

ORIENTAMENTO



SCALA DI 1:200

Dichiarazione di N.C. **EX**
Denuncia di variazione

Identificativi catastali
F. 15/A
n. 1703 sub (52)

Compilata dal Geometra
POLITI PAOLO
(titolo, cognome e nome)
Iscritto all'albo dei geometri
della provincia di UDINE n. 1146
data 15/02/1993 Firma [Signature]

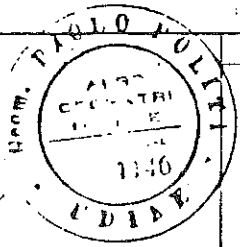

RISERVATO ALL'UFFICIO
23 FEB 1993
17448/03



Planimetria di u.f.u. in Comune di UDINE via Molin Nuovo civ.

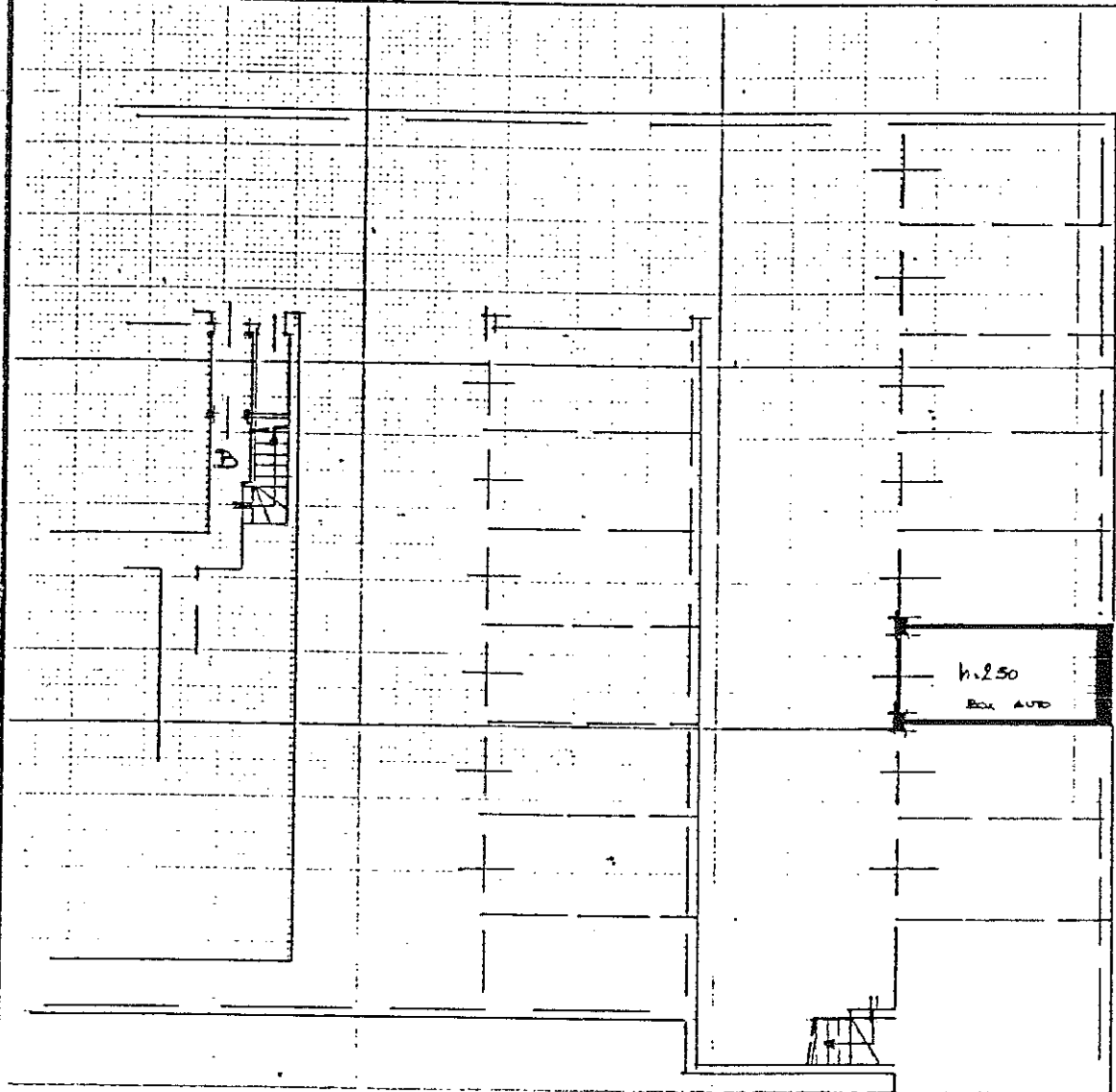

R.F.:
Lato 4c

PIANO INTERRATO

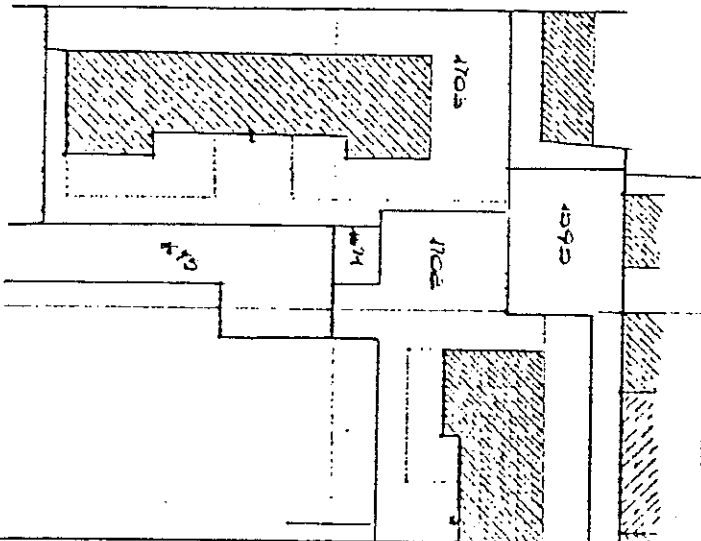

ESTRATTO DI MAPPA
Scala 1:1000

ORIENTAMENTO



SCALA DI I: 200

Dichiarazione di N.C.
Denuncia di variazione

Compilata dal Geometra
(titolo cognome e nome)
POLITI PAOLO
Iscritto all'albo de i geometri
della provincia di UDINE 1146
data 15/02/1993 firma *[Signature]*

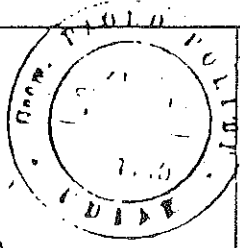

RISERVATO ALL'UFFICIO
12 FEB 1993
17/11/93

Identificativi Catastali
F. 15/A
n. 1703 sub (53)



CATASTO EDILIZIO URBANO (RDL 13-4-1939, n. 652)

LIRE
385

Planimetria di u.l.u. in Comune di UDINE via Molin Nuovo civ.

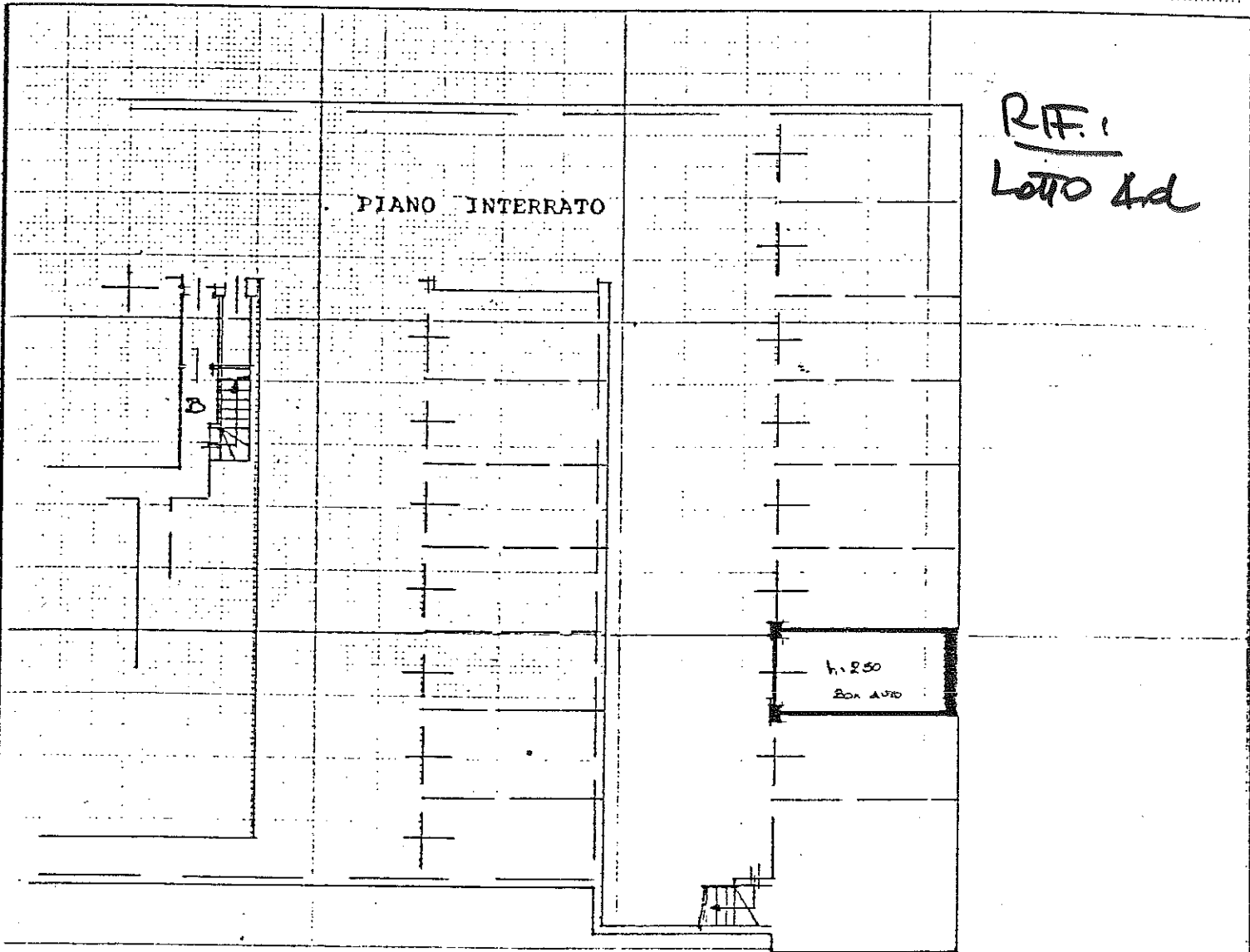

R.F. i
Lotto 4d

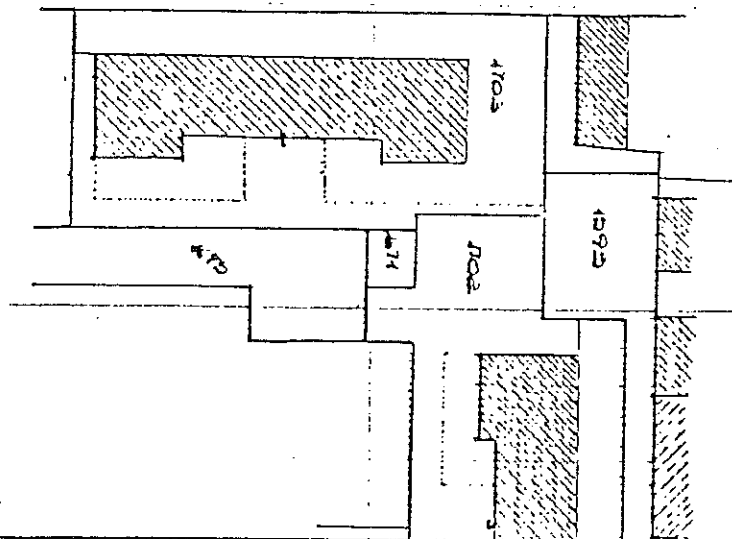

ESTRATTO DI MAPPA
Scala 1:1000

ORIENTAMENTO



SCALA DI I: 200

Dichiarazione di N.C.
Denuncia di variazione

Compilata dal Geometra
POLITI PAOLO

Iscritto all'albo dei geometri
della provincia di UDINE n. 1146
data 15/02/1993

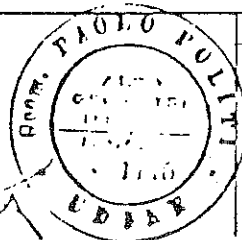

RISERVATO ALL'UFFICIO

23 FEB 1993

17/02/93

Identificativi catastali
F. 15/A
n. 1703 sub 54



NUOVO CATASTO EDILIZIO URBANO

(R. Decreto-Legge 15 APRILE 1980, N. 659)

Planimetria dell'immobile situato nel Comune di

UDINE

Via Leonardo da Vinci

Ditta Impresa I.C.E. - S.n.c.

UDINE

Allegata alla dichiarazione presentata all'Ufficio Tecnico Erariale di

UDINE

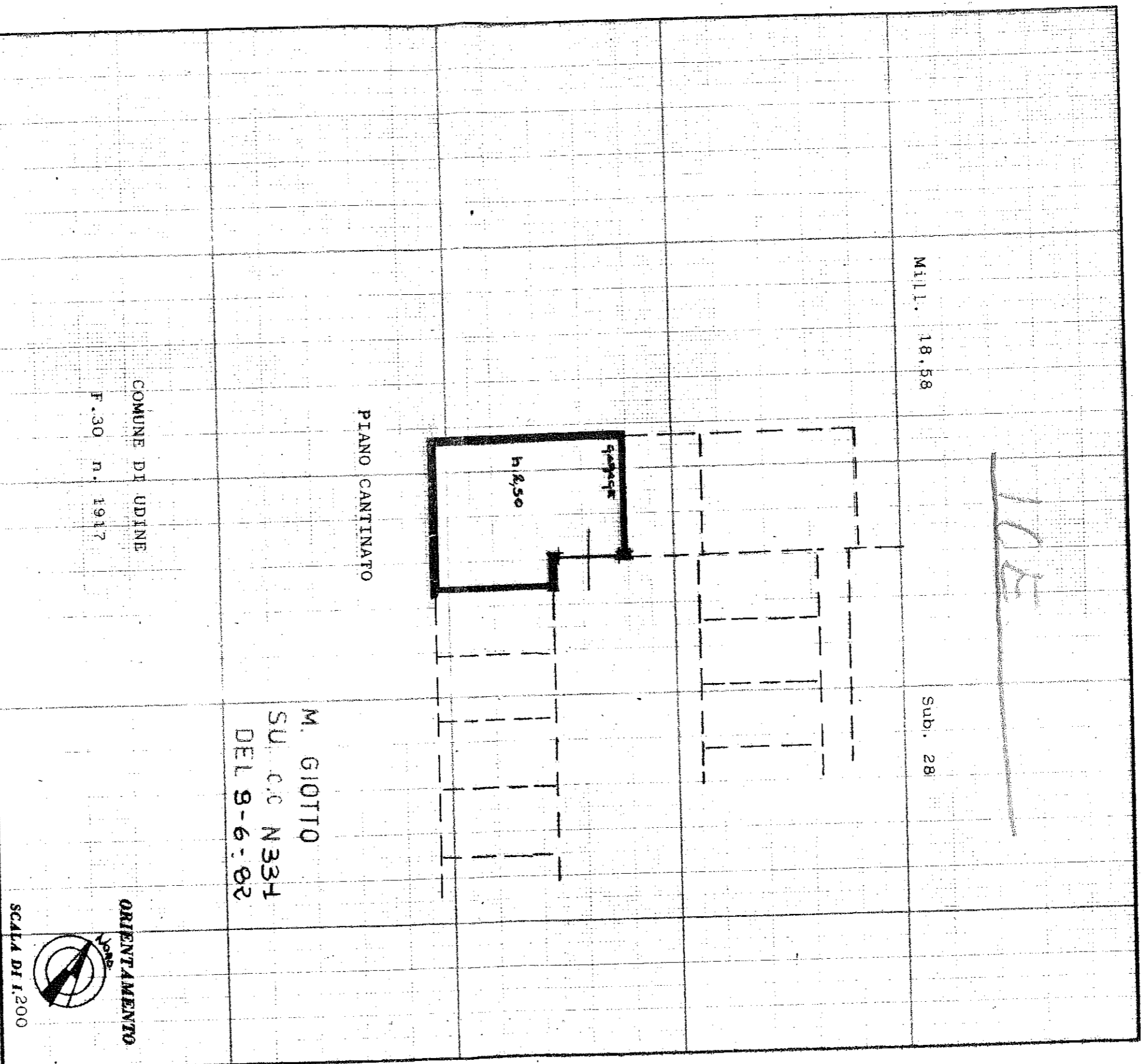

PIANO CANTINATO

M. GIOTTO
SU C.C. N334
DEL 9-6-82

COMUNE DI UDINE

F.30 n. 1917

ORIENTAMENTO



SCALA DI 1:200

SPAZIO RISERVATO PER LE ANNOTAZIONI D'UFFICIO

DATA
PROF. No

Completata dal Geometra

PAOLO POLITTI

Iscritto all'Albo dei geometri

della Provincia di UDINE

DATA 3/3/1982

Firma:

RIF: 6070 5a

MINISTERO DELLE FINANZE

DIREZIONE GENERALE DEL CATASTO E DEI SERVIZI TECNICI ERARIALI

Lire
50

NUOVO CATASTO EDILIZIO URBANO

(R. DECRETO-LEGGI 13 APRILE 1939, N. 652)

Planimetria dell'immobile situato nel Comune di UDINE Via Vicolo della Banca

Ditta Impresa "I.C.E. - S.n.c." di CHITTARO Edoardo e BOTTO Silvano

Allegata alla dichiarazione presentata all'Ufficio Tecnico Erariale di UDINE

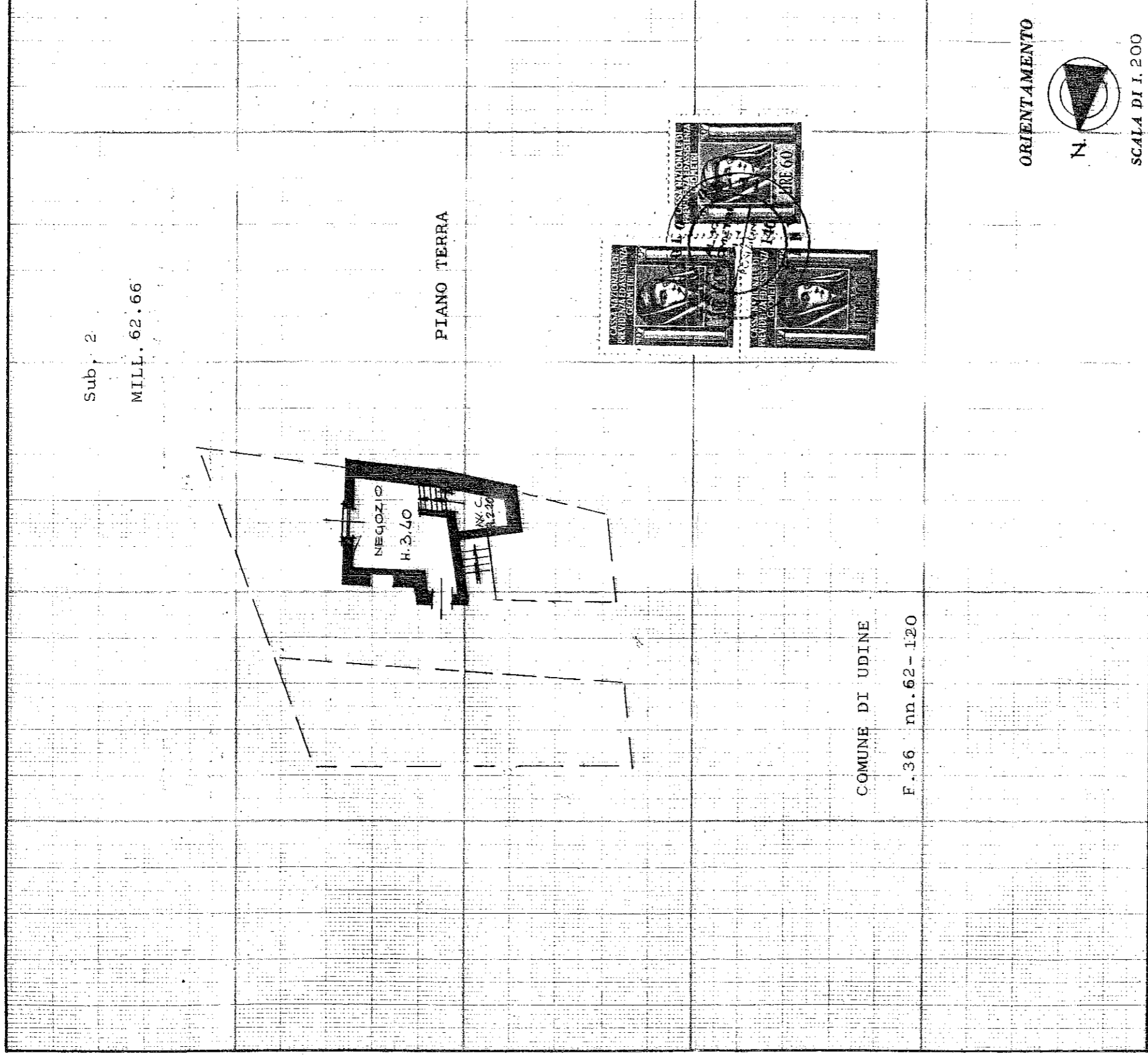

Sub. 2
MILL. 62.66

PIANO TERRA

COMUNE DI UDINE
F. 36 nn. 62 - 120

ORIENTAMENTO



SCALA DI 1:200

SPAZIO RISERVATO PER LE ANNOTAZIONI D'UFFICIO

DATA
PROT. N°

Compilata dal Geometra
(Titolò, nome e cognome del tecnico)
PAOLO POLITI

Iscritto all'Albo dei Geometri
della Provincia di UDINE

DATA 17/9/1982

Firma:

Lato: 6a



Ufficio Tecnico Erariale di UDINE

Pag. n. 1 di 1

ELABORATO PLANIMETRICO

Comune TRICESIMO	Sezione	Foglio 11	Numero 1440	Tipo mappale n. 31794	del 27.10.98
----------------------------	---------	---------------------	-----------------------	---------------------------------	------------------------

DIMOSTRAZIONE GRAFICA DEI SUBALTERNI ASSEGNATI

scala 1: 5 00

PIANO INTERRATO

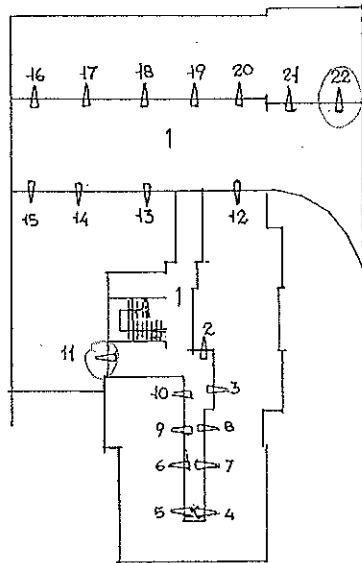

PIANO TERRA

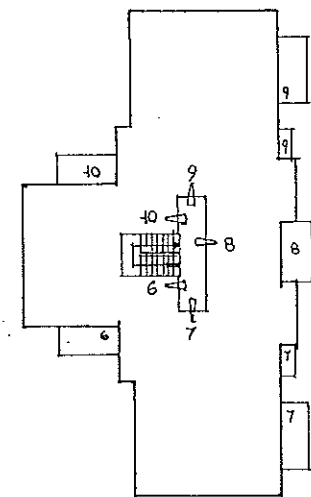
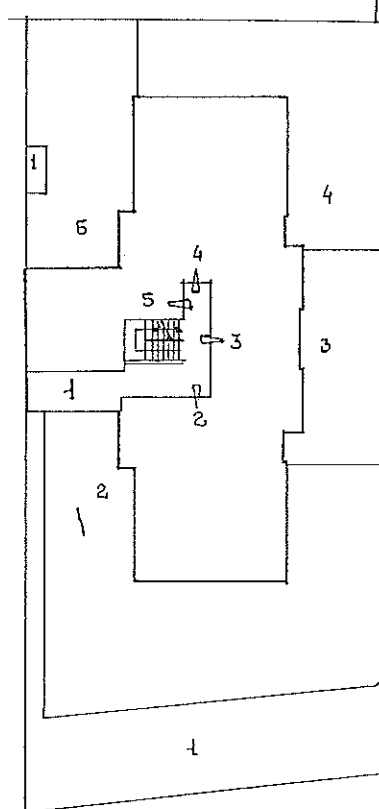

PIANO PRIMO

PIANO SECONDO

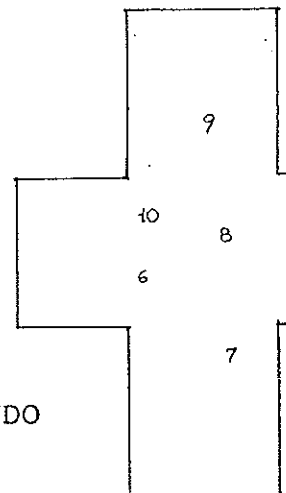

Roma - Istituto Poligrafico e Zecca dello Stato - P.V.

Riservato all'Ufficio Tecnico Erariale

L'operatore

IL TECNICO

Protocollo
Sostituisce il presente mod. EP/2 prot.
Annullato e sostituito dal mod. EP/2 prot.

.....
.....
.....

28 07 1998
data

firma e timbro



Planimetria di u.i.u. in Comune di..... via civ.....

RIF: Loro Fa

PIANO INTERRATO

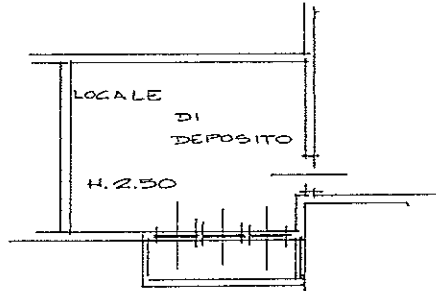

ORIENTAMENTO

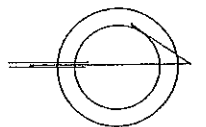

SCALA DI 1:200

Roma - Istituto Poligrafico e Zecchi dello Stato - P.V.

Dichiarazione di N.C.
Denuncia di variazione

Compilata dal GEOMETRA
POLITI PAOLO (Titolo cognome e nome)

RISERVATO ALL'UFFICIO

Identificativi catastali
F. 11
n. 1440 sub. (41)

Iscritto all'albo de i geometri
Udine n. 1146
della provincia di
data 27.10.98 Firma [Signature]



Planimetria di u.i.u. in Comune di TRICESIMO via CANEVA civ.

RF: lotto 76

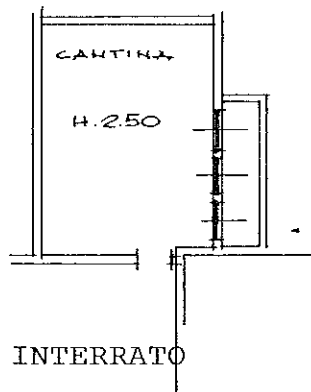

ORIENTAMENTO

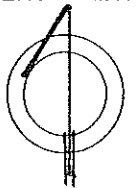

SCALA DI 1:200

Dichiarazione di N.C.
Denuncia di variazione

Compilata dal GEOMETRA
POLITI PAOLO (cognome e nome)

RISERVATO ALL'UFFICIO

Identificativi catastali
F. 11
n. 1441 sub. 22

Iscritto all'albo de i geometri
della provincia di UDINE 1146
data Firma [Signature]



1. C. E.

CATASTO EDILIZIO URBANO (RDL 13-4-1939, n. 652)

LIRE
500

Planimetria di u.i.u. in Comune di TRICESIMO via Ognissanti - Fr. ADORGNANO civ.....

lotto: Pa

POSTO
AUTO

PIANO TERRA

ESTRATTO DI MAPPA

SCALA 1:1000

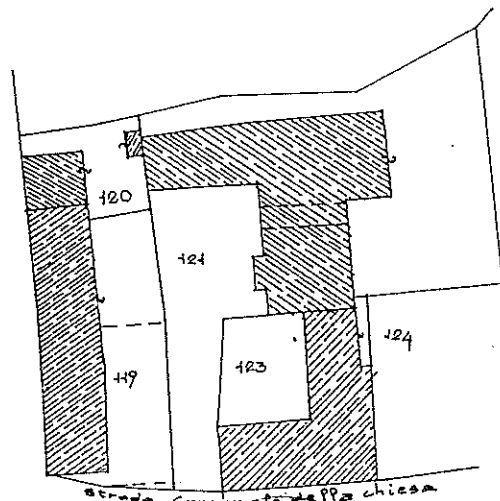

ORIENTAMENTO

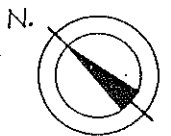

SCALA DI 1:200

Dichiarazione di N.C.
Denuncia di variazione

Compilata dal Geometra
PAOLO POLITI
(Titolo, cognome e nome)

RISERVATO ALL'UFFICIO

Identificativi catastali
F. 12
n. 121 sub: 17

Iscritto all'albo de i geometri
della provincia di UDINE n. 1146
data 30/11/1994 Firma [Signature]

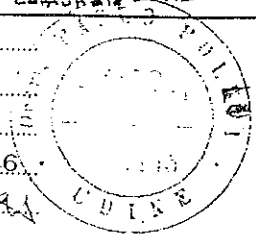

7 DIC. 1994
8325 / 104



I.C.E.

Planimetria di u.i.u. in Comune di TRICESIMO via Ognissanti - Fr. ADORGNANO civ.

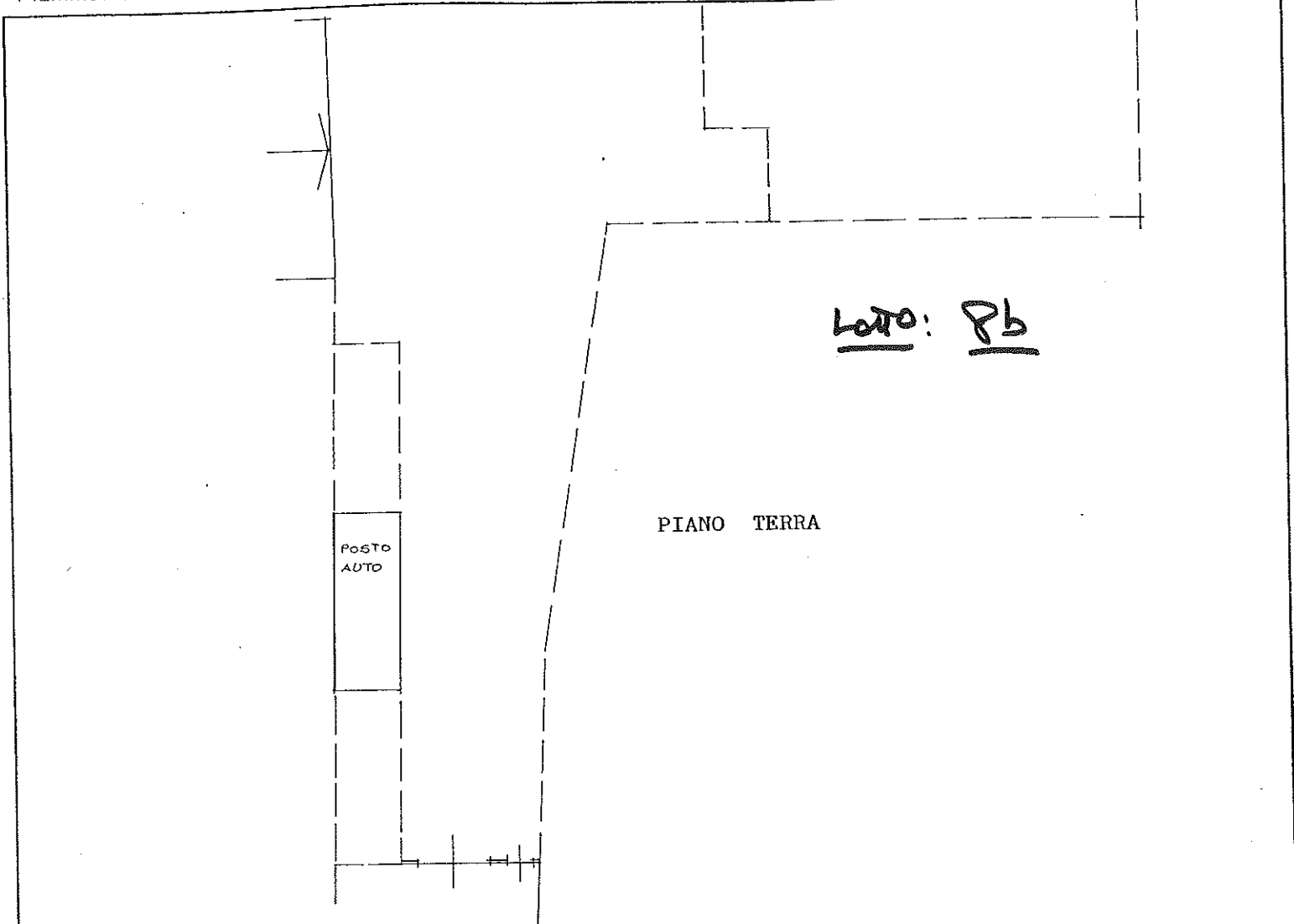

ESTRATTO DI MAPPA

SCALA 1:1000

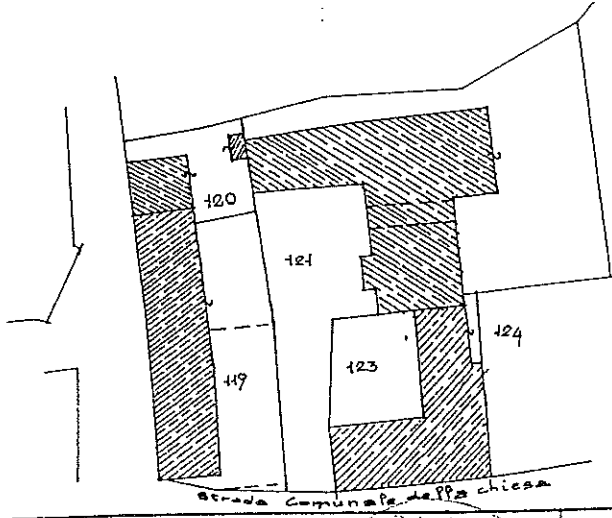

ORIENTAMENTO

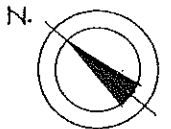

SCALA DI 1: 200

Dichiarazione di N.C.
Denuncia di variazione

Identificativi catastali
F. 12
n. 121 sub. 18

Compilata dal Geometra

PAOLO POLITI
(Titolo, cognome e nome)

Iscritto all'albo dei geometri
della provincia di UDINE n. 1146
data 30/11/1994 Firma [Signature]

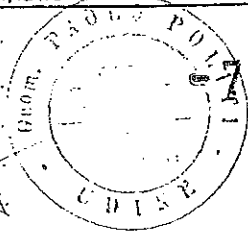

RISERVATO ALL'UFFICIO

DIC. 1994

[Handwritten Signature]

Roma - Istituto Poligrafico e Zenera dello Stato - PV