

78

MOD. AN (CEU)

MODULARIO
F. rig. rend. 400



MINISTERO DELLE FINANZE
DIREZIONE GENERALE DEL CATASTO E DEI SS.TT.EE.
CATASTO EDILIZIO URBANO (RDL 13-4-1939, n. 652)

LIRE
400

Catasto dei Fabbricati - Situazione al 20/04/2007 - Comune di SERAVEZZA (I622) - < Foglio: 22 Particella: 5 - Subalterno 4 >
MALBACCO V. MONTE ALTISSIMO SNC piano: T;

Planimetria di u.i.u. in Comune di SERAVEZZA via MONTE ALTISSIMO civ.

Via Monte Altissima

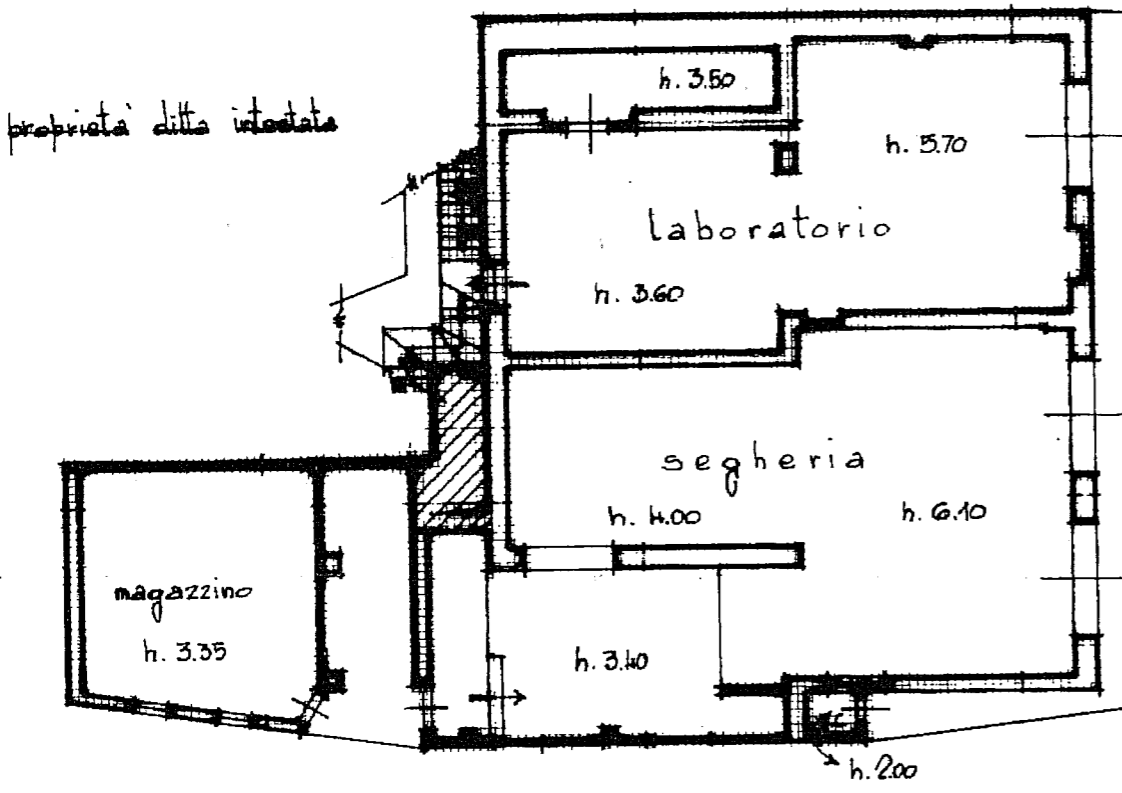

Diazzale

torrente

Serra

PIANO TERRENO

UBICAZIONE PLANIMETRICA
1:2000

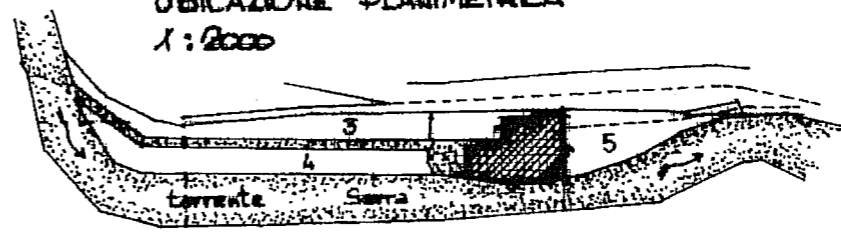

ORIENTAMENTO

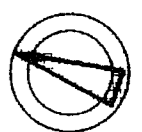

SCALA DI 1:2000

Dichiarazione di N.C.
Denuncia di variazione

Identificativi catastali
F. 22
n. 5 sub. 4

Compilata dal
(Titolo, cognome e nome)
GEOM. LUIGI MARCO
Iscritto all'albo de GEOMETRI
della provincia di LUCCA n. 620
data Firma Luigi Marco

RISERVATO ALL'UFFICIO

12 APR. 1999

Pol

Planimetria in atti
Data: 20/04/2007 - Vis. n. LU0086197 - Richiesta n. 29958 - Richiedente CECCONI ALDO

Istituto Poligrafico e Zecca dello Stato - P.V.

77

MODULARIO
a r.r. n. 487



MINISTERO DELLE FINANZE
DIPARTIMENTO DEL TERRITORIO

CATASTO EDILIZIO URBANO (RDL 13-4-1939, n. 652)

LIRE
200

Planimetria di u.i.u. in Comune di **SERAVEZZA** via **MONTE ALTISSIMO** civ.

Catasto dei Fabbricati - Situazione al 20/04/2007 - Comune di SERAVEZZA (1622) - < Foglio: 22 Particella: 5 - Subalterno 3 >
MALBACCO V. MONTE ALTISSIMO SNC piano: 1;
Banco: 1; Particella Poligrafica 1 Zecca dello Stato - PV

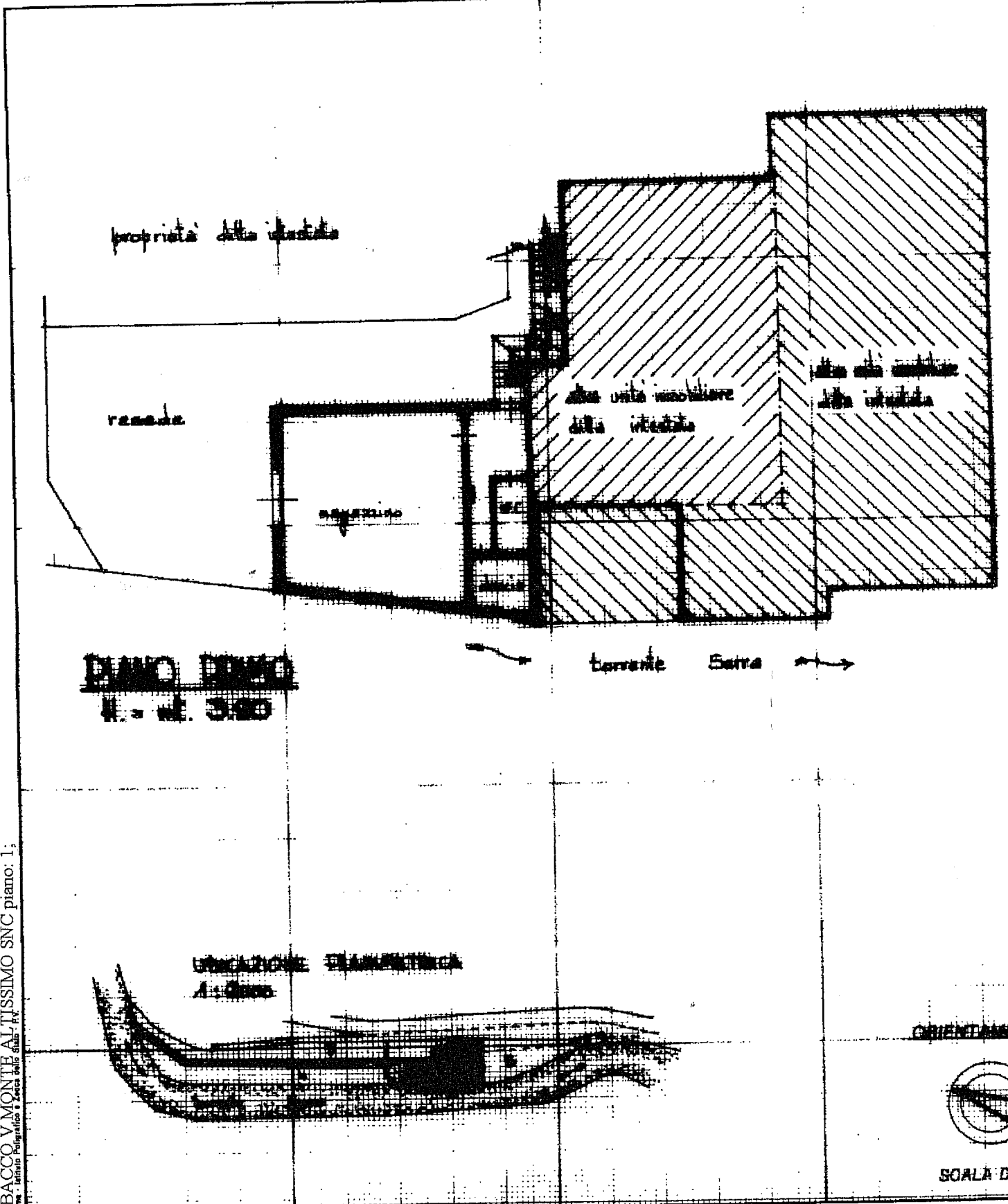

Dichiarazione di N.C.
Denuncia di variazione

Compilata dal **Geom. LUIGI MARCO**
(Titolo, cognome e nome)
iscritto all'albo dei **GEOMETRI** Richiesta n. 29958 - Richiedente CECCONI ALDO
della provincia di **L'CCA** n. **622**

RISERVATO ALL'UFFICIO

Ultima Planimetria in atti
Data presentazione: 02/04/1999 - Data: 20/04/2007 - Vis. n. LU0086196 - Richiesta n. 29958 - Richiedente CECCONI ALDO

Tot. schede: 2 formato di acq.: A4(210x297) - Fatt. di scala: 1:1000
n. 3 sub. 3

12 APR 1999

Rob

67

MODULARIO
s.r.l. n. 407



MINISTERO DELLE FINANZE
DIPARTIMENTO DEL TERRITORIO
CATASTO EDILIZIO URBANO (RDL 13-4-1939, n. 652)

LIRE
200

civ. 85

Planimetria di u.i.u. in Comune di **SERAVEZZA** via **MONTE ALTISSIMO**

Catasto dei Fabbricati - Situazione al 20/04/2007 - Comune di SERAVEZZA(1622) - < Foglio: 22 Particella: 5 - Subalterno 2 >
MALBACCO V. MONTE ALTISSIMO n. 1 piano: 1;

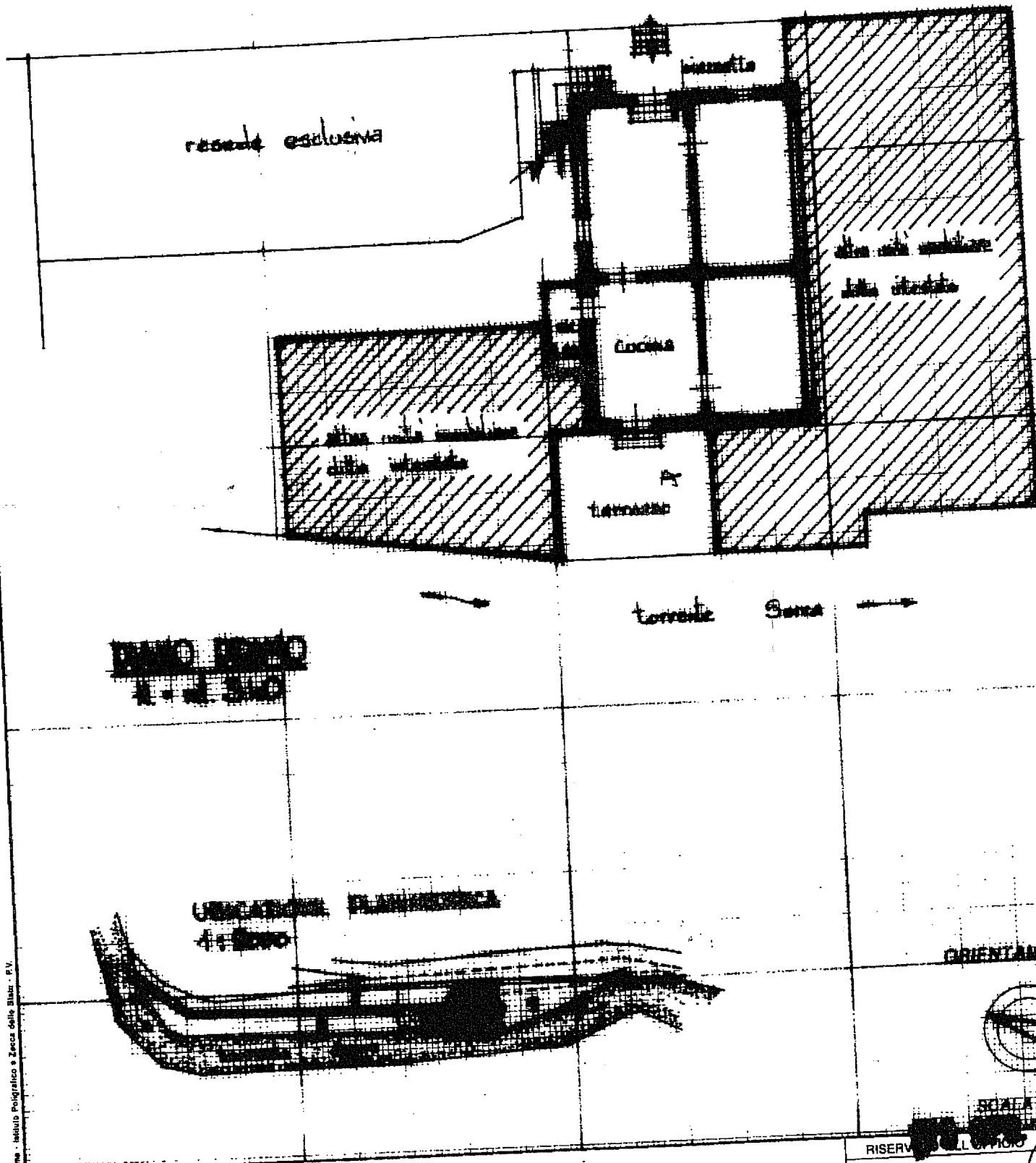

Roma - Istituto Poligrafico e Zecca dello Stato - P.V.

Dichiarazione di N.C.
Dichiarazione di variazione

Compilata dal **Geom. LUIGI MARCO**

RISERVA DELL'UFFICIO
**OPERATORE TRIM
BARCELLO RA**

8807