

Mod. A  
Sito dei Fabbricati - Situazione al 20/05/2014 - Comune di GALLICANO (D874) - < Sez.Urb.: A - Foglio: 9 - Particella: 11453 - Subalterno: 34 >  
DELLA RENA SNC piano: 1;



MINISTERO DELLE FINANZE  
DIPARTIMENTO DEL TERRITORIO

CATASTO EDILIZIO URBANO (RDL 13-4-1939, n. 652)

Planimetria di u.i.u. in Comune di GALLICANO via LOCALITA' ALLA RENA

civ. SNC

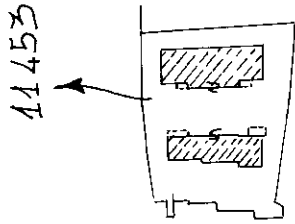

PLANIMETRIA CATASTALE  
Scala 1:2000  
Foglio 9 Sez. A Mappale 11453 Sub 34

PIANO PRIMO  
H = 2,70

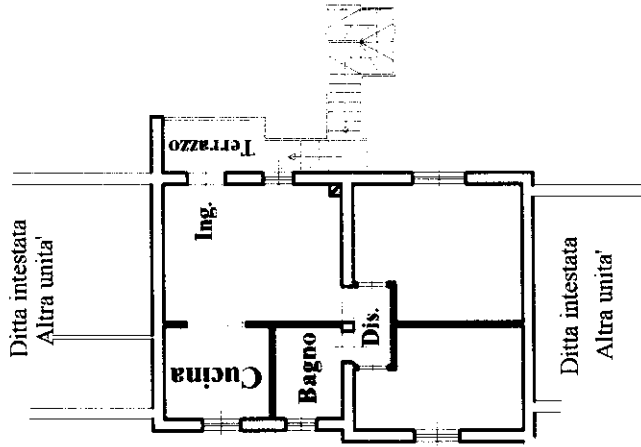

PIANO TERRA

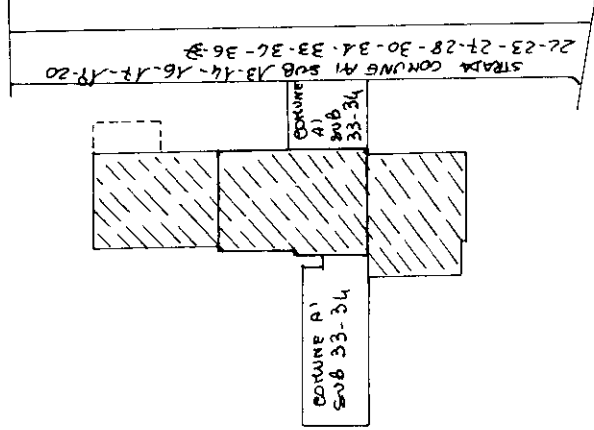

PIANO TERRA

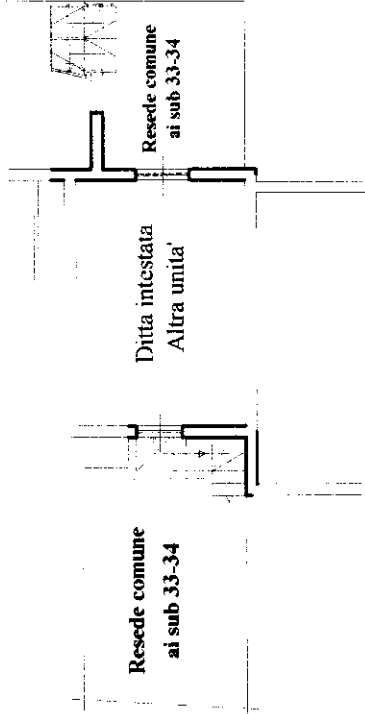

ORIENTAMENTO

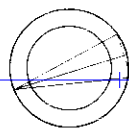

SCALA DI 1:2000

Dichiarazione di N.C. <input type="checkbox"/> Denuncia di variazione <input checked="" type="checkbox"/>		Compilata dal <b>Geometra</b> <b>MARCHI MARCELLO</b>	
Identificativi catastali <b>F. 952. A</b> <b>n. 11453</b> sub. <b>34</b>		Iscritto all'albo de <b>Geometri</b> della provincia di <b>LUCCA</b>	