Data presentazione: 08/02/1989 - Data: 22/10/2013 - n. LU0204355 - Richiedente CODECASA CLAUDIO

MODULARIO
Ing rand 497

MINISTERO DELLE FINANZE
DIREZIONE GENERALE DEL CATASTO E DEI SERVIZI TECNICI ERARIALI

Mod. B (*Nuovo Catasto Edilizio Urbano*)

Lire 200

NUOVO CATASTO EDILIZIO URBANO

(R. DECRETO-LEGGE 13 APRILE 1939, N. 652)

Planimetria dell'immobile situato nel Comune di BAGNI DI LUCCA *Via* della Chiesa - Loc. LUGLIANO

Ditta CITTI ARMANDO, nt. Bagni di Lucca il 27/10/40, e CITTI DANTE, nt. Bagni di Lucca il 06/05/1911

Allegata alla dichiarazione presentata all'Ufficio Tecnico Erariale di LUCCA

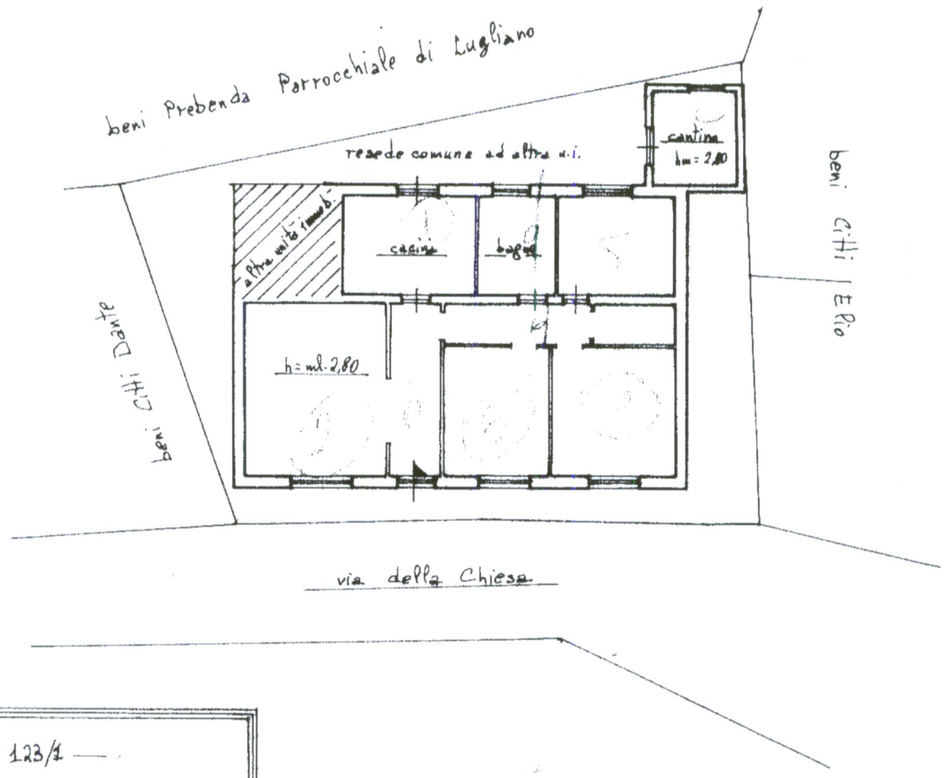

foglio n° 129 a mappale n° 123/1

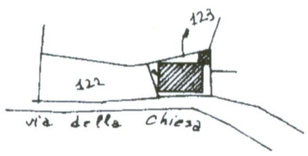

UBICAZIONE CATASTALE

SCALA 1:2000

PIANO TERRENO

ORIENTAMENTO

SCALA DI 1:200

25 MAG. 1989

SPAZIO RISERVATO PER LE ANNOTAZIONI D'UFFICIO

DATA 12/10/90

PROT. N° 13

IL CAPO della 4ª SEZIONE
(Geom. Pirc. A. Passoroi)

F° 129 MAPP 123/SUB 1

Compilata dal Geom. AMEDEO MUCINI
(Titolo, nome e cognome del tecnico)

Iscritto all'Albo dei Geometri

della Provincia di LUCCA

DATA 05-02-1989

Firma:

Catasto dei Fabbricati - Situazione al 22/10/2013 - Comune di BAGNI DI LUCCA(A560) - < Foglio: 129 Particella: 123 - Subalterno: 1 >
LOCALITA' LUGNANO n. 6 piano: T;

Data presentazione: 08/02/1989 - Data: 22/10/2013 - n. LU0204355 - Richiedente CODECASA CLAUDIO
Tot.schede: 1 - Formato di acq.: A3(298x420) - Fatt. di scala: 1:1
Ultima Planimetria in atti