



MINISTERO DELLE FINANZE  
DIREZIONE GENERALE DEL CATASTO E DEI SERVIZI TECNICI ERARIALI

Lire  
350

NUOVO CATASTO EDILIZIO URBANO

(R. DECRETO-LEGGE 13 APRILE 1930, N. 653)

Planimetria dell'immobile situato nel Comune di Capannori  
Ditta Moretti Dino nt. a Capannori il 24.10.1942 per 1/2, Moretti Nella nt. a Capannori il 04.02.1930 e Francesconi Raffaellino nt. a Capannori il 12.12.1928, coniugi in comunione legale, per 1/2.  
Allegata alla dichiarazione presentata all'Ufficio Tecnico Erariale di Lucca

Via Pieroni, Fraz. Gragnano

Proprietà della ditta intestata

Resede comune

PIANO TERRENO

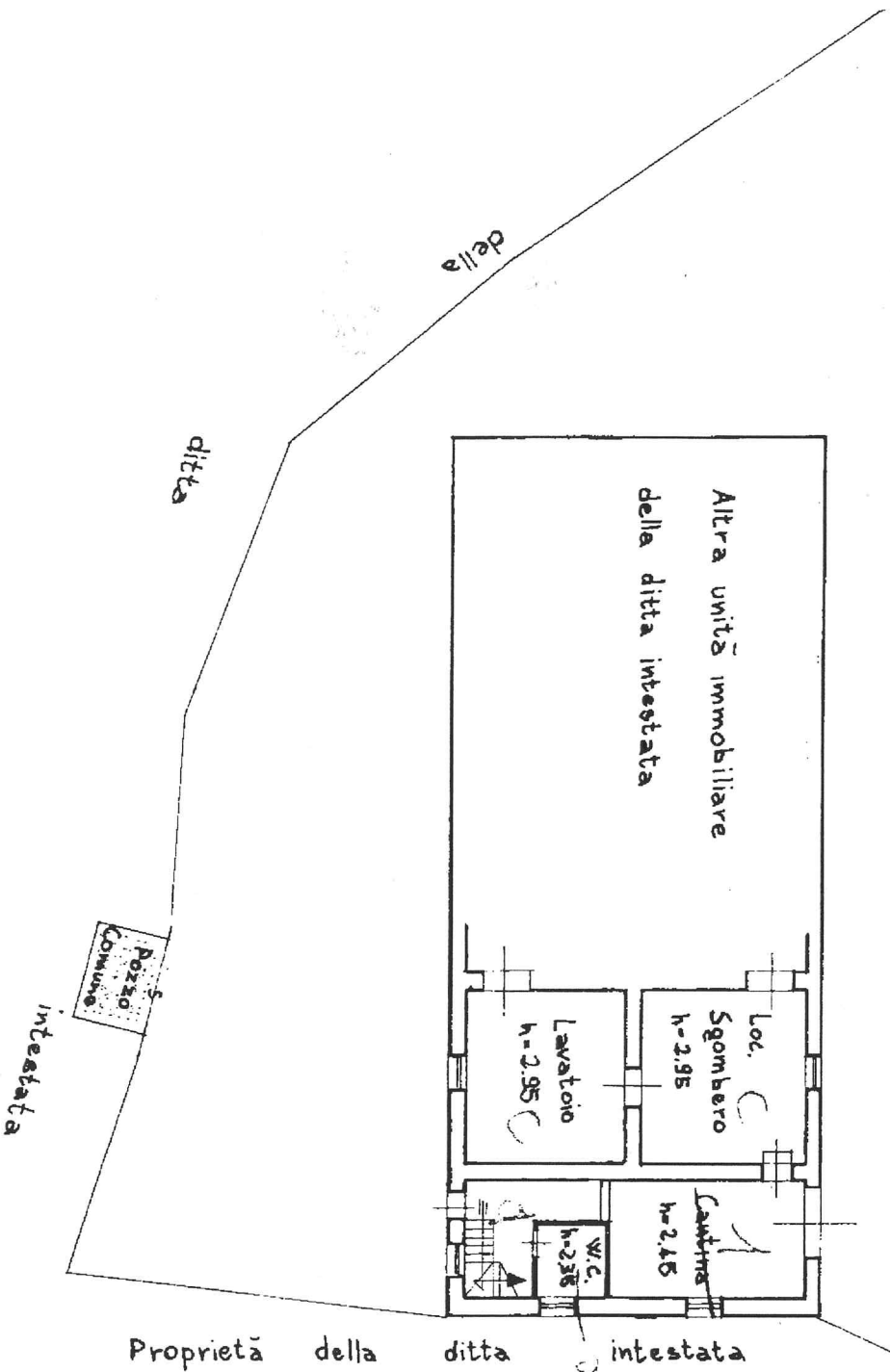

PIANO PRIMO

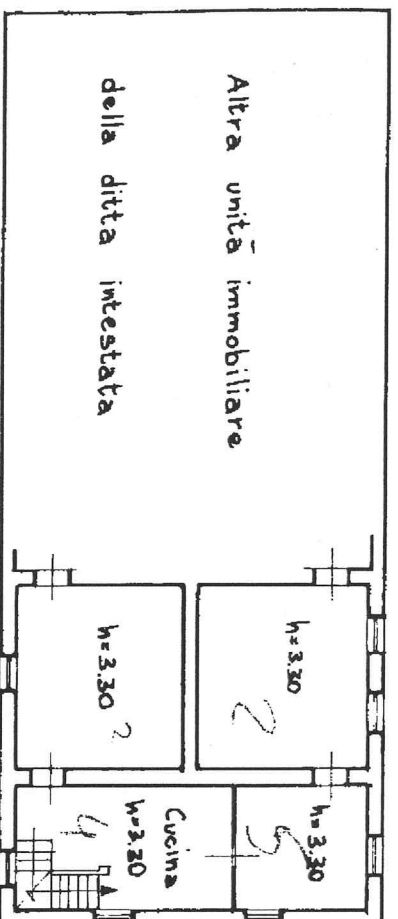

In Catasto

Foglio n.º 48

Mappale n.º 44 Sub. 5

Scala 1:2000

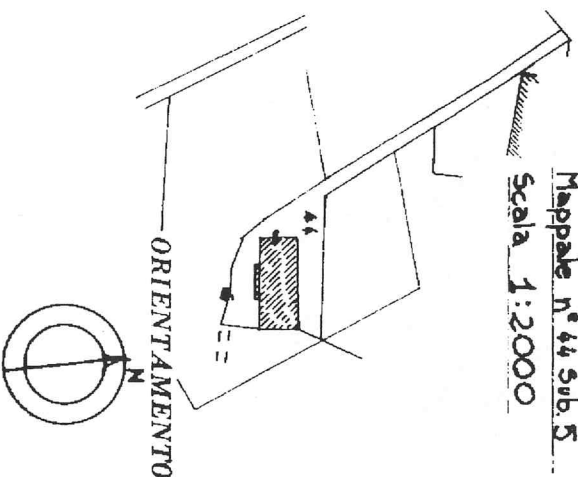

SCALA DI 1:200

Deriva dal map. 44 Sub 1-2-3 per fraz. e fusione

SPAZIO RISERVATO PER LE ANNOTAZIONI D'UFFICIO

DATA h NOV 1984  
PROT. No 135394

ACCERTAMENTO E RASSEGNA

UFFICIO TECNICO  
Lucca, 11

Compilata dal Geometra Eugenio Barsanti

(Titolo, nome e cognome del incaricato)

iscritto all'Albo dei Geometri della Provincia di Lucca

DATA 29.10.1984

Firma: Barsanti Eugenio