

Foglio n. 3 Al. B

\* Scala originale non disponibile. \*  
Pulito e ristampato

MINISTERO DELLE FINANZE  
DIREZIONE GENERALE DEL CATASTRO DEI SERVIZI TECNICI ERARIALE  
**NUOVO CATASTO EDILIZIO URBANO**

Pianimetria dell'immobile situato nel Comune di **SERAVEZZA** Via **Roosevelt**  
Data Amministrazione **Aiuti Internazionali**, 1<sup>a</sup> Giunta **UNRRA-CASAS**  
Allegata alla dichiarazione presentata all'Ufficio **Tecnico Erariale** di **LUCCA**

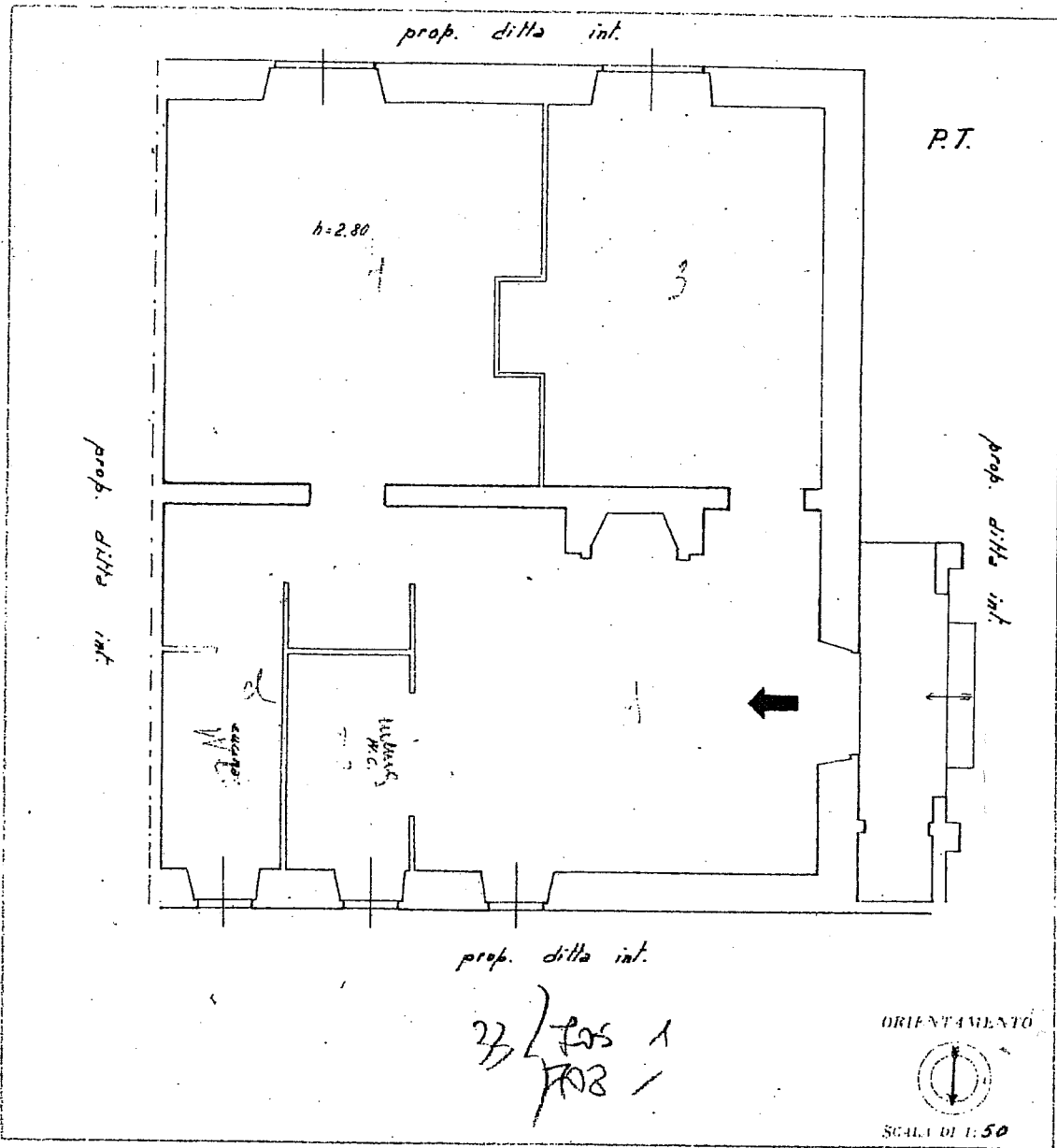

SPAZIO RISERVATO PER LE SANDEZIONI DEL FOLIO

DATA 23-12-1950  
PROF. 21

UFFICIO CATASTO ERARIALE  
Il Capo Ufficio [Signature]

Talloncino di riscontro  
DELLA  
SCHEDE NUMERO  
00012/11

Completato dal **Ing. V.E. CIRINEL**  
Direttore **UNRRA-CASAS** distretto  
Territorio all'Albo di **CARRARA**  
Dichiarante

UFFICIO DISTRETTO DI CARRARA  
17 SET 1950  
[Signature]

Catasto dei Fabbricati - Situazione al 16/10/2012 - Comune di SERAVEZZA (1622) - < Foglio: 33 - Particella: 705 - Subalterno: 1 >  
VIA THEODORE ROOSEVELT - piano 1

Ultima planimetria in atti