



E=1641100

I Particella: 209

ELABORATO PLANIMETRICO	Compilato da: Cantini Arturo	Iscritto all'albo: Geometri	Prov. Mantova	N. 02099
Comune di Mantova	Serie: Foglio: 28	Particella: 210	Prodotto da: (07/03/2013) del	
Dimostrazione grafica dei subalterni				
Tipo Mappale n. del Scala 1 : 200				

Agenzia del Territorio
CATASTO FABBRICATI
Ufficio provinciale di Mantova

PIANO INTERRATO

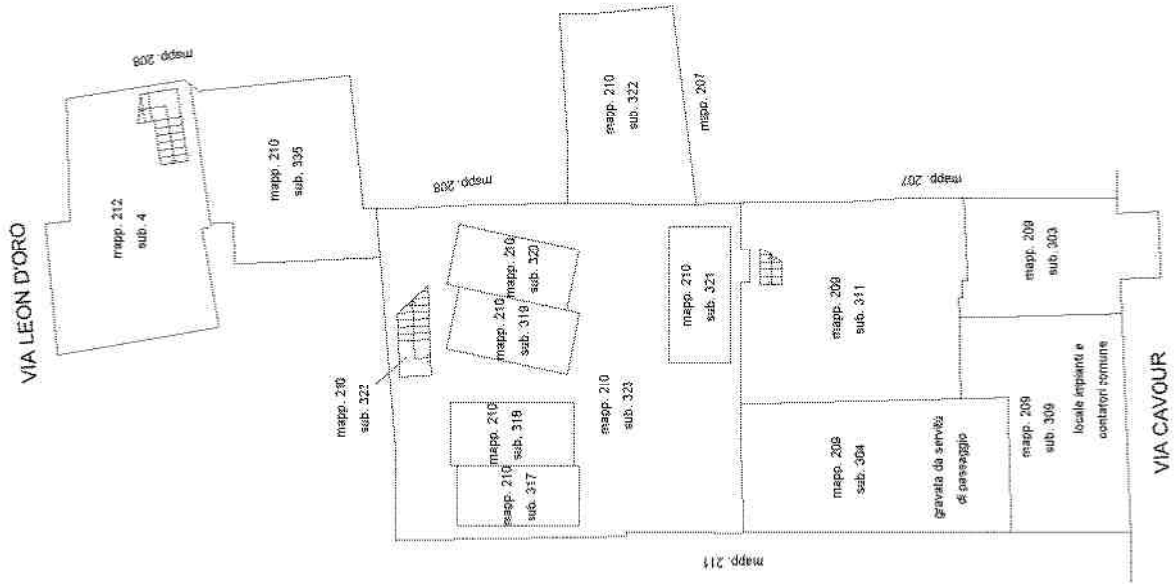

PIANO TERRA



Agenzia del Territorio
CATASTO FABBRICATI
Ufficio Provinciale di Mantova

ELABORATO PLANIMETRICO	Compilato da: Cantini Arturo	Iscritto all'albo: Geometri	Prov. Mantova	N. 02099
Comune di Mantova	Serie: Foglio: 28	Particella: 210	Prodotto da: (07/03/2013) del	
Dimostrazione grafica dei subalterni				
Tipo Mappale n. del			Scala 1 : 200	

PIANO PRIMO



SOPPALCO PIANO PRIMO

SOPPALCO PIANO PRIMO

ELABORATO PLANIMETRICO	Compilato da: Cantini Arturo	Iscritto all'albo: Geometri	Prov. Mantova	N. 02099
Comune di Mantova	Serie: Foglio: 28	Particella: 210	Prodotto da: (07/03/2013) del	
Dimostrazione grafica dei subalzeoni				
Tipo Mappale n. del Scala 1 : 200				

PIANO SECONDO

PIANO TERZO



Catasto dei Fabbricati - Situazione al 07/10/2014 - Comune di MANTOVA (E897) - < Foglio: 28 - Particella: 211 - Subalterno: 303 >
VIA CAMILLO BENSO CONTE DI CAVOUR n. 79 piano: T-1;

Ultima planimetria in atti

Agenzia del Territorio
CATASTO FABBRICATI
ufficio provinciale di
Mantova

Dichiarazione protocollo n. MNW4411 del 12/05/2008
Planimetria di u.i.u. in Comune di Mantova
Via Camillo Benso Conte Di Cavour

Identificativi Catastali:
Sezione: 28
Foglio: 28
Particella: 209
Subalterno: 304

Compilata da:
Maestri Stefano
Iscritto all'albo:
Geometri
Prov. Mantova
N. 1412

Scala 1:200

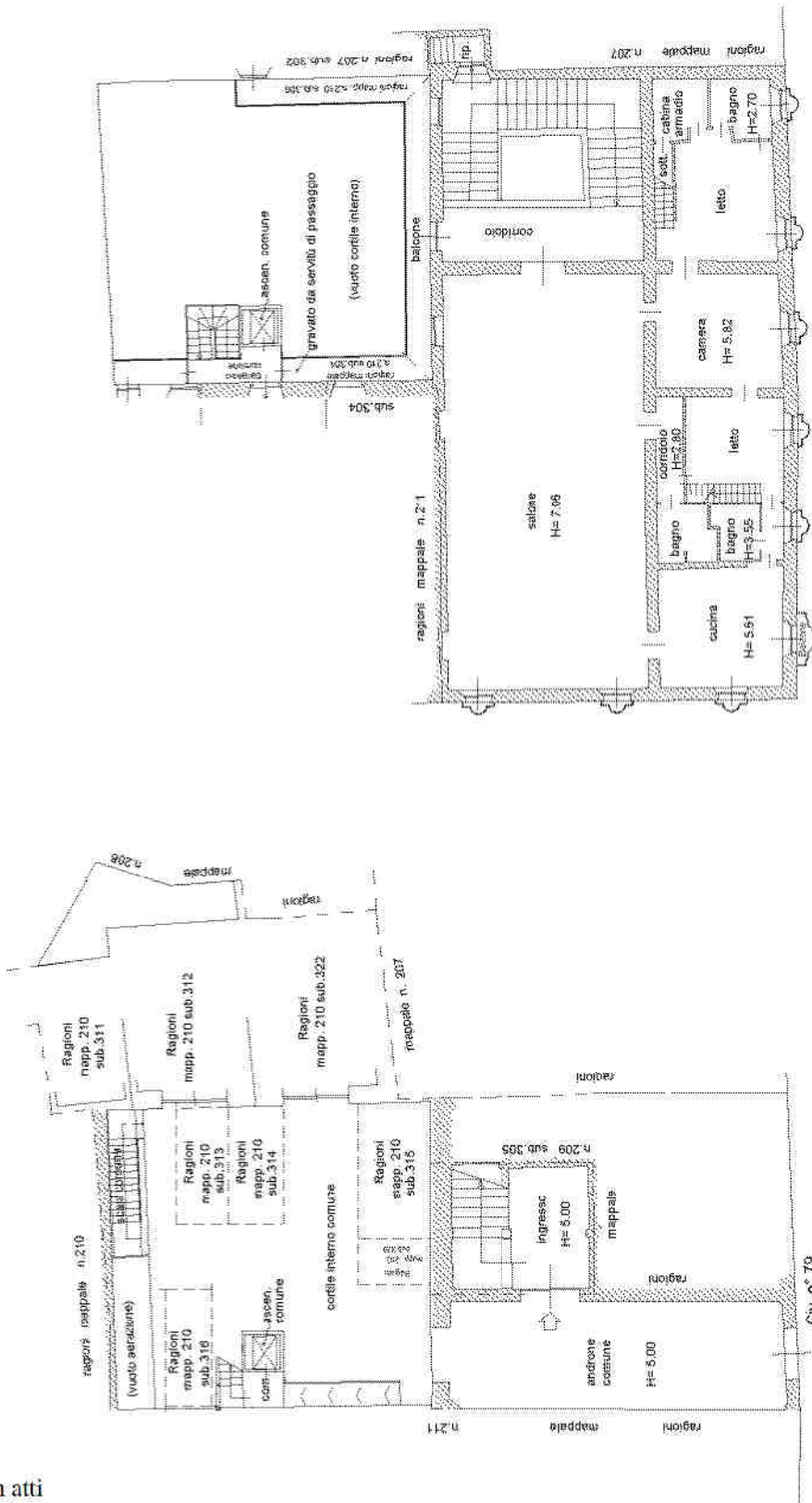

Via Camillo Benso Conte di Cavour

Civ. n° 79

PIANO TERRA

PIANO PRIMO

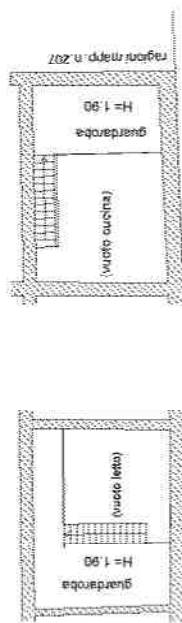

PIANO SOPPALCO
10 metri



Agenzia del Territorio
CATASTO FABBRICATI
Ufficio Provinciale di
Mantova

Dichiarazione protocollo n. MN0064411del 12/05/2008

Planimetria di u.i.u. in Comune di Mantova

Via Camillo Benso Conte Di Cavour

civ. 79

Identificativi Catastali:

Sezione:

Foglio: 28

Particella: 210

Subalterno: 312

Compilata da:

Maestrini Stefano

Iscritto all'albo:
Geometri

Prov. Mantova

N. 1422

Scheda n. 1

Scala 1:100

Catasto dei Fabbricati - Situazione al 07/10/2014 - Comune di MANTOVA (E897) - < Foglio: 28 - Particella: 210 - Subalterno: 312 >
VIA CAMILLO BENSO CONTE DI CAVOUR n. 79 piano: T;

Ragioni

mapp. 210
sub. 329

ragioni mappale n.210

scala comune

Ragioni mapp.

Autorimessa

H= 2.35

Ragioni
mapp. 210 sub.313

Ragioni
mapp. 210 sub.314

Ragioni
mapp. 210 sub.322

Ragioni
mapp. 210 sub.315

mappale n. 207

mappale

ragioni

n. 208

cortile interno comune

PIANO TERRA



Ultima planimetria in atti

Agenzia del Territorio
CATASTO FABBRICATI
Ufficio Provinciale di
Mantova

Dichiarazione protocollo n. MN0055093ael 18/04/2008

Planimetria di u.i.u. in Comune di Mantova

Via Camillo Benso Conte Di Cavour

civ. 79

Identificativi Catastali:

Sezione:

Foglio: 28

Particella: 210

Subalterno: 313

Compilata da:

Maestrini Stefano

Iscritto all'albo:

Geometri

Prov. Mantova

N. 1422

Scheda n. 1

Scala 1:100

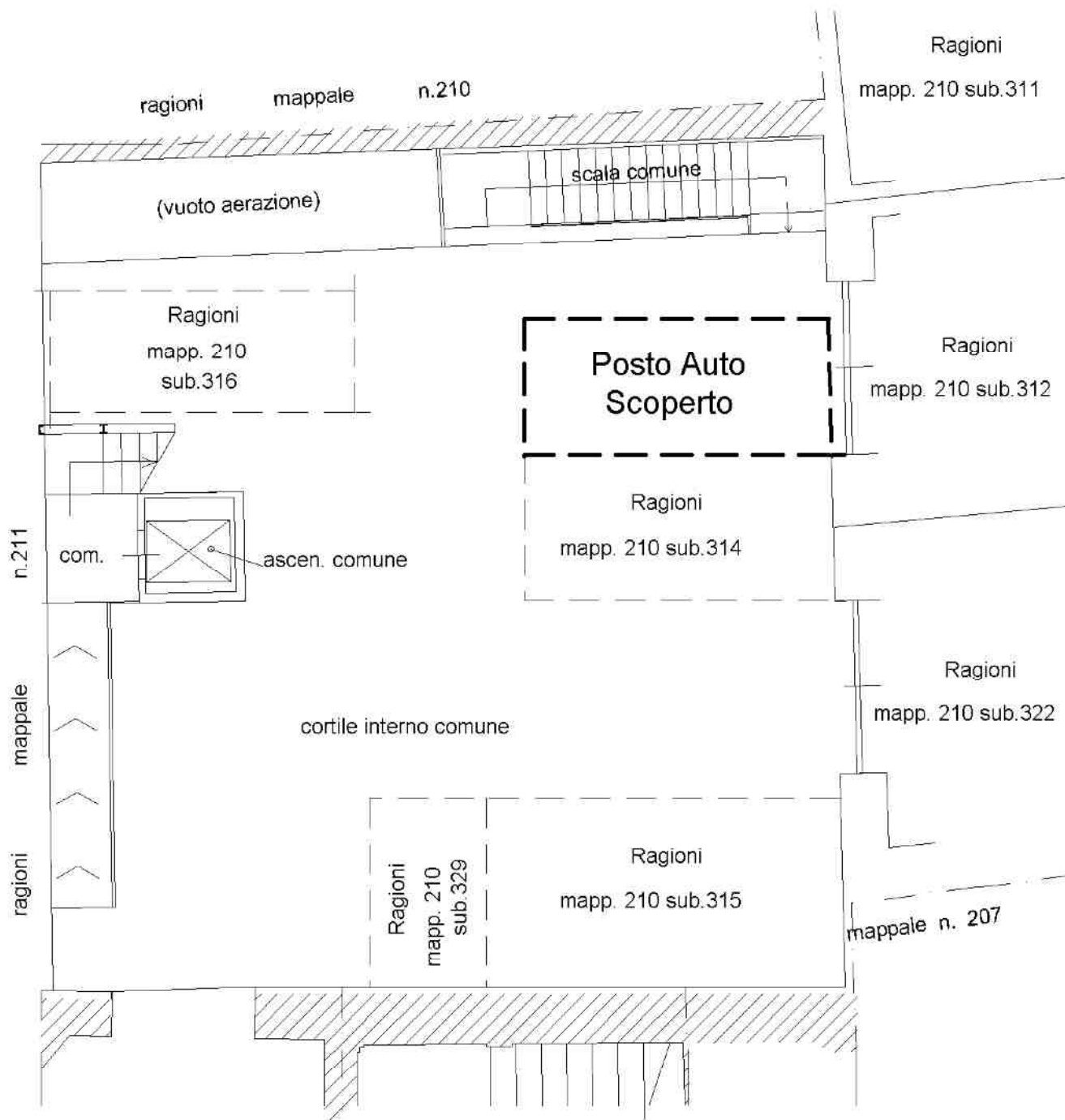

PIANO TERRA



Ultima planimetria in atti

Data: 07/10/2014 - n. T1257 - Richiedente: ZNCGLC74H20E897N

Totale schede: 1 - Formato di acquisizione: A4(210x297) - Formato stampa richiesto: A4(210x297)