

1 Particella: 711



**Agenzia del Territorio
CATASTO FABBRICATI
Ufficio Provinciale di
Mantova**

Dichiarazione protocollo n. MN0168196 del 19/12/2008
Planimetria di u.i.u. in Comune di Castiglione Delle Stiviere
Via Carlo Pisacane civ. SNC

Identificativi Catastali:
Sezione:
Foglio: 22
Particella: 711
Subalterno: 1

Compilata da:
Mancini Tiberio
Iscritto all'albo:
Geometri
Prov. Brescia N. 2916

Scheda n. 1 Scala 1:200

PIANO INTERRATO

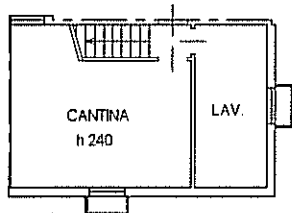

PIANO TERRA

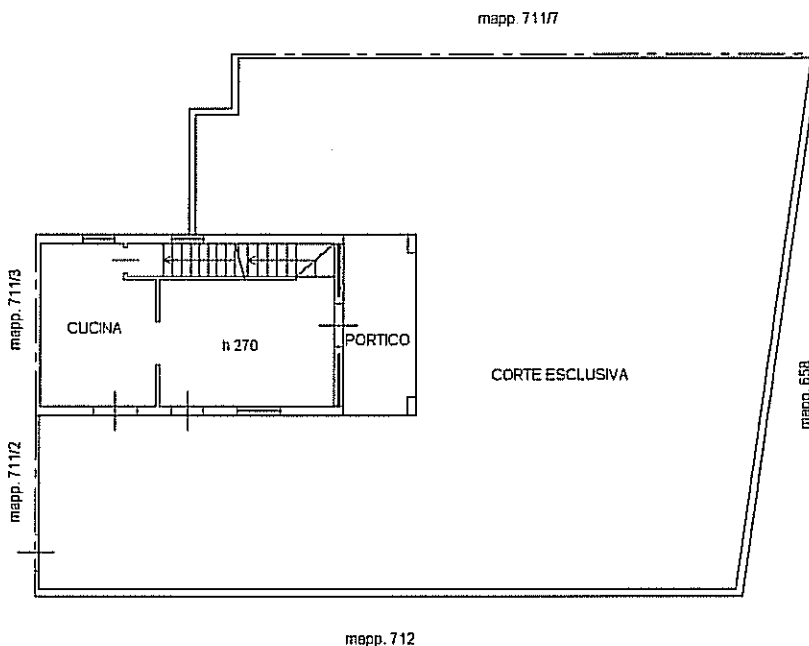

PIANO PRIMO

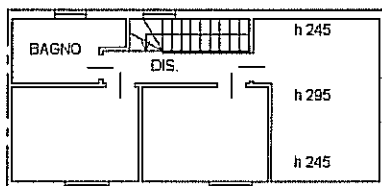

Nord

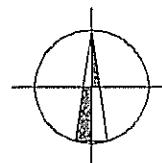

Catasto dei Fabbricati - Situazione al 30/09/2015 - Comune di CASTIGLIONE D. STIVIERE (C312) - Foglio: 22 - Particella: 711 - Subalterno: 1
VIA CARLO PISACANE SNC piano: S1-T-1;

Ultima planimetria in atti



**Agenzia del Territorio
CATASTO FABBRICATI
Ufficio Provinciale di
Mantova**

Dichiarazione protocollo n. MN0168196 del 19/12/2008
Planimetria di u.i.u. in Comune di Castiglione Delle Stiviere
Via Carlo Pisacane oiv. SNC

Identificativi Catastali:
Sezione:
Foglio: 22
Particella: 711
Subalterno: 8

Compilata da:
Mancini Tiberio
Iscritto all'albo:
Geometri
Prov. Brescia N. 2916

Scheda n. 1 Scala 1:200

PIANO INTERRATO

mapp. 711/14



mapp. 711/1

Nord

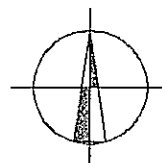

Catasto dei fabbricati - Situazione al 30/09/2015 - Comune di CASTIGLIONE D STIVIERE (C312) - < foglio: 22 - Particella: 711 - Subalterno: 8 >
VIA CARLO PISACANE SNC piano: S1;

711/14

711/1



Ultima planimetria in atti