

Catasto dei Fabbricati - Situazione al 18/06/2014 - Comune di CAREGGINE (B760) - < Sez.Urb.: C - Foglio: 0 - Particella: 3019 - Subalterno: 0 >
VIA MONTI MARE piano: T-1-2;

Ultima planimetria in atti

Data presentazione: 15/02/1984 - Data: 18/06/2014 - n. T177408 -

Totale schede: 1 - Formato di acquisizione: A2(420x594) - Formato stampa richiesto: A4(210x297)

MINISTERO DELLE FINANZE
DIREZIONE GENERALE DEL CATASTO E DEI SERVIZI TECNICI ERARIALI
LIRE 100

NUOVO CATASTO EDILIZIO URBANO

Planimetria dell'immobile situato nel Comune di CAREGGINE

Ditta 7 - - - - -

Allegata alla dichiarazione presentata all'Ufficio Tecnico Enziale di LUCCA

Fraz. CAREGGINE D. CAREGGINE

1:10 1:4

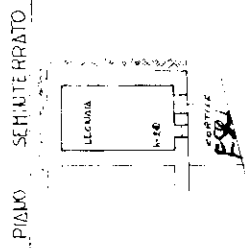

ESTRATTO DI MAPPA



PIANO SECONDO



SPAZIO RISERVATO PER LE ANNOTAZIONI D'UFFICIO

0114
PROF. A. V. V.

CALG/3019-
18/06/2014
Boris Burrelli

Completato dal GEOMETRA
BORIS BURRELLI
Incaricato dall'Ufficio di GIOMI TRI
della Provincia di LUCCA n. 173
Data 18/06/2014

10 metri