

MODULARIO
F. rig. rend. 497



MINISTERO DELLE FINANZE
DIREZIONE GENERALE DEL CATASTO E DEI SS.TT.EE.
CATASTO EDILIZIO URBANO (RDL 13-4-1939, n. 652)

MOD. BN (CI)

LIRE
250

Planimetria di u.i.u. in Comune di VIAREGGIO via S. AMBROGIO civ. _____

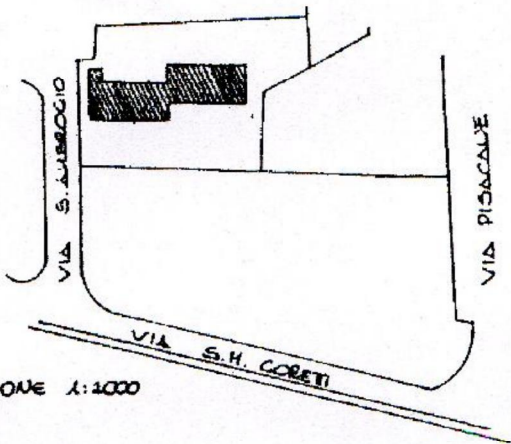

UBICAZIONE 1:1000

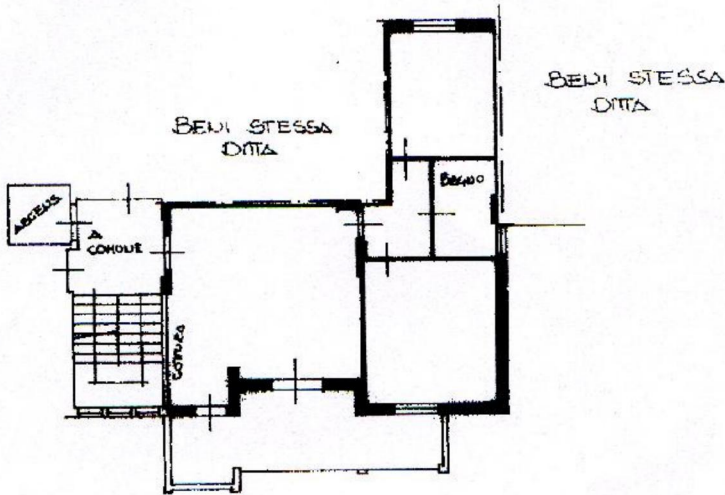

1° PIANO
n. 2.70 ml.

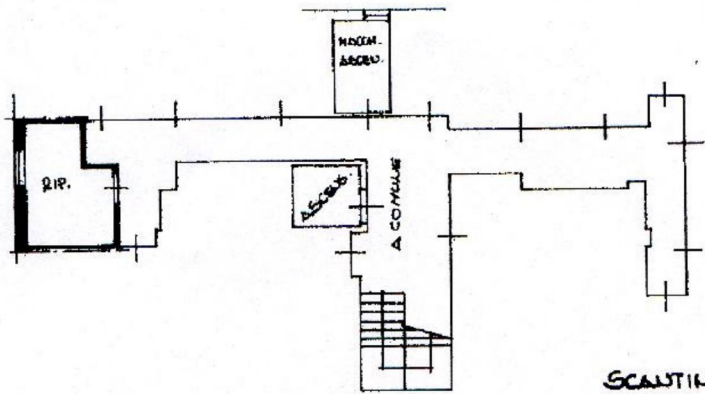

SCANTINATO,
n. 2.40

ORIENTAMENTO



SCALA DI 1:20

Catasto dei Fabbricati - Situazione al 23/06/2014 - Comune di VIAREGGIO (L.833) - < Foglio: 6 Particella: 1001 - Subalterno 6 >
VIA S. AMBROGIO piano: 1-S1 interno: 6/A scala: A lotto: 25;

Dichiarazione di N.C. <input checked="" type="checkbox"/>	Compilata dal <u>Geom. Pontigia</u> (Titolo, cognome e nome)	RISERVATO ALL'UFFICIO
Denuncia di variazione <input type="checkbox"/>	<u>ANGELO</u>	
Ultima Planimetria in atti		
Data presentazione: 23/02/1994 - Data: 23/06/2014 - n. 1.00055310 - Richiedente GIANNOTTI ALESSANDRO	Isritto all'albo de <u>Geometri</u>	
Tot. schede: 1	Formato di acq.: A4(210x297) Prov. di scala: 1:100	
n. 1001 sub. 6	data _____ Firma <u>[Signature]</u>	