

Agenzia del Territorio
CATASTO FABBRICATI
 Ufficio Provinciale di
Lucca

Dichiarazione protocollo n. LU0203424 del 20/11/2009

Planimetria di u.i.u. in Comune di Lucca

Via Delle Ville

civ. 151

Identificativi Catastali:

Sezione:

Foglio: 105

Particella: 614

Subalterno:

Compilata da:

Nieri Claudio

Iscritto all'albo:

Geometri

Prov. Lucca

N. 857

Scheda n. 1 Scala 1:200

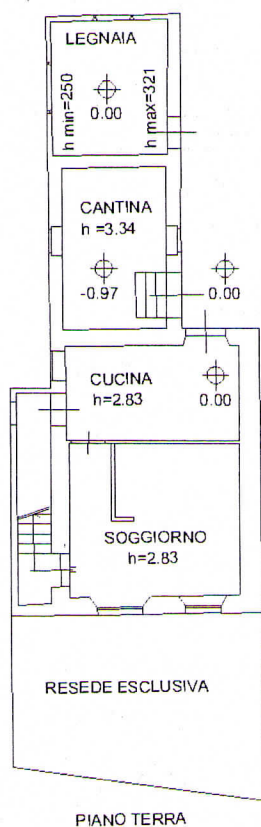

PIANO TERRA

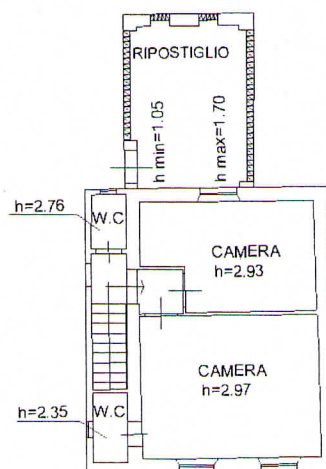

PIANO PRIMO

NORD



Catasto del fabbricati - Situazione al 20/03/2015 - Comune di LUCCA (L/107) - Foglio 105 Particella 614 Subalterno 151 - Via Delle Ville n. 151 piano: 1-1;

Ultima Planimetria in atti

Data: 26/03/2015 - n. LU0024844 - Richiedente

Tot schede: 1 - Formato di acq.: A4(210x297) - Fatt. di scala: 1:1