

Comune di VIAREGGIO (L.533) - Foglio: 15 - Particella: 1396 - Subalterno: 22 >  
ALESSANDRO PETRI, piano: 2-3 Interno: 21;

MINISTERO DELLE FINANZE  
DIREZIONE GENERALE DEL CATASTO E DEI SERVIZI TECNICI ERARIALI  
L. n. 100  
100  
NUOVO CATASTO EDILIZIO URBANO  
Pianimetria dell'immobile situato nel Comune di VIAREGGIO  
Ditta [redacted] Loc. Pomposi  
Allegata alla dichiarazione presentata all'Ufficio Tecnico Erariale di VIAREGGIO

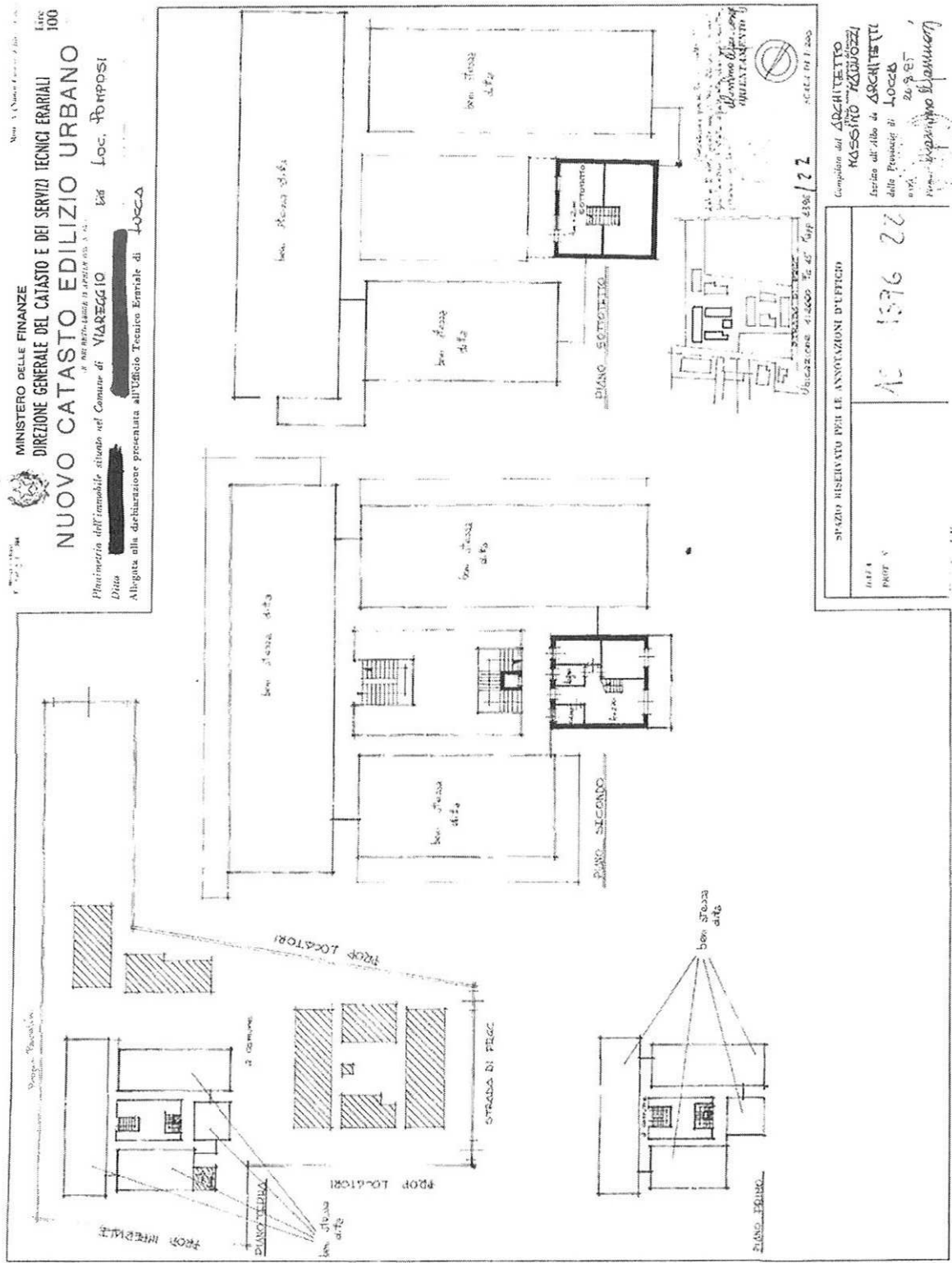

Spazio riservato per le annotazioni d'ufficio  
22 9631 22  
Completato dall'ARCHITETTO  
MASSIMO TADUCCI  
Scritto dall'Atto di ARCHITETTO  
della Professione di LOCCA  
20.8.86  
Prof. Alessandro Petri