

ELABORATO PLANIMETRICO
Compilato da:
Affatato Giancarlo
Iscritto all'albo:
Architetti
Prov. Crotone N. 185

**Agenzia del Territorio
CATASTO FABBRICATI
Ufficio Provinciale di
Lucca**

Comune di Altopascio Protocollo n. LU0013839 del 26/01/2005
Sezione: Foglio: 4 Particella: 1018 Tipo Mappale n. del
Dimostrazione grafica dei subalterni Scala 1 : 500

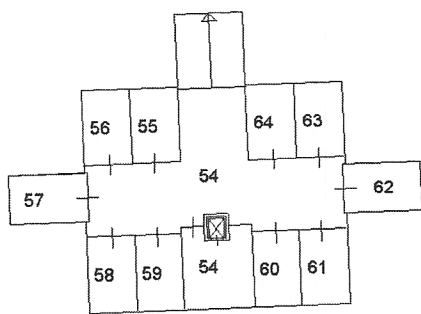

PIANO INTERRATO
H.2,40

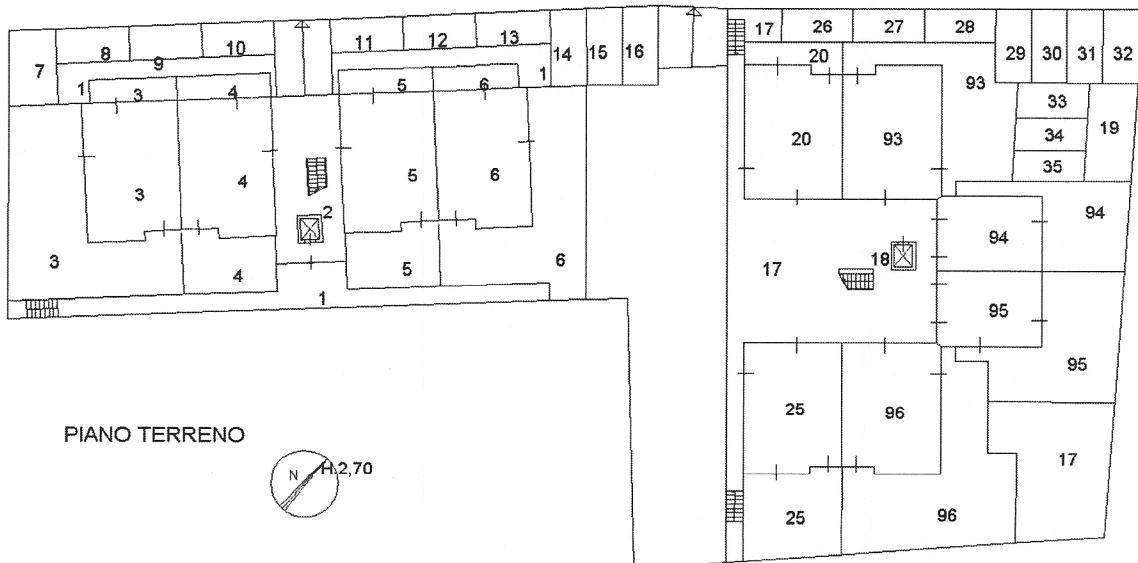
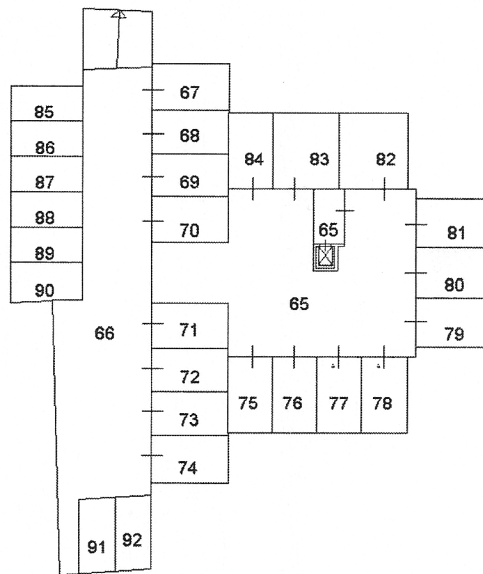

PIANO TERRENO
N H.2,70

Catasto dei fabbricati - Situazione al 24/01/2014 - Comune di ALTOPASCIO (A241) - < Foglio: 4 - Particella: 1018 - Elaborato planimetrico >

Ultima planimetria in atti

ELABORATO PLANIMETRICO	
Compilato da:	Affatato Giancarlo
Iscritto all'albo:	Architetti
Prov. Crotone	N. 185

Agenzia del Territorio
CATASTO FABBRICATI
Ufficio Provinciale di
Lucca

Comune di Altopascio	Protocollo n. LU0013839 del 26/01/2005
Sezione: Foglio: 4 Particella: 1018	Tipo Mappale n. del
Dimostrazione grafica dei subalterni	Scala 1 : 500

Catasto dei Fabbricati - Situazione al 24/01/2014 - Comune di ALTOPASCIO (AZ41) - < Foglio: 4 - Particella: 1018 - Elaborato planimetrico >

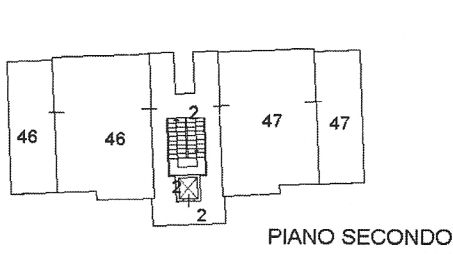

H.2,70

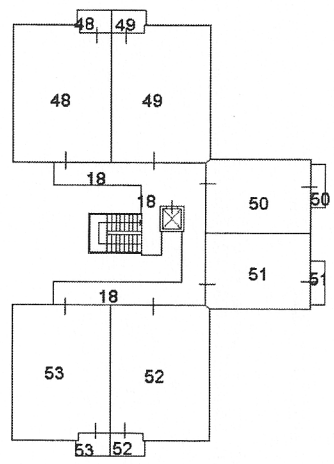

H.2,70



Ultima planimetria in atti

**Agenzia del Territorio
CATASTO FABBRICATI
Ufficio Provinciale di
Lucca**

Dichiarazione protocollo n. LU0189080 del 09/12/2004

Planimetria di u.i.u. in Comune di Altopascio

Via Divisione Alpina

civ. SNC

Identificativi Catastali:

Sezione:

Foglio: 4

Particella: 1018

Subalterno: 44

Compilata da:

Affatato Giancarlo

Iscritto all'albo:
Architetti

Prov. Crotone

N. 185

Scheda n. 1

Scala 1:200

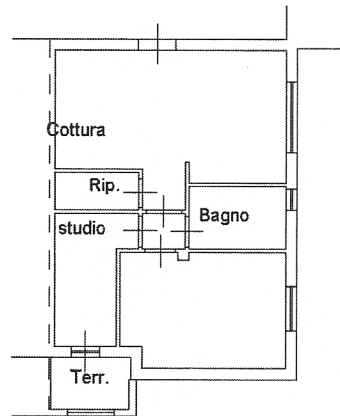

PIANO PRIMO



H.2,70

Catasto dei Fabbricati - Situazione al 24/01/2014 - Comune di ALTOPASCIO (A241) - < Foglio: 4 - Particella: 1018 - Subalterno: 44 >
VIA DIVISIONE ALPINA CUNEENSE SNC piano: 1;

Ultima planimetria in atti

Data: 24/01/2014 - n. T266786 - Richiedente: BNCMRC59A09E715P

Totale schede: 1 - Formato di acquisizione: A4(210x297) - Formato stampa richiesto: A4(210x297)

10 metri

**Agenzia del Territorio
CATASTO FABBRICATI
Ufficio Provinciale di
Lucca**

Dichiarazione protocollo n. LU0189080 del 09/12/2004

Planimetria di u.i.u. in Comune di Altopascio

Via Divisione Alpina

civ. SNC

Identificativi Catastali:

Sezione:

Foglio: 4

Particella: 1018

Subalterno: 80

Compilata da:

Affatato Giancarlo

Iscritto all'albo:
Architetti

Prov. Crotone

N. 185

Scheda n. 1

Scala 1:200

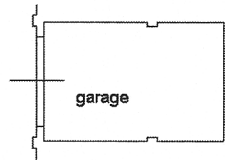

PIANO INTERRATO

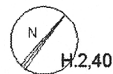

Catasto dei Fabbricati - Situazione al 24/01/2014 - Comune di ALTOPASCIO (AZ41) - < Foglio: 4 - Particella: 1018 - Subalterno: 80 >
VIA DIVISIONE ALPINA CUNEENSE SNC piano: S1;

10 metri

Ultima planimetria in atti

**Agenzia del Territorio
CATASTO FABBRICATI
Ufficio Provinciale di
Lucca**

Dichiarazione protocollo n. LU0189080 del 09/12/2004

Planimetria di u.i.u. in Comune di Altopascio

Via Divisione Alpina

civ. SNC

Identificativi Catastali:

Sezione:

Foglio: 4

Particella: 1018

Subalterno: 92

Compilata da:

Affatato Giancarlo

Iscritto all'albo:

Architetti

Prov. Crotone

N. 185

Scheda n. 1

Scala 1:200

Catasto dei Fabbricati - Situazione al 24/01/2014 - Comune di ALTOPASCIO (A241) - < Foglio: 4 - Particella: 1018 - Subalterno: 92 >
VIA DIVISIONE ALPINA CUNEENSE SNC piano: S1;

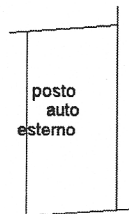

PIANO INTERRATO



10 metri

Ultima planimetria in atti

Data: 24/01/2014 - n. T266784 - Richiedente: BNCMRC59A09E715P

Totale schede: 1 - Formato di acquisizione: A4(210x297) - Formato stampa richiesto: A4(210x297)