

# TRIBUNALE DI LUCCA

Concordato Preventivo   
Giudice Delegato Dott. Giacomo Lucente

Commissario Giudiziale Dott. Giannetto Giannecchini

## ALLEGATO A

**Estratti di mappa  
Elaborati planimetrici  
Planimetrie Catastali**

**Il C.T.U. Dott. Ing. Stefano Kostner**

con studio in Lucca Via Guidiccioni Trav. I n° 24 ,  
Tel. 0583 582214 fax. 0583 319476 - email [studio\\_kostner@tin.it](mailto:studio_kostner@tin.it)

Stampato e distribuito in Lucca presso la tipografia "Il Mulino" - Via del Mulino, 1 - Tel. 0583 582214 - Fax 0583 319476 - Email [studio\\_kostner@tin.it](mailto:studio_kostner@tin.it)

**TRIBUNALE DI LUCCA**  
**Concordato Preventivo** [REDACTED] n. [REDACTED]  
**Giudice Delegato Dott. Giacomo Lucente**  
**Commissario Giudiziale Dott. Giannetto Giannecchini**

**ALLEGATO A**

**CESPITE A**

**Estratto di mappa**  
**Elaborato planimetrico**

**Il C.T.U. Dott. Ing. Stefano Kostner**

con studio in Lucca Via Guidiccioni Trav. I n° 24 .  
Tel. 0583 582214 fax. 0583 319476 - email [studio\\_kostner@tin.it](mailto:studio_kostner@tin.it)

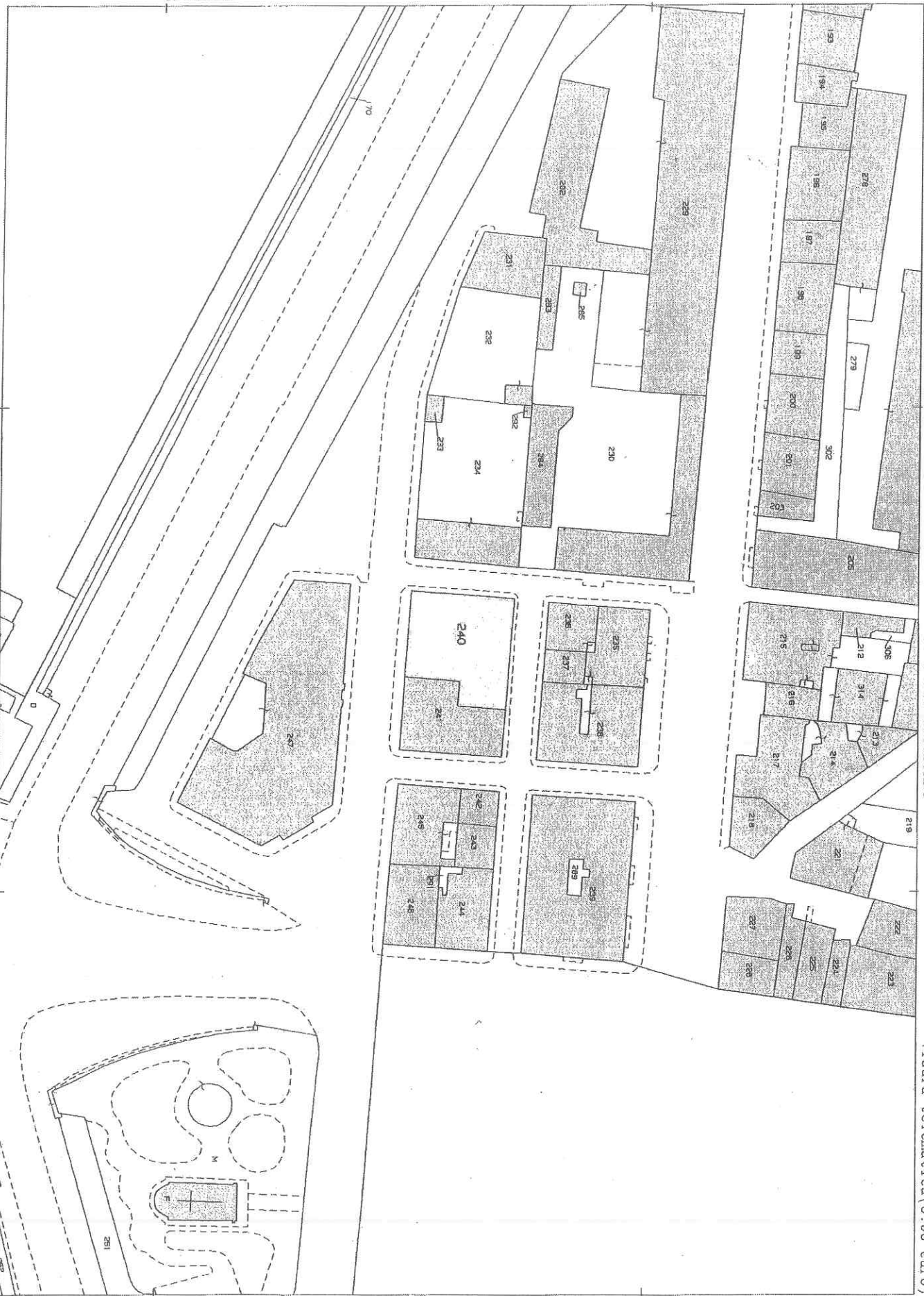

N=58200

E=68900

I Particella: 240

Comune: LUCCA  
Foglio: 196

Scala originale: 1:1000  
Dimensione cornice: 267.000 x 189.000 metri

15-Lug-2013 17:46  
Prot. n. 1240427/2013

ELABORATO PLANIMETRICO	
Compilato da:	Cincidda Carlo Felice
Iscritto all'albo:	Periti Agrari
Prov. Lucca	N. 78

Agenzia del Territorio  
**CATASTO FABBRICATI**  
 Ufficio Provinciale di  
 Lucca

Comune di Lucca	Protocollo n. LU0164324 del 18/10/2011
Sezione: Foglio: 196 Particella: 240	Tipo Mappale n. del
Dimostrazione grafica dei subalterni	Scala 1 : 500

Catasto dei Fabbricati - Situazione al 31/07/2015 - Comune di LUCCA (E/15) - < Foglio: 196 - Particella: 240 - Elaborato planimetrico >

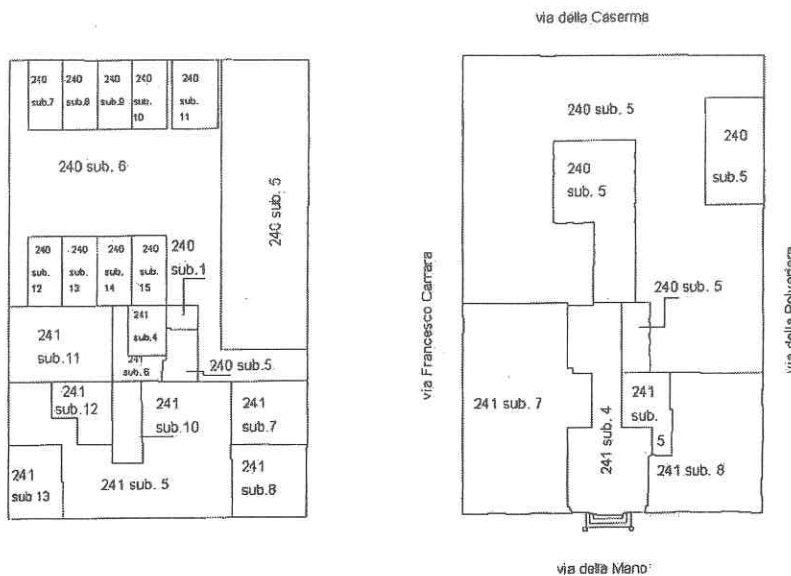

PIANO SEMINTERRATO

PIANO TERRENO

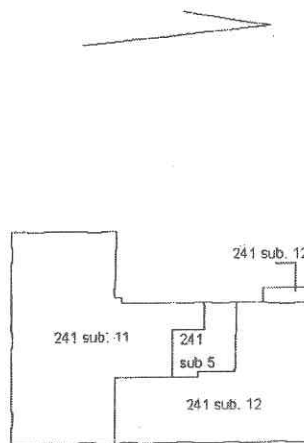
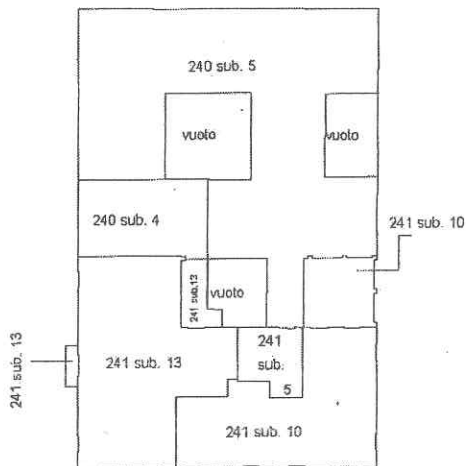

PIANO PRIMO

PIANO SECONDO

Ultima planimetria in atti

Ufficio Provinciale di Lucca - Territorio

Servizi Catastali

Comune di: LUCCA

Elenco Subalterni

## ACCERTAMENTO DELLA PROPRIETA IMMOBILIARE URBANA

## ELENCO DEI SUBALTERNI ASSEGNATI

Comune		Sezione	Foglio	Particella		Tipo mappale	del:
LUCCA			196	240			
Sub	UBICAZIONE via/piazza	n°civ	Piani	Scala	Int.	DESCRIZIONE	
1	via della mano	6	S1-T			BENE COMUNE NON CENSIBILE - GRAFFATO AL 241 SUB. 4 - VANO SCALE, ASCENSORE, DISIMPEGNI A COMUNE A TUTTI I MAPPALI E RELATIVI SUBALTERNI.	
2						SOPPRESSO	
3						SOPPRESSO	
4	via della mano	6	S1-1			GRAFFATO AL MAPPAL 241 SUB. 13 - ABITAZIONE DI TIPO CIVILE CON CANTINA	
5	via della mano	6	S1-T1			UNITA' IN CORSO DI DEFINIZIONE - GRAFFATO LA MAPPAL 241 SUB. 6	
6	via francesco carrara	42	S1			BENE COMUNE NON CENSIBILE - A COMUNE AI MAPPALI 240 SUB. 5 - 7 - 8 - 9 - 10 - 11 - 12 - 13 - 14 - 15 ED AL MAPPAL 241 SUB. 6	
7	via francesco carrara	42	S1			POSTO AUTO COPERTO	
8	via francesco carrara	42	S1			POSTO AUTO COPERTO	
9	via francesco carrara	42	S1			POSTO AUTO COPERTO	
10	via francesco carrara	42	S1			POSTO AUTO COPERTO	
11	via francesco carrara	42	S1			POSTO AUTO COPERTO	
12	via francesco carrara	42	S1			POSTO AUTO COPERTO	
13	via francesco carrara	42	S1			POSTO AUTO COPERTO	
14	via francesco carrara	42	S1			POSTO AUTO COPERTO	
15	via francesco carrara	42	S1			POSTO AUTO COPERTO	
Comune		Sezione	Foglio	Particella		Tipo mappale	del:
LUCCA			196	241			
Sub	UBICAZIONE via/piazza	n°civ	Piani	Scala	Int.	DESCRIZIONE	
1						GIA' SOPPRESSO	
2						GIA' SOPPRESSO	
3						GIA' SOPPRESSO	
4	via della mano	6	S1-T			BENE COMUNE NON CENSIBILE - GRAFFATO AL MAPPAL 240 SUB.1 - VANO SCALE, ASCENSORE, DISIMPEGNI A COMUNE A TUTTI I MAPPALI E RELATIVI SUBALTERNI.	
5	via della mano	6	S1-T1-2			BENE COMUNE NON CENSIBILE - VANO SCALE, DISIMPEGNI A COMUNE AL MAPPAL 241 SUBALTERNI 7, 8, 10, 11, 12 E 13 ED AL MAPPAL 240 SUB. 4.	
6	via della mano	S1-T-1				GRAFFATO COL MAPPAL 240 SUB. 5 - UNITA' IN CORSO DI DEFINIZIONE	
7	via della mano	6	S1-T			ABITAZIONE DI TIPO CIVILE CON CANTINA	
8	via della mano	6	S1-T			ABITAZIONE DI TIPO CIVILE CON CANTINA	
9						SOPPRESSO	
10	via della mano	6	S1-1			ABITAZIONE DI TIPO CIVILE CON CANTINA	
11	via della mano	6	S1-2			ABITAZIONE DI TIPO CIVILE CON CANTINA	
12	via della mano	6	S1-2			ABITAZIONE DI TIPO CIVILE CON CANTINA	
13	via della mano	6	S1-1			GRAFFATO COL MAPPAL 240 SUB. 4 - ABITAZIONE DI TIPO CIVILE CON CANTINA	

Unità immobiliari n. 28

Tributi erariali: 0,00

Visura telematica

**TRIBUNALE DI LUCCA**  
**Concordato Preventivo** [REDACTED] n. 73/2013  
**Giudice Delegato Dott. Giacomo Lucente**  
**Commissario Giudiziale Dott. Giannetto Giannecchini**

**ALLEGATO A**

**CESPITE B**

**Estratto di mappa**  
**Planimetria Catastale**

**Il C.T.U. Dott. Ing. Stefano Kostner**

con studio in Lucca Via Guidiccioni Trav. I n° 24 .  
Tel. 0583 582214 fax. 0583 319476 - email [studio\\_kostner@tin.it](mailto:studio_kostner@tin.it)





E=87700

1 Particella: 285

Dichiarazione protocollo n. \_\_\_\_\_ del \_\_\_\_\_  
Planimetria di u.i.u. in Comune di Viareggio  
Via Leonardo Da Vinci

oiv. 35-37

Identificativi Catastali:

Sezione:  
Foglio: 12  
Particella: 285  
Subalterno: 5

Compilata da:  
Cincidda Carlo Felice

Iscritto all'albo:  
Periti Agrari

Prov. Lucca

N. 78

scheda n. 1      scala 1:200

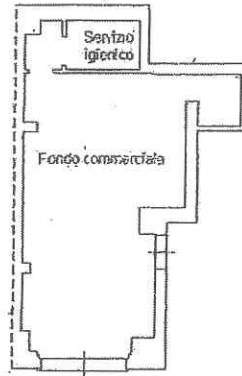

Via Leonardo da Vinci

PIANO TERRENO H = 355

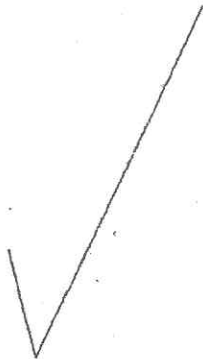



**TRIBUNALE DI LUCCA**  
**Concordato Preventivo** ~~SE~~ **I n.** ~~537613~~  
**Giudice Delegato Dott. Giacomo Lucente**  
**Commissario Giudiziale Dott. Giannetto Giannecchini**

**ALLEGATO A**

**CESPITE C**

**Estratto di mappa**  
**Elaborato planimetrico**  
**Planimetrie Catastali**

**Il C.T.U. Dott. Ing. Stefano Kostner**

con studio in Lucca Via Guidiccioni Trav. I n° 24 .  
Tel. 0583 582214 fax. 0583 319476 - email [studio\\_kostner@tin.it](mailto:studio_kostner@tin.it)

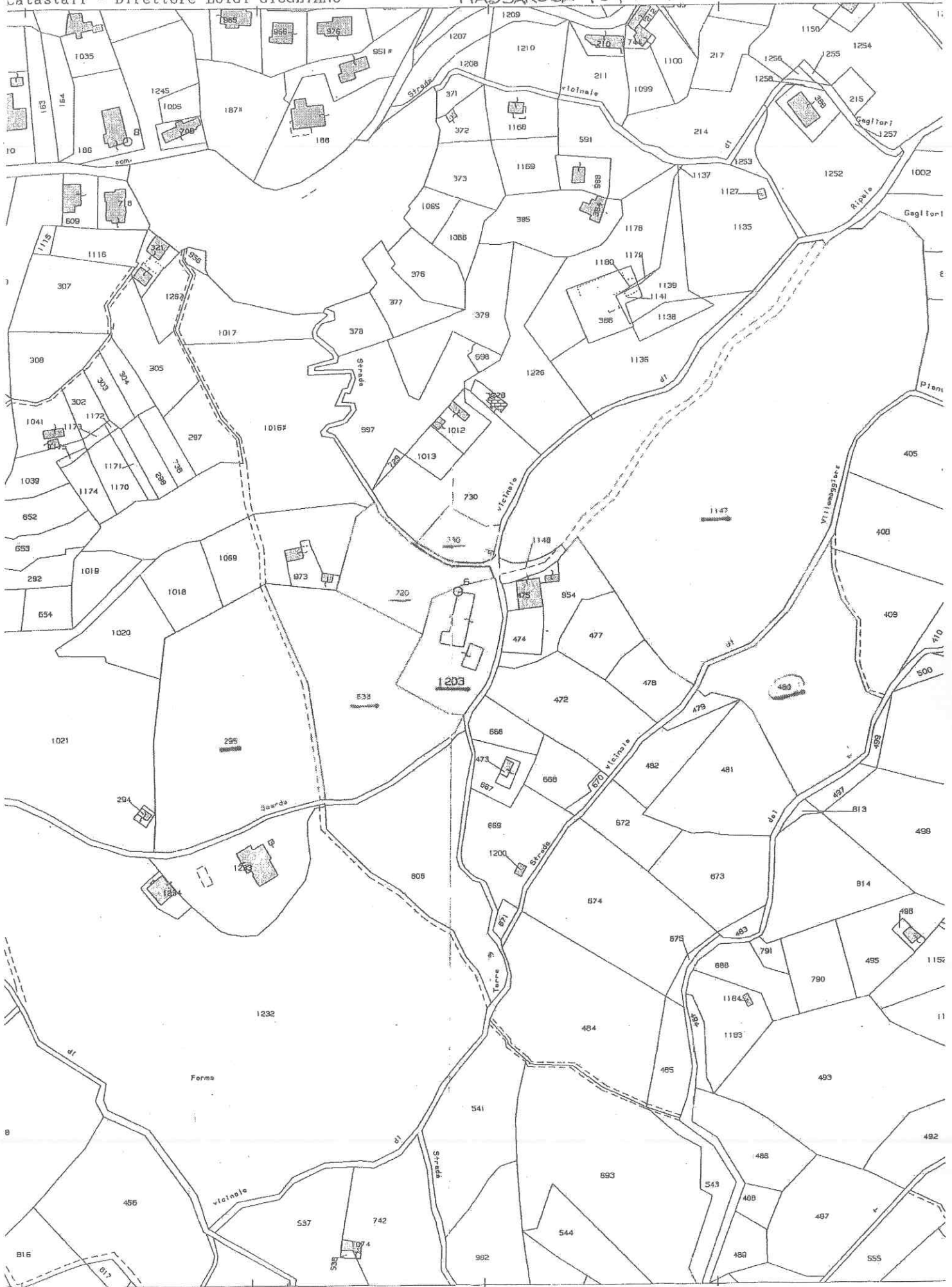

Agenzia del Territorio  
**CATASTO FABBRICATI**  
Ufficio Provinciale di  
Lucca

**ELABORATO PLANIMETRICO**  
Compilato da:  
Zincidda Carlo Felice  
Iscritto all'albo:  
Periti Agrari  
Prov. Lucca N. 78

Comune di Massarosa  
Foglia: 10 Particella: 1203  
Protocollo n. LU0030427 del 08/02/2008  
Tipo Mappale n. 12616 del 18/01/2008  
Rappresentazione grafica dei subalterni Scala 1 : 500

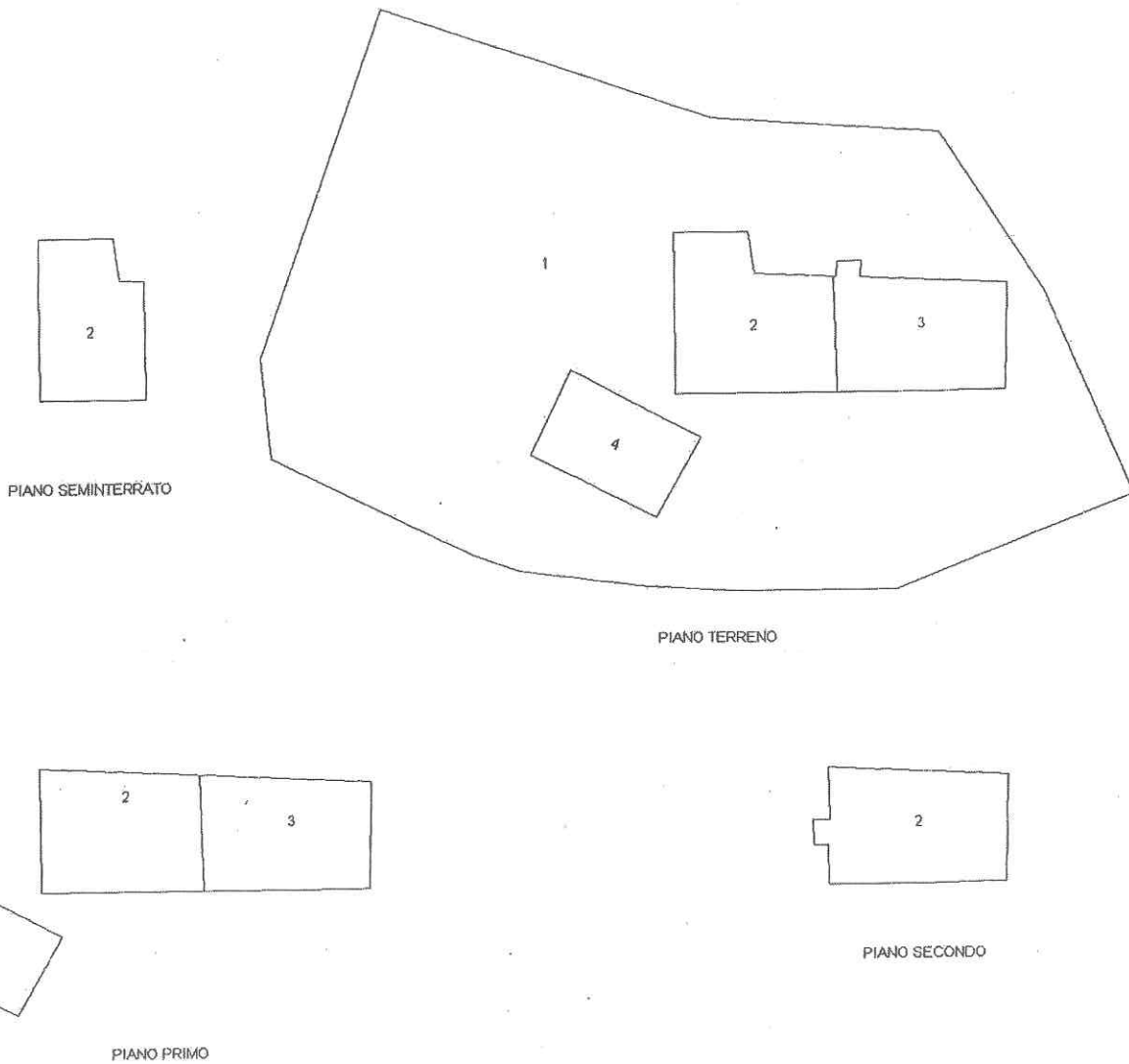

Ultima planimetria in atti

Ufficio Provinciale di Lucca - Territorio

Servizi Catastali

Comune di: MASSAROSA

Elenco Subalterni

## ACCERTAMENTO DELLA PROPRIETA IMMOBILIARE URBANA

## ELENCO DEI SUBALTERNI ASSEGNATI

Comune		Sezione	Foglio	Particella		Tipo mappale	del:
MASSAROSA			10	1203		12616	
Sub	UBICAZIONE via/piazza	n° civ	Piani	Scala	Int.	DESCRIZIONE	
1	localita' villa maggiore	SNC	T			BENE COMUNE NON CENSIBILE - GIARDINO A COMUNE AI SUBALTERNI 2 - 3 - 4	
2	localita' villa maggiore	SNC	S1-T1-2			ABITAZIONE	
3	localita' villa maggiore	SNC	T-1			ABITAZIONE	
4	localita' villa maggiore	SNC	T-1			STALLA	

Unità immobiliari n. 4

Tributi erariali: 0,00

Visura telematica

**Agenzia del Territorio  
CATASTO FABBRICATI  
Ufficio Provinciale di  
Lucca**

Dichiarazione protocollo n. LU0030427 del 08/02/2008

Planimetria di u.i.u. in Comune di Massarosa

Localita' Villa Maggiore

civ. SNC

Identificativi Catastali:

Sezione:  
Foglio: 10  
Particella: 1203  
Subalterno: 2

Compilata da:  
Cincidda Carlo Felice

Iscritto all'albo:  
Periti Agrari

Prov. Lucca

N. 78

Scheda n. 1      Scala 1:200

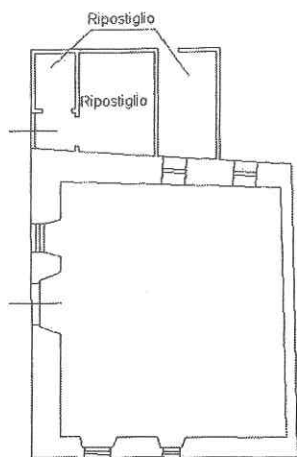

PIANO SEMINTERRATO H = 280

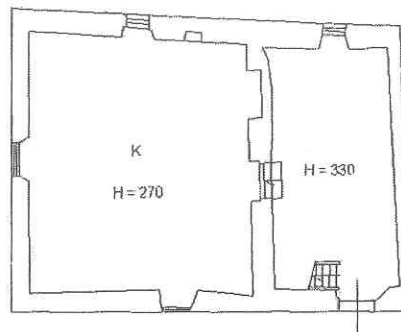

PIANO TERRENO

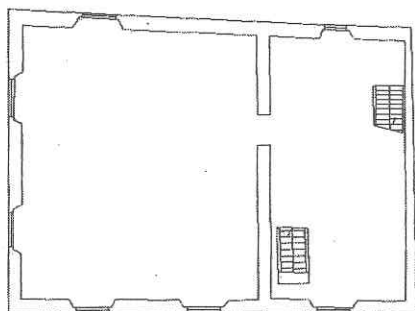

PIANO PRIMO Hm = 390

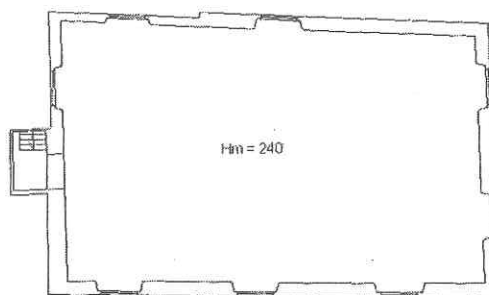

PIANO SECONDO



Catasto dei fabbricati - Situazione al 25/05/2015 - Comune di MASSAROSA (F055) - Foglio: 10 Particella: 1203 - Subalterno 2 - LOCALITA' VILLA MAGGIORE SNC piano: S1-T-1-2.

Ultima Planimetria in atti

**Agenzia del Territorio**  
**CATASTO FABBRICATI**  
Ufficio Provinciale di  
**Lucca**

Dichiarazione protocollo n. LU0030427 del 08/02/2008	
Planimetria di u.i.u. in Comune di Massarosa	
Localita' Villa Maggiore	civ. SNC
Identificativi Catastali:	Compilata da: Cincidda Carlo Felice
Sezione:	Iscritto all'albo: Periti Agrari
Foglio: 10	Prov. Lucca
Particella: 1203	N. 78
Subalterno: 3	

Scheda n. 1      Scala 1:200

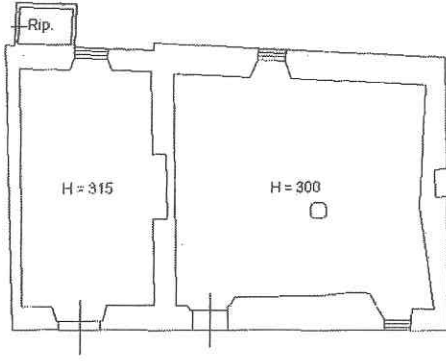

PIANO TERRENO

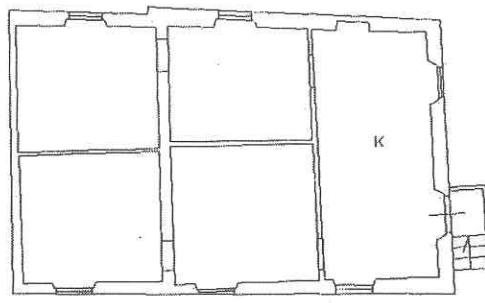

PIANO PRIMO H = 295

Catasto dei Fabbricati - Situazione al 25/05/2015 - Comune di MASSAROSA(F055) - < Foglio: 10 Particella: 1203 - Subalterno 3 ->  
LOCALITA' VILLA MAGGIORE SNC piano: T-1;

Ultima Planimetria in atti

**Agenzia del Territorio  
CATASTO FABBRICATI  
Ufficio Provinciale di  
Lucca**

Dichiarazione protocollo n. LU0030427 del 08/02/2008

Planimetria di u.i.u. in Comune di Massarosa

Localita' Villa Maggiore

civ. SNC

Identificativi Catastali:

Sezione:

Foglio: 10

Particella: 1203

Subalterno: 4

Compilata da:

Cincidda Carlo Felice

Iscritto all'albo:

Periti Agrari

Prov. Lucca

N. 78

Scheda n. 1

Scala 1:200

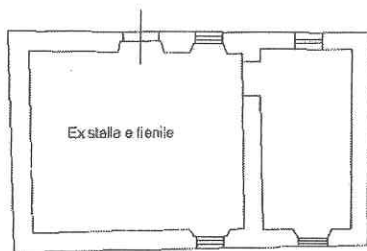

PIANO TERRENO H = 270

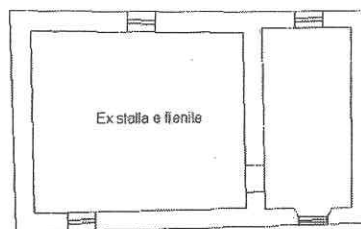

PIANO PRIMO H = 270



LOCALITA' VILLA MAGGIORE SNC piano: 1-1;

Ultima Planimetria in atti



**TRIBUNALE DI LUCCA**  
**Concordato Preventivo** ~~SI~~ ~~SI~~ **n. 75/2013**  
**Giudice Delegato Dott. Giacomo Lucente**  
**Commissario Giudiziale Dott. Giannetto Giannecchini**

**ALLEGATO A**

**CESPITE D**

**Estratto di mappa**  
**Elaborato planimetrico**  
**Planimetrie Catastali**

**Il C.T.U. Dott. Ing. Stefano Kostner**

con studio in Lucca Via Guidiccioni Trav.I n° 24 .  
Tel. 0583 582214 fax. 0583 319476 - email [studio\\_kostner@tin.it](mailto:studio_kostner@tin.it)



**Agenzia del Territorio  
CATASTO FABBRICATI  
Ufficio Provinciale di  
Lucca**

**ELABORATO PLANIMETRICO**  
 Compilato da:  
 Cincidda Carlo Felice  
 Iscritto all'albo:  
 Periti Agrari  
 Prov. Lucca N. 78

Comune di Galliciano      Protocollo n. LU0127240 del 18/07/2011  
 Sezione: A      Foglio: 21      Particella: 13788      Tipo Mappale n. 125496 del 11/07/2011  
 Dimostrazione grafica dei subalterni      Scala 1 : 500

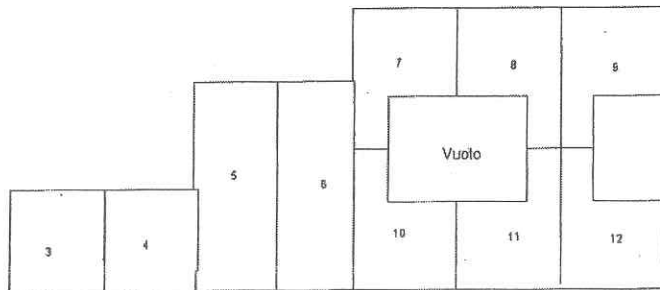
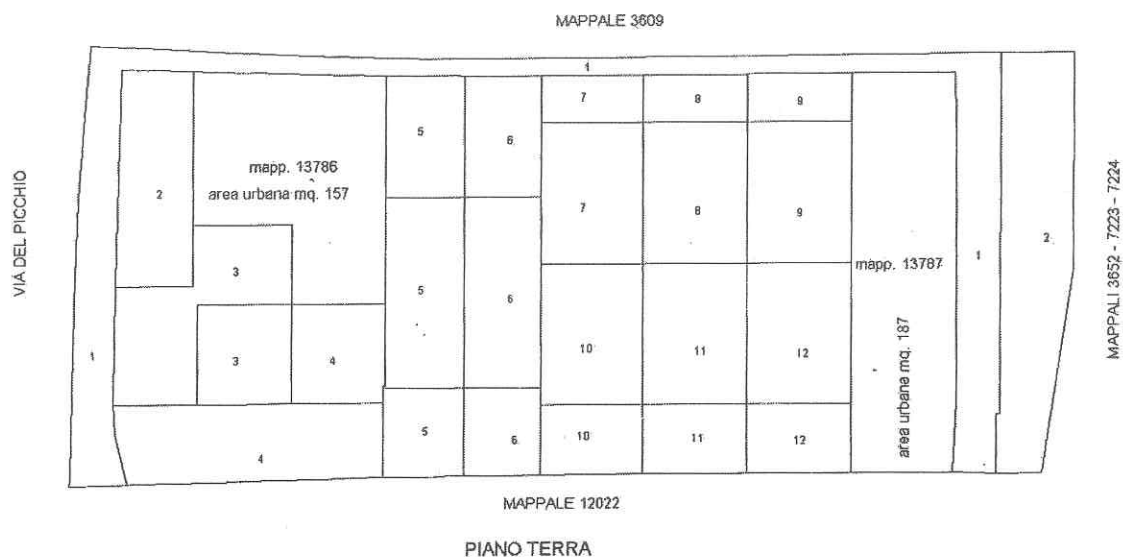

Dimostrazione planimetria in atti

Ufficio Provinciale di Lucca - Territorio

Servizi Catastali

Comune di: GALLICANO

Elenco Subalterni

 ACCERTAMENTO DELLA PROPRIETA IMMOBILIARE URBANA  
 ELENCO DEI SUBALTERNI ASSEGNATI

Comune	Sezione	Foglio	Particella	Tipo mappale	del:
GALLICANO	A	21	13786	125496	
Sub	UBICAZIONE via/piazza via del picchio (bolognana)	n°civ SNC	Piani T	Scala	Int.
DESCRIZIONE AREA URBANA DI MQ. 157					
Comune	Sezione	Foglio	Particella	Tipo mappale	del:
GALLICANO	A	21	13787	125496	
Sub	UBICAZIONE via/piazza via del picchio (bolognana)	n°civ SNC	Piani T	Scala	Int.
DESCRIZIONE AREA URBANA DI MQ. 187					
Comune	Sezione	Foglio	Particella	Tipo mappale	del:
GALLICANO	A	21	13788	125496	
Sub	UBICAZIONE via/piazza via del picchio (bolognana)	n°civ SNC	Piani T	Scala	Int.
DESCRIZIONE					
1	via del picchio (bolognana)	SNC	T		
2	via del picchio (bolognana)	SNC	T		
3	via del picchio (bolognana)	SNC	T-1		
4	via del picchio (bolognana)	SNC	T-1		
5	via del picchio (bolognana)	SNC	T-1		
6	via del picchio (bolognana)	SNC	T-1		
7	via del picchio (bolognana)	SNC	T-1		
8	via del picchio (bolognana)	SNC	T-1		
9	via del picchio (bolognana)	SNC	T-1		
10	via del picchio (bolognana)	SNC	T-1		
11	via del picchio (bolognana)	SNC	T-1		
12	via del picchio (bolognana)	SNC	T-1		

Unità immobiliari n. 14

Tributi erariali: 0,00

Visura telematica

**Agenzia del Territorio  
CATASTO FABBRICATI  
Ufficio Provinciale di  
Lucca**

Dichiarazione protocollo n. LU0127240 del 18/07/2011

Planimetria di u.i.u. in Comune di Galliciano

Picchio

civ. SNC

Identificativi Catastali:

Sezione: A

Foglio: 21

Particella: 13788

Subalterno: 3

Compilata da:

Cincidda Carlo Felice

Iscritto all'albo:

Periti Agrari

Prov. Lucca

N. 78

Scheda n. 1

Scala 1:200

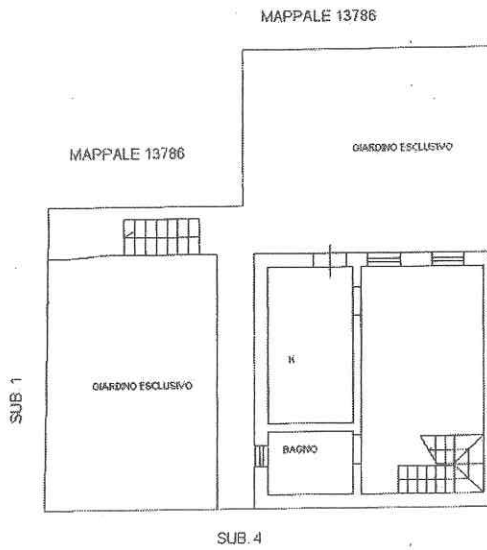

PIANO TERRA H = 2,70

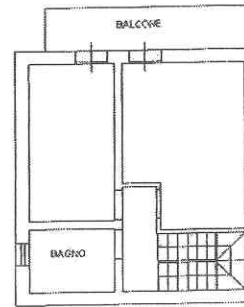

PIANO PRIMO H = 2,70

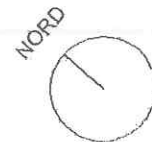

Catasto dei Fabbricati - Situazione al 25/05/2015 - Comune di GALLICIANO (0874) - < Sezione Urbana: A. Foglio: 21 Particella: 13788 - Subalterno 3 >  
VIA DEL PICCHIO SNC piano: T-1;

Ultima Planimetria in atti

**Agenzia del Territorio  
CATASTO FABBRICATI  
Ufficio Provinciale di  
Lucca**

Dichiarazione protocollo n. LU0127240 del 18/07/2011

Planimetria di u.i.u. in Comune di Galliciano

Picchio

civ. SNC

Identificativi Catastali:

Sezione: A

Foglio: 21

Particella: 13788

Subalterno: 4

Compilata da:  
Cincidda Carlo Felice

Iscritto all'albo:  
Periti Agrari

Prov. Lucca

N. 78

Scheda n. 1      Scala 1:200

Catasto dei fabbricati - Situazione al 25/05/2015 - Comune di GALLICIANO (D874) - < Sezione Urbana: A Foglio: 21 Particella: 13788 - Subalterno 4 >  
VIA DEL PICCHIO SNC piano: T-1;

MAPPALE 13788

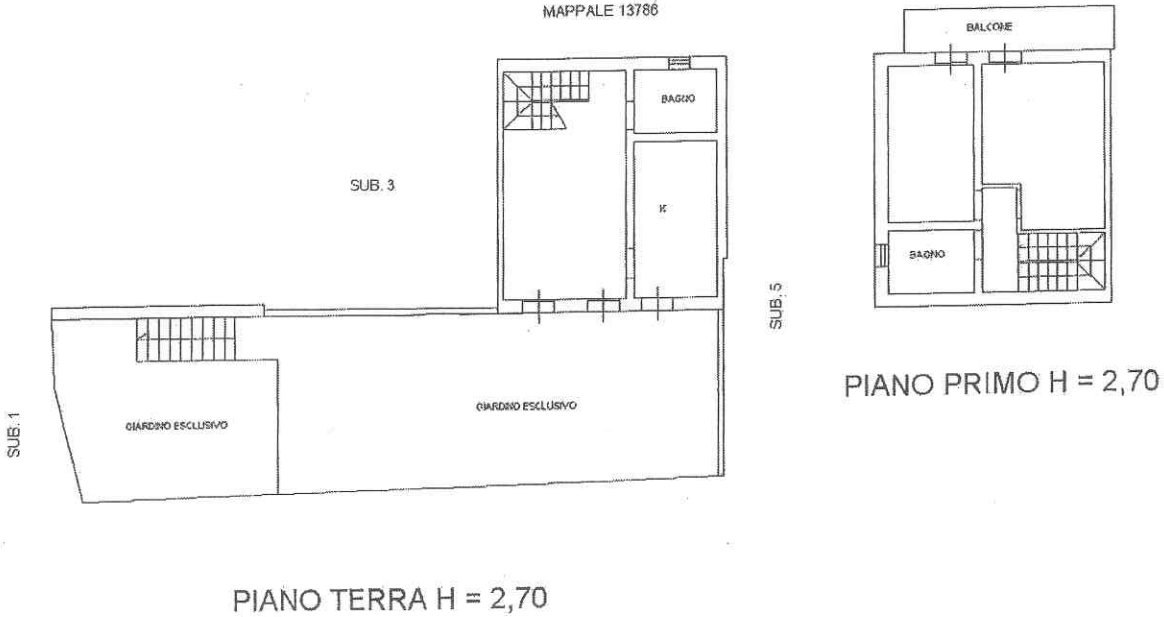

Ultima Planimetria in atti

**Agenzia del Territorio  
CATASTO FABBRICATI  
Ufficio Provinciale di  
Lucca**

Dichiarazione protocollo n. LU0127240 del 18/07/2011

Planimetria di u.i.u. in Comune di Galliciano

Picchio

civ. SNC

Identificativi Catastali:

Sezione: A

Foglio: 21

Particella: 13788

Subalterno: 5

Compilata da:  
Cincidda Carlo Felice

Iscritto all'albo:  
Periti Agrari

Prov. LUCCA

N. 78

Scheda n. 1      Scala 1:200

Catasto dei Fabbricati - Situazione al 25/05/2015 - Comune di GALLICIANO(D874) - < Sezione Urbana: A Foglio: 21 Particella: 13788 - Subalterno 5 >  
VIA DEL PICCHIO SNC piano: T-1;

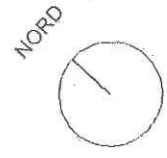
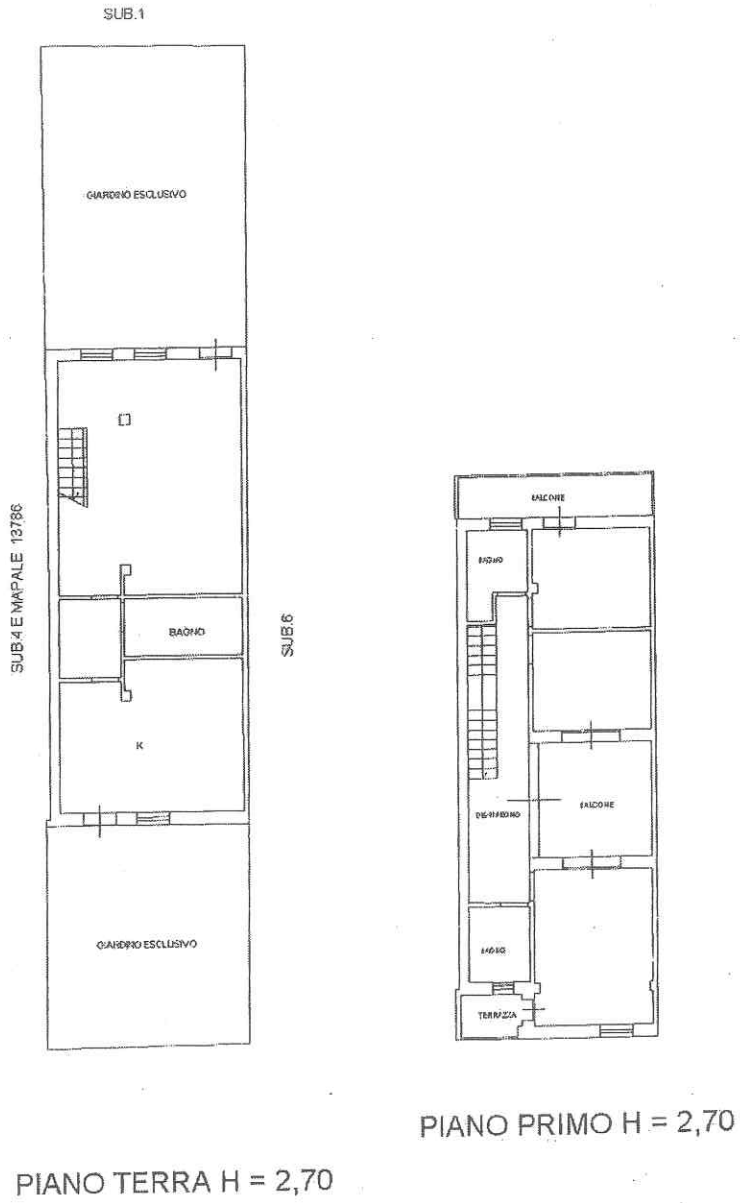

Ultima Planimetria in atti



**Agenzia del Territorio  
CATASTO FABBRICATI  
Ufficio Provinciale di  
Lucca**

Dichiarazione protocollo n. LU0127240 del 18/07/2011

Planimetria di u.i.u. in Comune di Galliciano

Picchio

civ. SNC

Identificativi Catastali:

Sezione: A

Foglio: 21

Particella: 13788

Subalterno: 6

Compilata da:  
Cincidda Carlo Felice

Iscritto all'albo:  
Periti Agrari

Prov. Lucca

N. 78

Scheda n. 1

Scala 1:200

Catasto dei Fabbricati - Situazione al 25/05/2015 - Comune di GALLICIANO (D874) - < Sezione Urbana: A Foglio: 21 Particella: 13788 - Subalterno 6 >  
VIA DEL PICCHIO piano: T-1;

SUB. 1

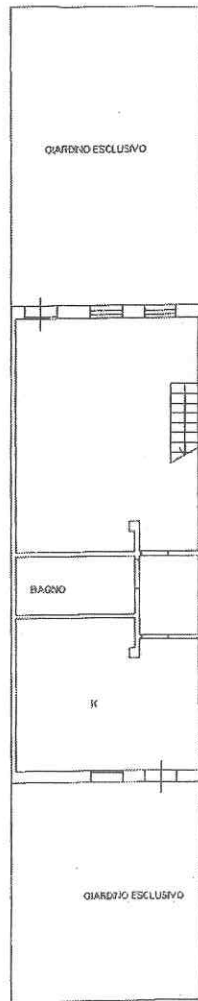

SUB. 5

SUB. 10 E SUB. 7

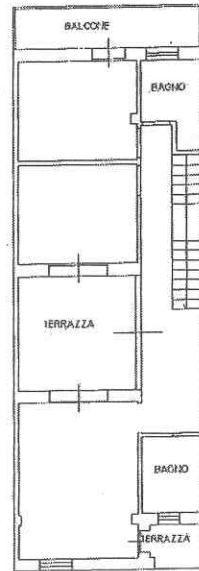

PIANO PRIMO H = 2,70

PIANO TERRA H = 2,70

NORD

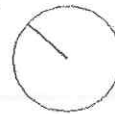

Ultima Planimetria in atti

**Agenzia del Territorio**  
**CATASTO FABBRICATI**  
Ufficio Provinciale di  
Lucca

Dichiarazione protocollo n. LU0127240 del 18/07/2011

Planimetria di u.i.u. in Comune di Galliciano

Picchio

civ. SNC

Identificativi Catastali:

Sezione: A

Foglio: 21

Particella: 13788

Subalterno: 7

Compilata da:  
Cincidda Carlo Felice

Iscritto all'albo:  
Periti Agrari

Prov. Lucca

N. 78

Scheda n. 1      Scala 1:200

Catasto dei Fabbricati - Situazione al 25/05/2015 - Comune di GALLICIANO(D874) - < Sezione Urbana: A Foglio: 21 Particella: 13788 - Subalterno 7 -  
VIA DEL PICCHIO SNC piano: T-1;

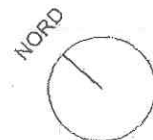
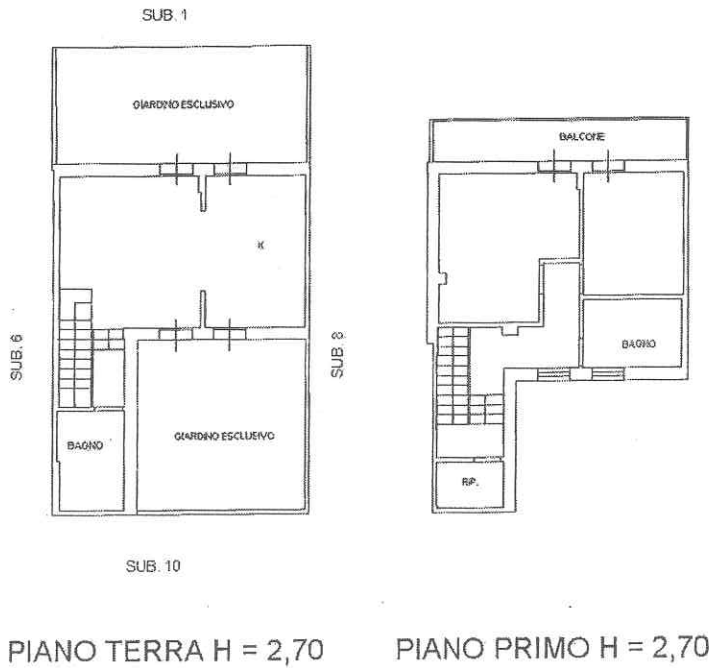

Ultima Planimetria in atti

**Agenzia del Territorio  
CATASTO FABBRICATI  
Ufficio Provinciale di  
Lucca**

Dichiarazione protocollo n. LU0127240 del 18/07/2011

Planimetria di u.i.u. in Comune di Galliciano

Picchio

civ. SNC

Identificativi Catastali:

Sezione: A  
Foglio: 21  
Particella: 13788  
Subalterno: 8

Compilata da:  
Cincidda Carlo Felice

Iscritto all'albo:  
Periti Agrari

Prov. Lucca

N. 78

Scheda n. 1      Scala 1:200

Catasto dei Fabbricati - Situazione al 25/05/2015 - Comune di GALLICIANO (D874) - < Sezione Urbana: A Foglio: 21 Particella: 13788 - Subalterno 8 >  
VIA DEL PICCHIO SNC piano: T-1;

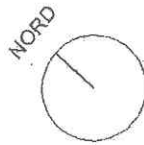
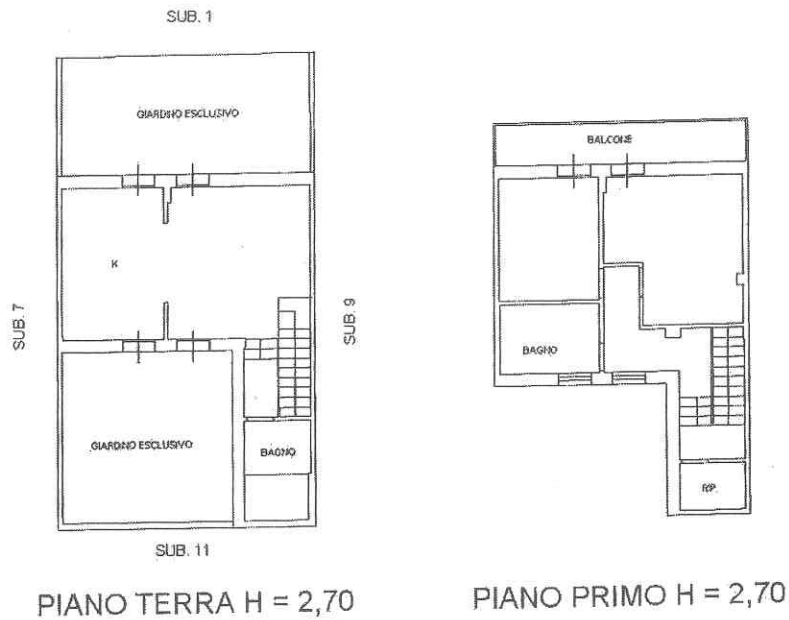

Ultima Planimetria in atti

**Agenzia del Territorio  
CATASTO FABBRICATI  
Ufficio Provinciale di  
Lucca**

Dichiarazione protocollo n. LU0127240 del 18/07/2011

Planimetria di u.i.u. in Comune di Galliciano

Picchio

civ. SNC

Identificativi Catastali:

Sezione: A

Foglio: 21

Particella: 13788

Subalterno: 9

Compilata da:  
Cincidda Carlo Felice

Iscritto all'albo:  
Periti Agrari

Prov. Lucca

N. 78

Scheda n. 1

Scala 1:200

Catasto dei fabbricati - Situazione al 25/05/2015 - Comune di GALLICIANO (D874) - < Sezione Urbana: A Foglio: 21 Particella: 13788 - Subalterno 9 >  
VIA DEL PICCHIO SNC piano: 1-1;

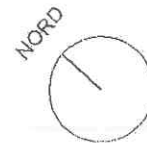
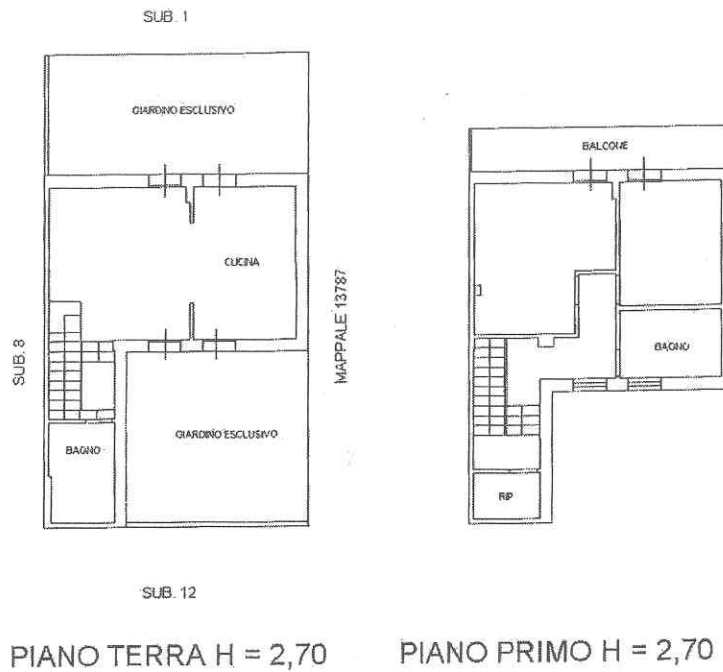

Ultima Planimetria in atti

**Agenzia del Territorio  
CATASTO FABBRICATI  
Ufficio Provinciale di  
Lucca**

Dichiarazione protocollo n. LU0127240 del 18/07/2011

Planimetria di u.i.u. in Comune di Galliciano

Picchio

civ. SNC

Identificativi Catastali:

Sezione: A

Foglio: 21

Particella: 13788

Subalterno: 10

Compilata da:  
Cincidda Carlo Felice

Iscritto all'albo:  
Periti Agrari

Prov. Lucca

N. 78

Scheda n. 1      Scala 1:200

Catasto dei Fabbricati - Situazione al 25/05/2015 - Comune di GALLICIANO (D874) - < Sezione Urbana: A Foglio: 21 Particella: 13788 - Subalterno 10 >  
VIA DEL PICCHIO SNC piano: T-1;

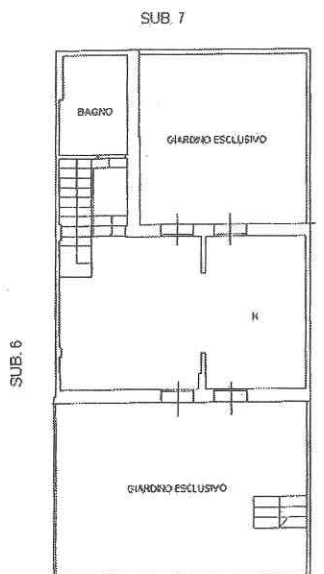

PIANO TERRA H = 2,70

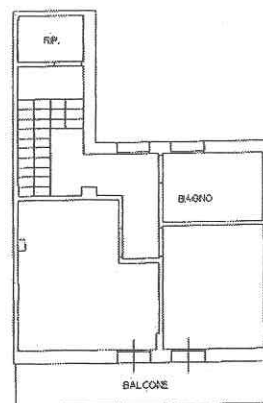

PIANO PRIMO H = 2,70



Ultima Planimetria in atti

**Agenzia del Territorio  
CATASTO FABBRICATI  
Ufficio Provinciale di  
Lucca**

Dichiarazione protocollo n. LU0127240 del 18/07/2011

Planimetria di u.i.u. in Comune di Galliciano

Picchio

civ. SNC

Identificativi Catastali:

Sezione: A

Foglio: 21

Particella: 13788

Subalterno: 11

Compilata da:  
Cincidda Carlo Felice

Iscritto all'albo:  
Periti Agrari

Prov. Lucca

N. 78

Scheda n. 1

Scala 1:200

Catasto dei Fabbricati - Situazione al 25/05/2015 - Comune di GALLICIANO (D874) - < Sezione Urbana: A Foglio: 21 Particella: 13788 - Subalterno 11 >  
VIA DEL PICCHIO SNC piano: T-1;

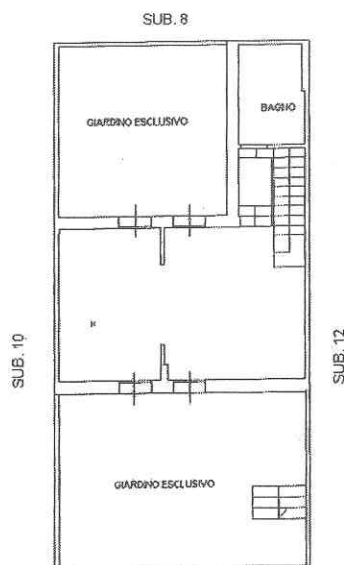

PIANO TERRA H = 2,70

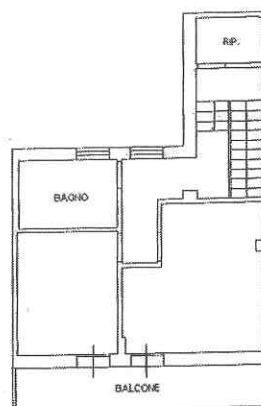

PIANO PRIMO H = 2,70

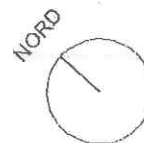

Ultima Planimetria in atti

**Agenzia del Territorio**  
**CATASTO FABBRICATI**  
**Ufficio Provinciale di**  
**Lucca**

Dichiarazione protocollo n. LU0127240 del 18/07/2011

Planimetria di u.i.u. in Comune di Galliciano

Picchio

civ. SNC

Identificativi Catastali:

Sezione: A

Foglio: 21

Particella: 13788

Subalterno: 12

Compilata da:  
Cincidda Carlo Felice

Iscritto all'albo:  
Periti Agrari

Prov. Lucca

N. 78

Scheda n. 1

Scala 1:200

Catasto dei Fabbricati - Situazione al 25/05/2015 - Comune di GALLICIANO(D874) - < Sezione Urbana: A Foglio: 21 Particella: 13788 - Subalterno 12 >  
VIA DEL PICCHIO SNC piano: I-1;



PIANO TERRA H = 2,70

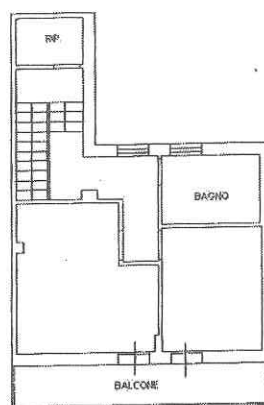

PIANO PRIMO H = 2,70

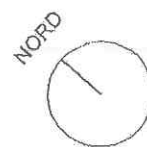

Ultima Planimetria in atti



**TRIBUNALE DI LUCCA**  
**Concordato Preventivo** [REDACTED]  
**Giudice Delegato Dott. Giacomo Lucente**  
**Commissario Giudiziale Dott. Giannetto Gianecchini**

**ALLEGATO A**

**CESPITE E**

**Estratto di mappa**

**Il C.T.U. Dott. Ing. Stefano Kostner**

con studio in Lucca Via Guidiccioni Trav.I n° 24 .  
Tel. 0583 582214 fax. 0583 319476 - email [studio\\_kostner@tin.it](mailto:studio_kostner@tin.it)



MASSAROSA Foglio 17