

**Agenzia del Territorio**  
**CATASTO FABBRICATI**  
Ufficio Provinciale di  
Lucca

Dichiarazione protocollo n. LU0162108 del 18/10/2004	
Planimetria di u.i.u. in Comune di Villa Basilica	
Boveglio	civ.
Identificativi Catastali:	Compilata da:
Sezione:	[redacted]
Foglio: 11	Iscritto all'albo:
Particella: 318	Geometri
Subalterno: 3	Prov. [redacted] N. [redacted]

Scheda n. 1      Scala 1:200

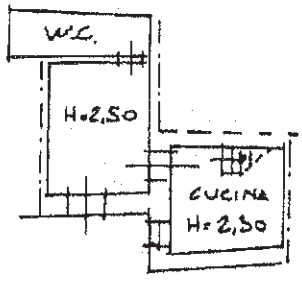

PIANO TERRA

*Nord* ↗

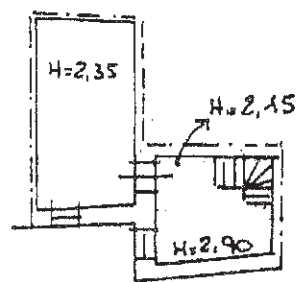

CANTINA = 2,50

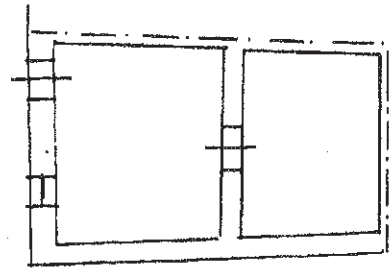

Catasto dei fabbricati - Situazione al 18/12/2014 - Comune di VILLA BASILICA (L913) - Foglio: II Particella: 318 - Subalterno: 3  
VIA VII IOKIO EMANUELE piano: S1-1-1;

Ultima Planimetria in atti