



MINISTERO DELLE FINANZE
DIREZIONE GENERALE DEL CATASTO E DEI SERVIZI TECNICI ERARIALI

Foglio
50

4

NUOVO CATASTO EDILIZIO URBANO

Planimetria dell'immobile situato nel Comune **GERAVIZZA** in **CORVAIA**
Ditta **DEMANIO** dello **STATO** RAMO 34 e sito al n. **Platouomo** Case popolari di **LUCCA** Ag. Agratori
Allegata alla dichiarazione presentata all'Ufficio Tecnico Comunale di **LUCCA**

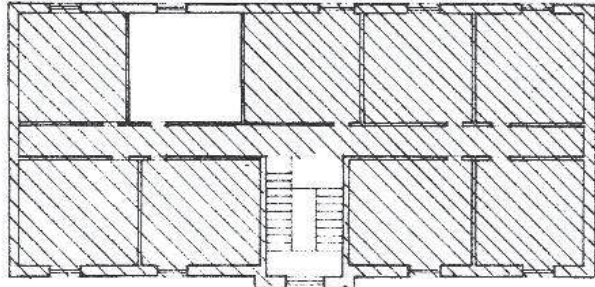

GOPPITTE
RAPP. 1:200

VIA INTERNA DI CORVAIA

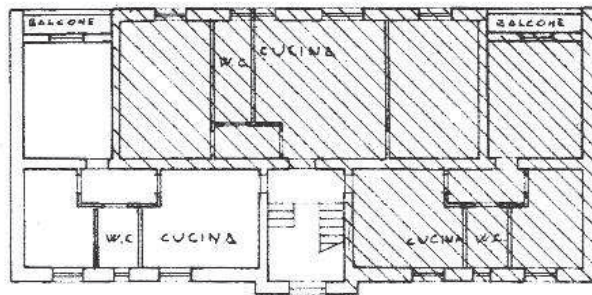

PROPRIETA' DEMANIO DELLO STATO
RAMO LL. PR.

COM

V.A. PROVINCIALE DELLA MARINA



RAPP.
1:2000

v. 4

A/5 SQ

ORIENTAMENTO



SCALA DEL 200

GERAVIZZA (1622) - Foglio: 34 - Particella: 108 - Subalterno: 4 >

PIANO PRIMO

h = m 3,00

SPAZIO RISERVATO PER LE ANNOTAZIONI DI FIDUCIA

6917

P81
6917

Completata dall'INGEGNERE

Iscritta all'Albo degli Ingegneri
della Provincia di **LUCCA**

15/12/1984

Firma *[Handwritten Signature]*

10 metri