

MODULARIO  
F. rig. rend. 488



MINISTERO DELLE FINANZE  
DIREZIONE GENERALE DEL CATASTO E DEI SS. TT. EE.  
**CATASTO EDILIZIO URBANO** (RDL 13-4-1939, n. 652)

MOD. AN (CEU)  
LIRE  
**400**

Planimetria di u.i.u. in Comune di VILLA BASILICA via LOC. RIZZORONE CIV. ....

Catasto dei Fabbricati - Situazione al 11/04/2015 - Comune di VILLA BASILICA (L913) - < Foglio: 26 - Particella: 212 - Subalterno: 0  
VIA DELLA PINETA piano: T-S1;

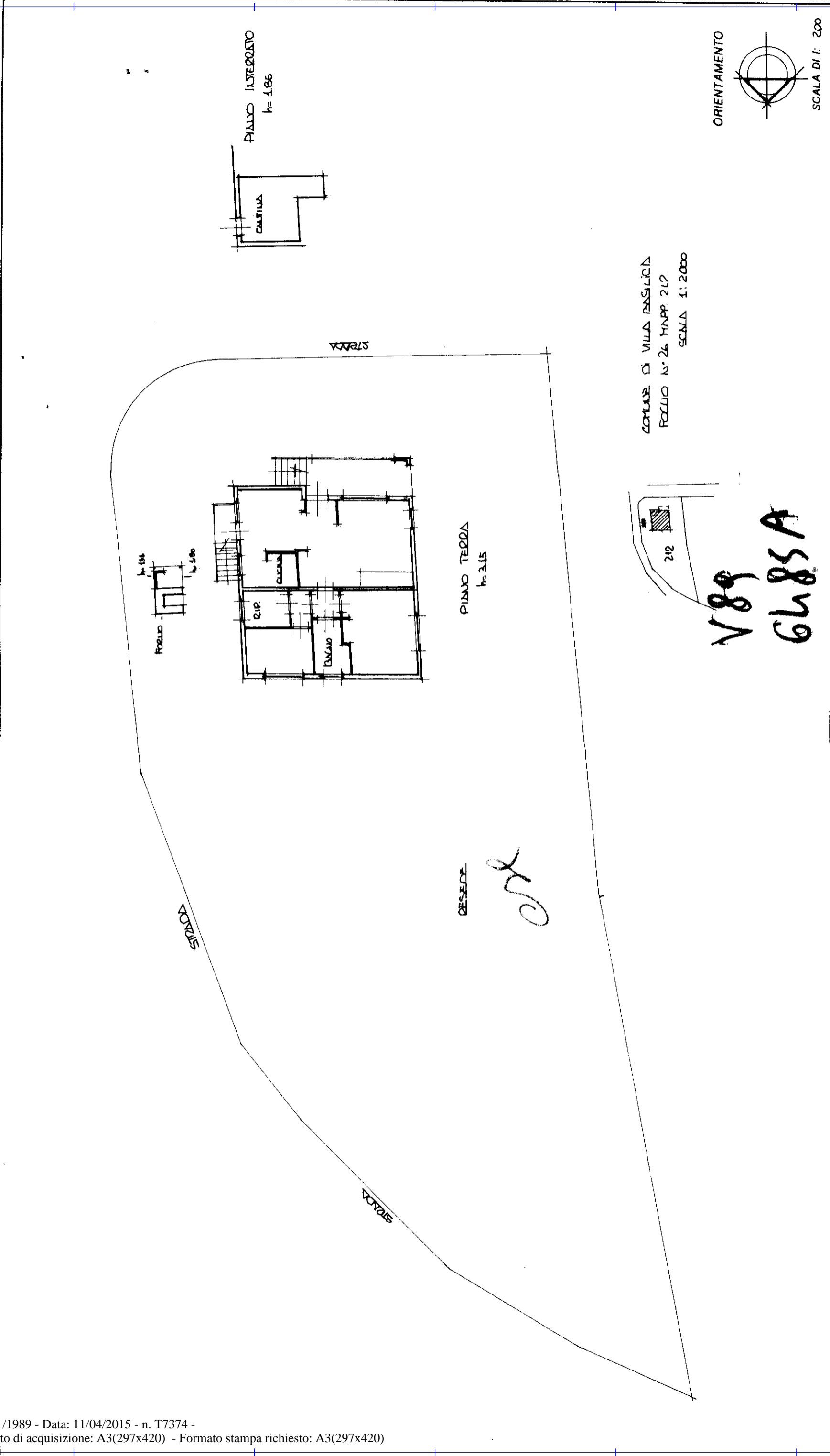

COMUNE DI VILLA BASILICA  
FOGLIO N° 26 MAPP. 212  
SCALA 1:2000

**V889**  
**6685A**

Dichiarazione di N.C. <input type="checkbox"/>	Compilata dal <u>GIOMETTA</u> <small>(titolo, cognome e nome)</small>	RISERVATO ALL'UFFICIO
Denuncia di variazione <input checked="" type="checkbox"/>	<u>CESARETTI ERNESTO</u>	6885
Identificativi catastali F. <u>26</u> <u>1141/01</u> n. <u>212</u> sub. ....	Isritto all'albo de <u>GIOMETTA</u> della provincia di <u>LUXCA</u> data <u>16/11/85</u> Firma	