

<p>PIANTA PIANO INTERRATO</p> 	<p>PIANTA PIANO TERRA</p> 	<p>PIANTA PIANO PRIMO</p> 	<p>PIANTA PIANO COPERTURA</p> 
<p>SEZIONE A-A</p> 	<p>SEZIONE B-B</p> 	<p>SEZIONE C-C</p> 	
<p>PROSPETTO SUD</p> 	<p>PROSPETTO OVEST</p> 	<p>PROSPETTO NORD</p> 	<p>PROSPETTO EST</p> 

PROSPETTO SUD

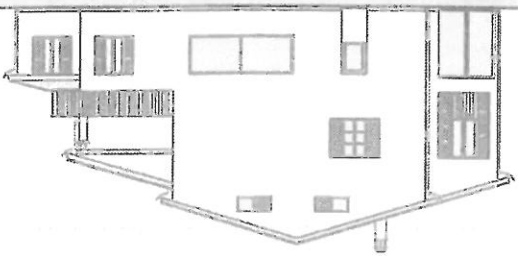

SEZIONE A-A

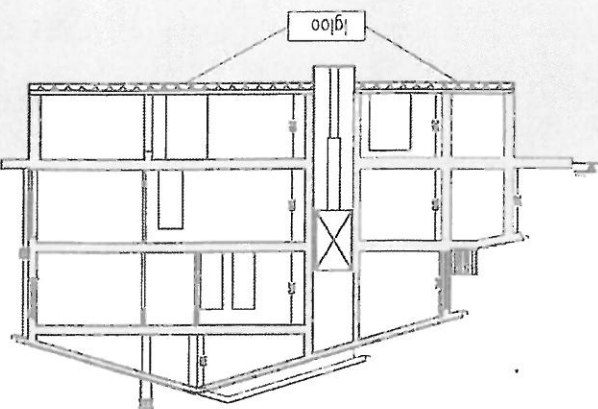

PIANTA PIANO INTERRATO

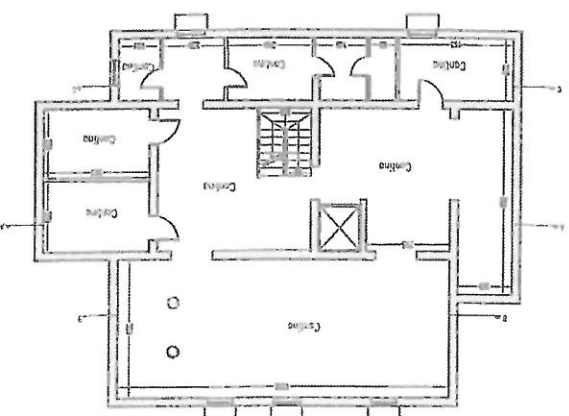

PROSPETTO OVEST

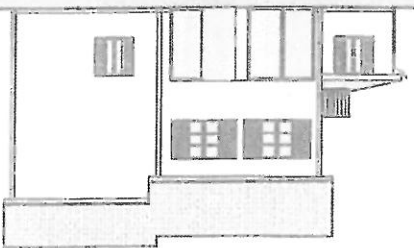

SEZIONE B-B

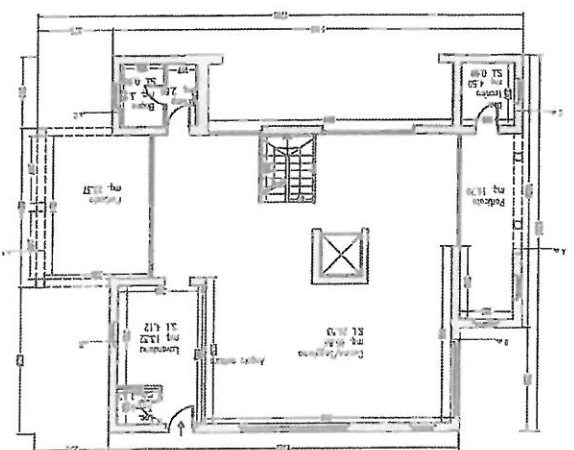

PROSPETTO NORD

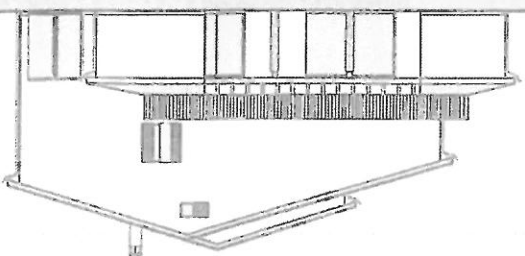

PIANTA PIANO PRIMO

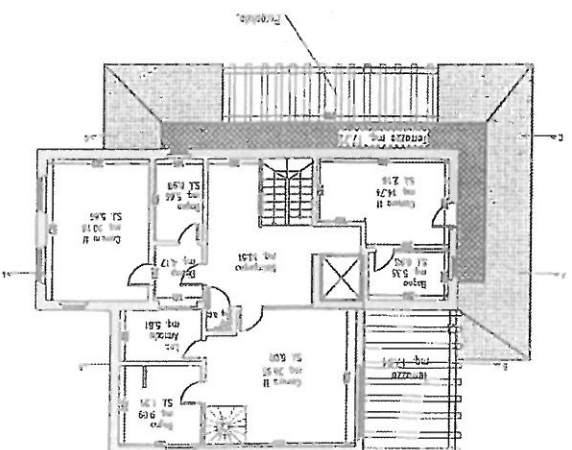

SEZIONE C-C

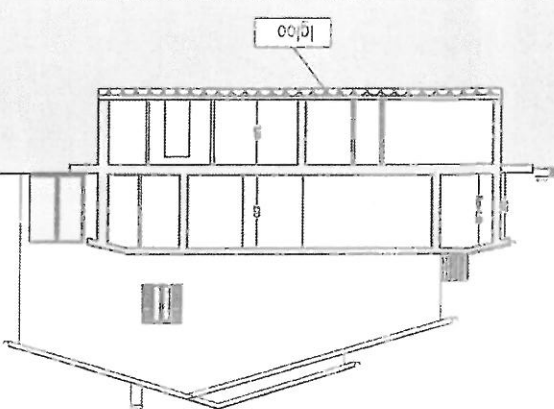

PIANTA PIANO COPERTURA

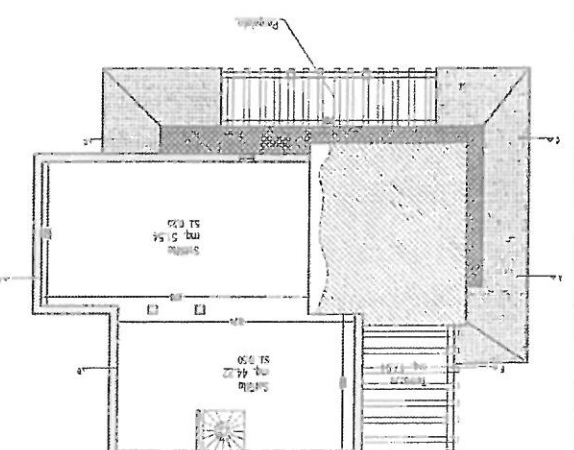

PROSPETTO EST

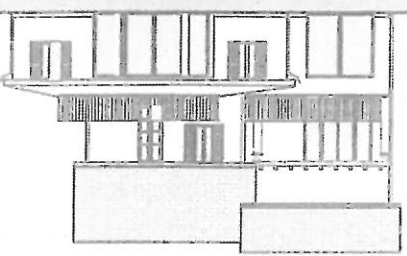

Catasto dei Fabbricati - Situazione al 25/11/2011 - Comune di FORTE DEI MARMI (LI 230) - < Foglio 2 Particella: 434 - Subalterno 1 >
 VIA MATTEO CIVITALE n. 223 piano T

MODULARIO
 F. 2 - Fog. 27 - 2011

Mod. A (Nuovo Catasto Edilizio Urbano)

MINISTERO DELLE FINANZE
 DIREZIONE GENERALE DEL CATASTO E DEI SERVIZI TECNICI ERARIALI
NUOVO CATASTO EDILIZIO URBANO

Lire 100

Planimetria dell'immobile situato nel Comune di FORTE DEI MARMI Via M. CIVITALE
 Ditta ~~XXXXXXXXXXXX~~ n. 223 a Forte dei Marmi il ~~02/02/1982~~
 Allegata alla dichiarazione presentata all'Ufficio Tecnico Erariale di LUCCA

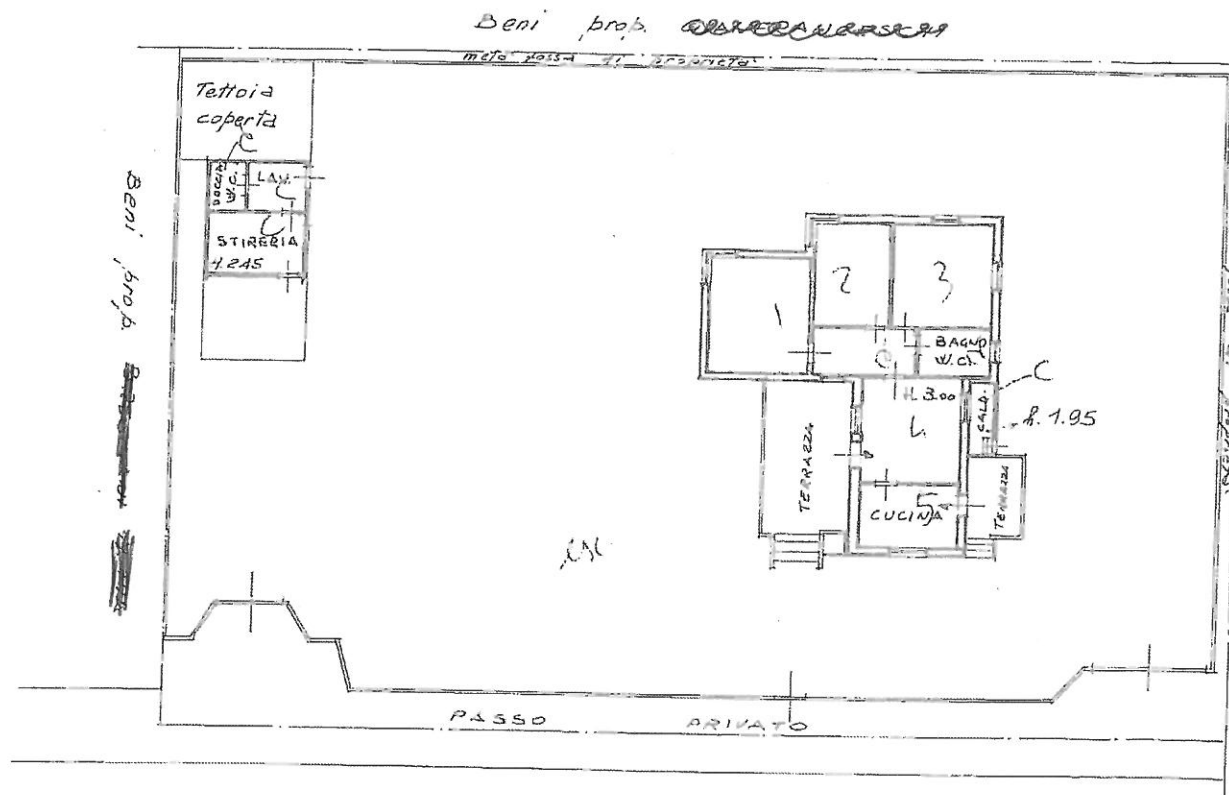

ESTRATTO DI MAPPA CATASTALE
 F. 2 Mapp. 434
 UBICAZIONE 1:2000

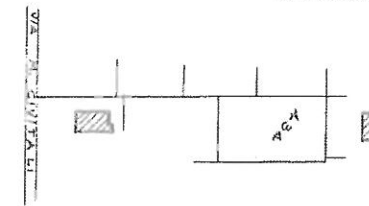

ORIENTAMENTO



SCALA DI 1:200

SPAZIO RISERVATO PER LE ANNOTAZIONI D'UFFICIO

DATA 27 APR. 1982
 PROT. N° 2092

182
 2092

Compilata dal GEOM. ANGELO
 PONTICIA
 Iscritto all'Albo dei GEOMETRI
 della Provincia di LUCCA
 DATA
 Firma: *[Signature]*

Data presentazione: 27/04/1982 - Data: 25/11/2011 - n. LU0184520 - Richiedente STEFANO KOSTNER
 Tolschede: 1 - Formato di acq.: A2(420x577) - Fat. di scala: 1:1.5

