



MINISTERO DELLE FINANZE

DIREZIONE GENERALE DEL CATASTO E DEI SERVIZI TECNICI ERARIALI

ACCERTAMENTO GENERALE DELLA PROPRIETA' IMMOBILIARE URBANA

(D. DECRETO LEGGE 13 APRILE 1939 XVII N. 651)

ACCERTAMENTO GENERALE DELLA PROPRIETA' IMMOBILIARE URBANA

(R. D. L. 13 aprile 1939-XVII, n. 652)

COMUNE

di

Talloncino di riscontro

DELLA

SCHEDA NUMERO

13578615

257

AVVERTENZA: Il presente talloncino deve essere incollato a cura del dichiarante sulla planimetria (riproduttore la unita immobiliare denunciata con la presente scheda) da presentare ai sensi dell'articolo 7 del R. D. L. 13 aprile 1939-XVII, n. 652.

Planimetria degli immobili urbani denunciati con la Scheda N° 13578615

Comune di Suessa - J. Monaco Ditta

Via del Brennero C. N° 2

(Segnare cognome, nome, paternita' del solo primo intestatario)

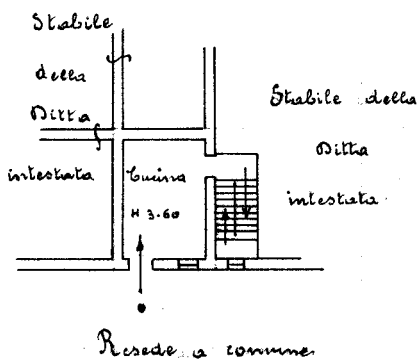

Piano Terreno

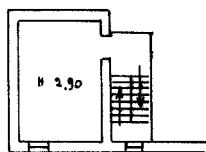

Piano Primo

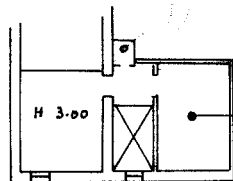

Piano Secondo
sovrastato da falso muro
Cernazzo scoperto

ORIENTAMENTO

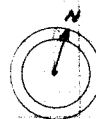

SCALA di 1:200

Compilata da

Giuseppe Gerardo Mancini
(Titolo, nome e cognome del tecnico)

Iscritto all'Albo dei geometri
della Provincia di Suessa

Data Suessa 21. 2. 1940
XVIII

Firma Geom. Gerardo Mancini

Catasto dei Fabbricati - Situazione al 18/06/2012 - Comune di LUCCA (E715) - Foglio: 105 - Particella: 34 - Subalterno: 0 >
TRAVERSA 1 DI VIA DEL BRENNERO-piano: PT-1-2

10 metri

Ultima planimetria in atti