

MODULARIO  
F. rig. rend. 498



MINISTERO DELLE FINANZE  
DIREZIONE GENERALE DEL CATASTO E DEI SS.TT.EE.  
**CATASTO EDILIZIO URBANO** (RDL 13-4-1939, n. 652)

MOD. AN (CEU)  
LIRE  
**400**

Planimetria di u.i.u. in Comune di **BAGNI DI LUCCA** via **CONTESSA CASALINI** civ. ....

Data presentazione:28/12/1990 - Data: 20/09/2013 - n. T222835 - Richiedente:  
Totale sheet: 1 - Formato di acquisizione: A3(297x420) - Formato stampa richiesto: A3(297x420)  
Ultima planimetria in atti

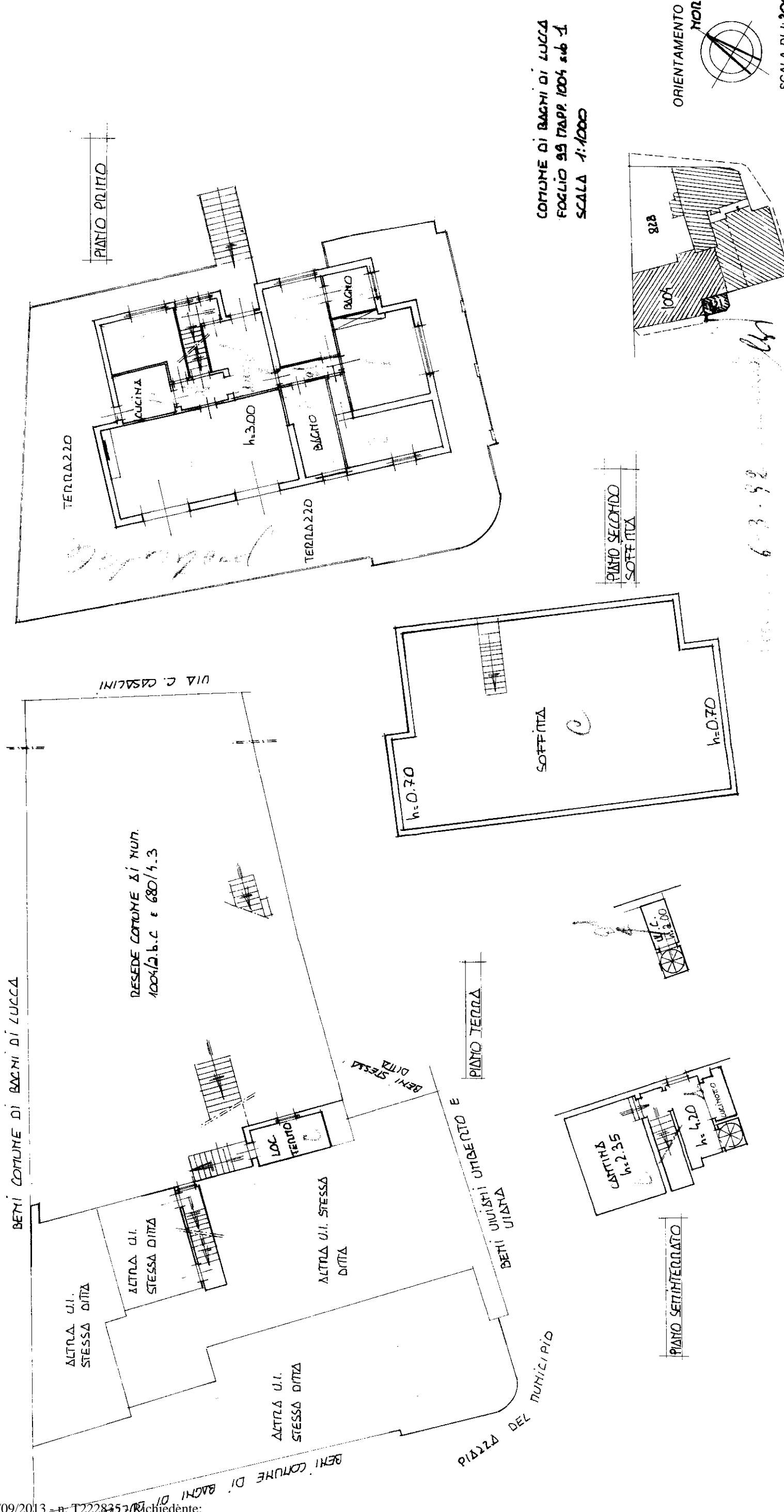

RISERVATO ALL'UFFICIO	
Compilata dal <b>CEOT FERRANTI</b> (Titolo: cognome e nome)	
Isritto all'albo de <b>i GEOMETRI</b>	
della provincia di <b>LUCCA</b> n. <b>958</b>	
data <b>19/12/92</b> Firma <b>Antonio Ferranti</b>	
Dichiarazione di N.C. <input type="checkbox"/>	Denuncia di variazione <input checked="" type="checkbox"/>
Identificativi catastali F. <b>92</b> map. <b>01</b> sub <b>1</b>	