

Data: 20/04/2016 - Catasto dei Fabbricati - Situazione al 20/04/2016 - Comune di CASTELFRANCO EMILIA (C107) - < Foglio: 109 - Particella: 638 - Subalterno: 34 >
Totale schede: 1 - Formato di acquisizione: A3(297x420) - Formato stampa richiesto: A3(297x420)
Ultima planimetria: atti

Agenzia del Territorio
CATASTO FABBRICATI
Ufficio provinciale di
Modena

Dichiarazione protocollo n. MO0335004 del 13/12/2007
(C107) - < Foglio: 109 - Particella: 638 - Subalterno: 34 >
Planimetria di u.i.u. in Comune di Castelfranco Emilia
Via Delle Grazie oiv. 21/A

Identificativi Catastali:
Sezione:
Foglio: 109
Particella: 638
Subalterno: 34

Compilata da:
Famigli Giovanni
Iscritto all'albo:
Ingegneri
Prov. Modena N. 650

n.1 Scala 1: 200

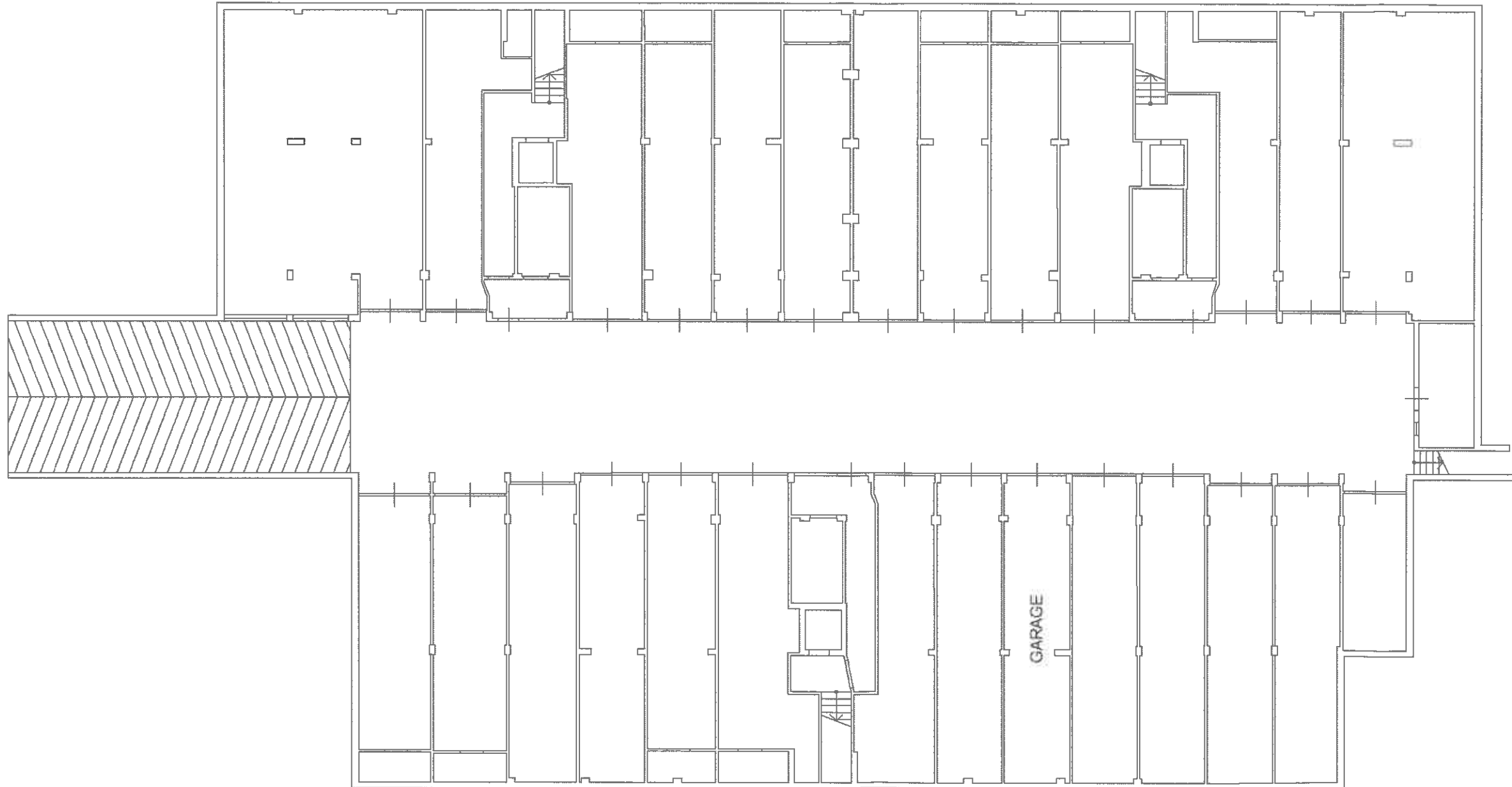

PIANO INTERRATO H = 2,64 ML

10 metri

Data: 20/04/2016 - Catasto dei Fabbricati - Situazione al 20/04/2016 - Comune di CASTELFRANCO EMILIA (C107) - < Foglio: 109 - Particella: 639 - Subalterno: 7 >
Ultima planimetria catastale
Totale schede: 2 - Formato di acquisizione: A3(297x420) - Formato stampa richiesto: A3(297x420)

Agenzia del Territorio
CATASTO FABBRICATI
Ufficio provinciale di
Modena

Dichiarazione protocollo n. MO0335004 del 13/12/2007
- < Foglio: 109 - Particella: 639 - Subalterno: 7 >
Planimetria di u.i.u. in Comune di Castelfranco Emilia
Via Delle Grazie

civ. 21/D

Identificativi Catastali:
Sezione:
Foglio: 109
Particella: 639
Subalterno: 7

Compilata da:
Famigli Giovanni
Iscritto all'albo:
Ingegneri
Prov. Modena N. 650

n.1 Scala 1: 200

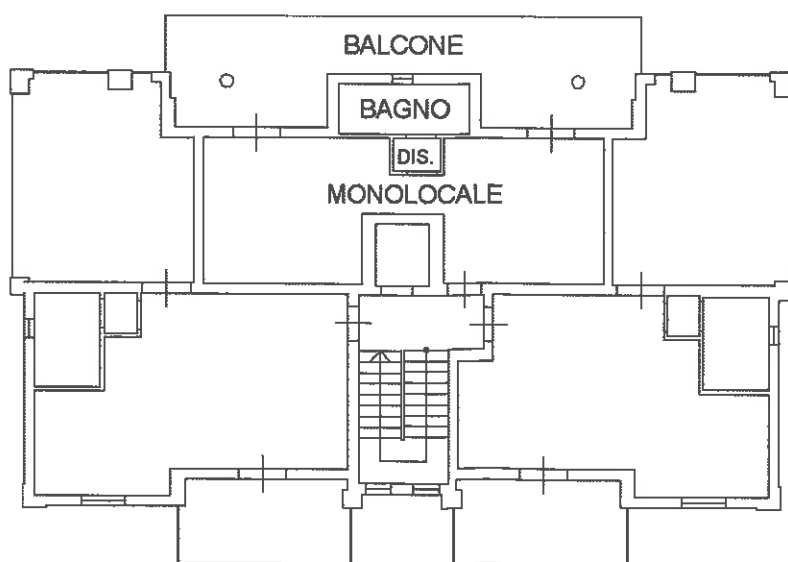
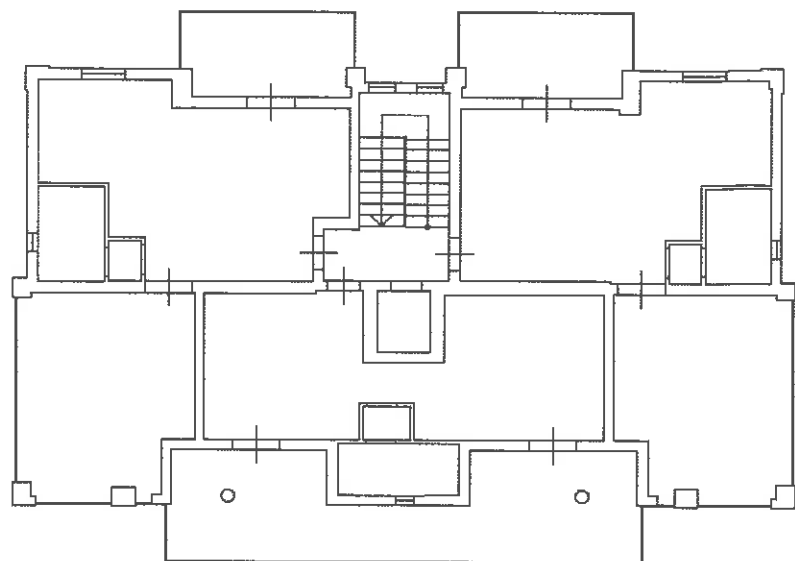
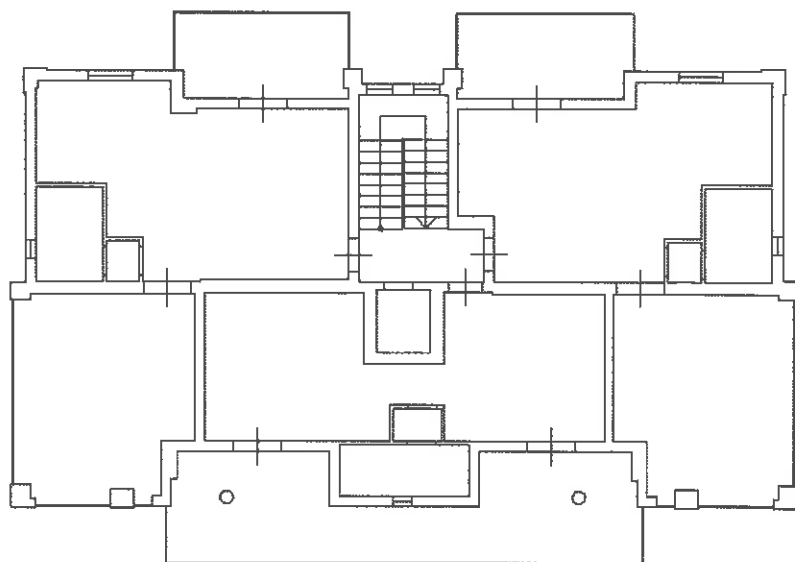

PIANO SECONDO H = 2,71 ML



10 metri

Agenzia del Territorio
CATASTO FABBRICATI
Ufficio provinciale di
Modena

Dichiarazione protocollo n. MO0335004 del 13/12/2007
C107) - < Foglio: 109 - Particella: 639 - Subalterno: 7 >
Planimetria di u.i.u. in Comune di Castelfranco Emilia
Via Delle Grazie

civ. 21/D

Identificativi Catastali:
Sezione:
Foglio: 109
Particella: 639
Subalterno: 7

Compilata da:
Famigli Giovanni
Isoritto all'albo:
Ingegneri
Prov. Modena N. 650

n.2 Scala 1: 200

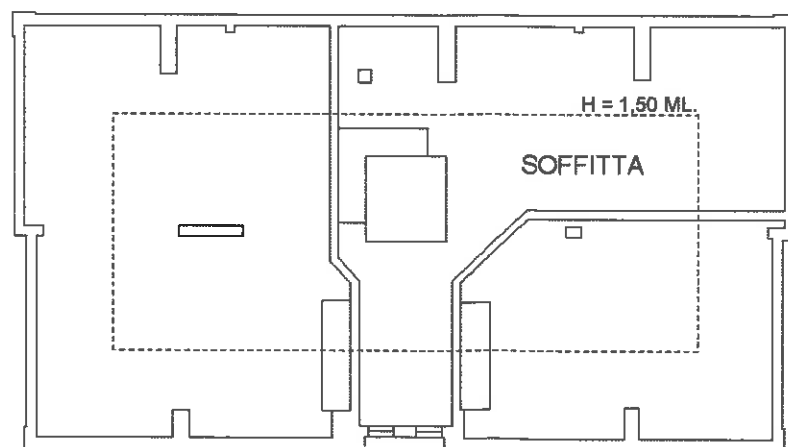
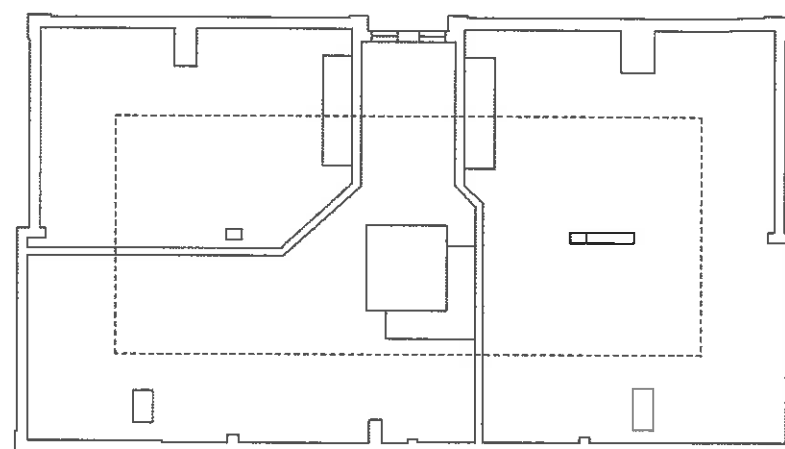
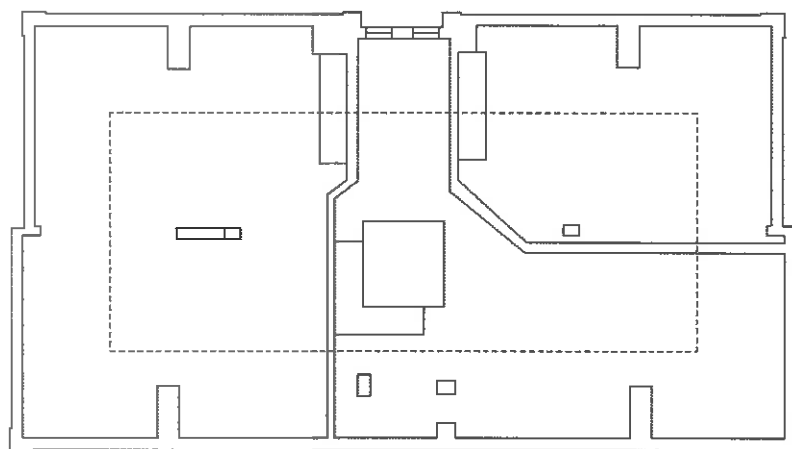

PIANO TERZO SOTTOTETTO HM = 1,48 ML

10 metri



N=4934000

E=1664100



1 Particella: 636