

**Agenzia del Territorio**  
**CATASTO FABBRICATI**  
**Ufficio provinciale di**  
**Modena**

Dichiarazione protocollo n. MO0335004 del 13/12/2007  
(C107) - < Foglio: 109 - Particella: 638 - Subalterno: 15 >  
Planimetria di u.i.u. in Comune di Castelfranco Emilia  
Via Delle Grazie civ. 21/A

Identificativi Catastali:  
Sezione:  
Foglio: 109  
Particella: 638  
Subalterno: 15

Compilata da:  
Famigli Giovanni  
Isritto all'albo:  
Ingegneri  
Prov. Modena N. 650

n.1 Scala 1: 200

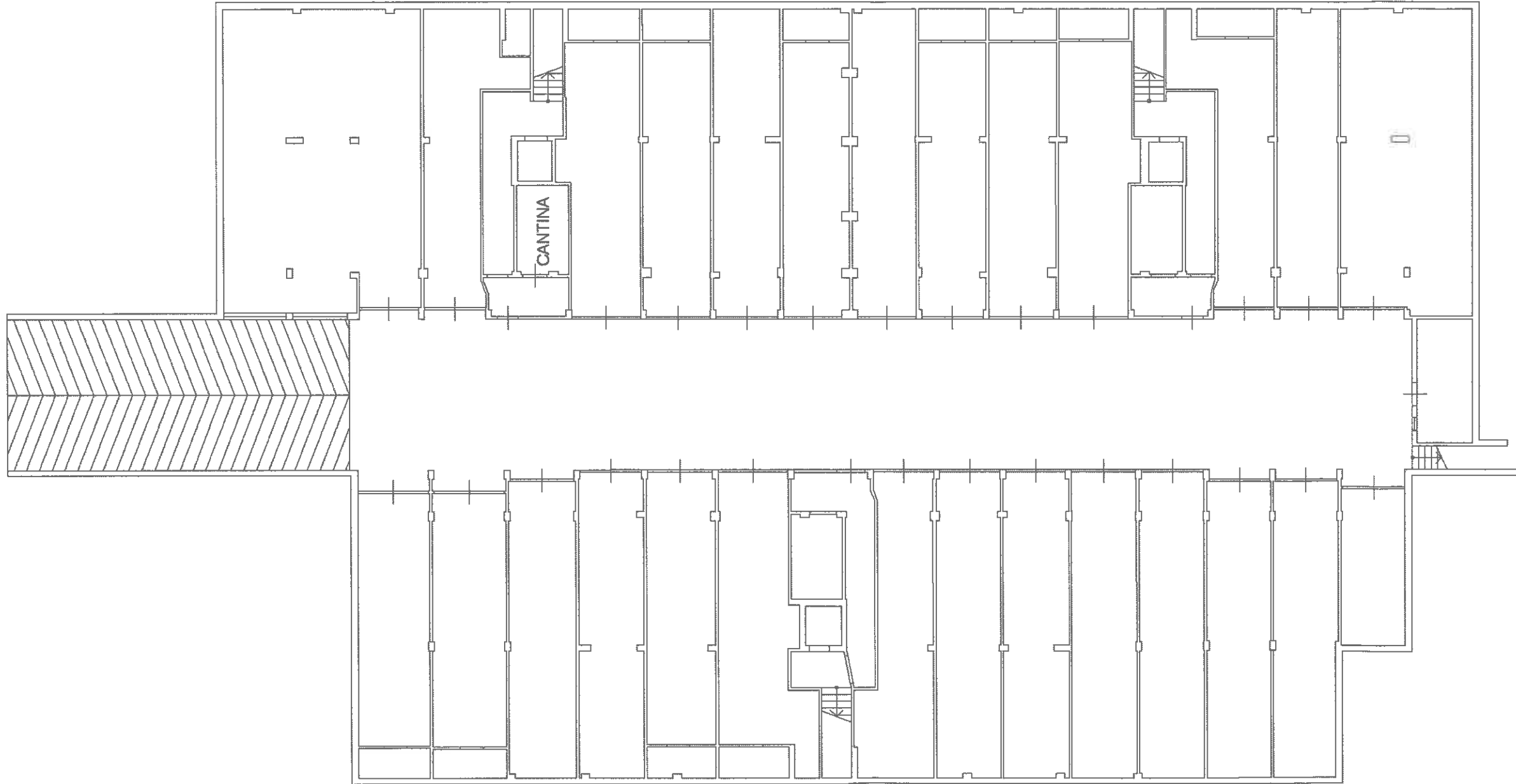

PIANO INTERRATO H = 2,64 ML

10 metri

Data: 20/04/2016 - Catasto dei Fabbricati - Situazione al 20/04/2016 - Comune di CASTELFRANCO EMILIA (C107) - < Foglio: 109 - Particella: 638 - Subalterno: 42 >  
Totale schede: 1 - Formato di acquisizione: A3(297x420) - Formato stampa richiesto: A3(297x420)  
Ultima planimetria: atti

**Agenzia del Territorio**  
**CATASTO FABBRICATI**  
**Ufficio provinciale di**  
**Modena**

Dichiarazione protocollo n. MO0335004 del 13/12/2007  
Planimetria di u.i.u. in Comune di Castelfranco Emilia  
Via Delle Grazie oiv. 21/A

Identificativi Catastali:  
Sezione:  
Foglio: 109  
Particella: 638  
Subalterno: 42

Compilata da:  
Famigli Giovanni  
Iscritto all'albo:  
Ingegneri  
Prov. Modena N. 650

n.1 Scala 1: 200

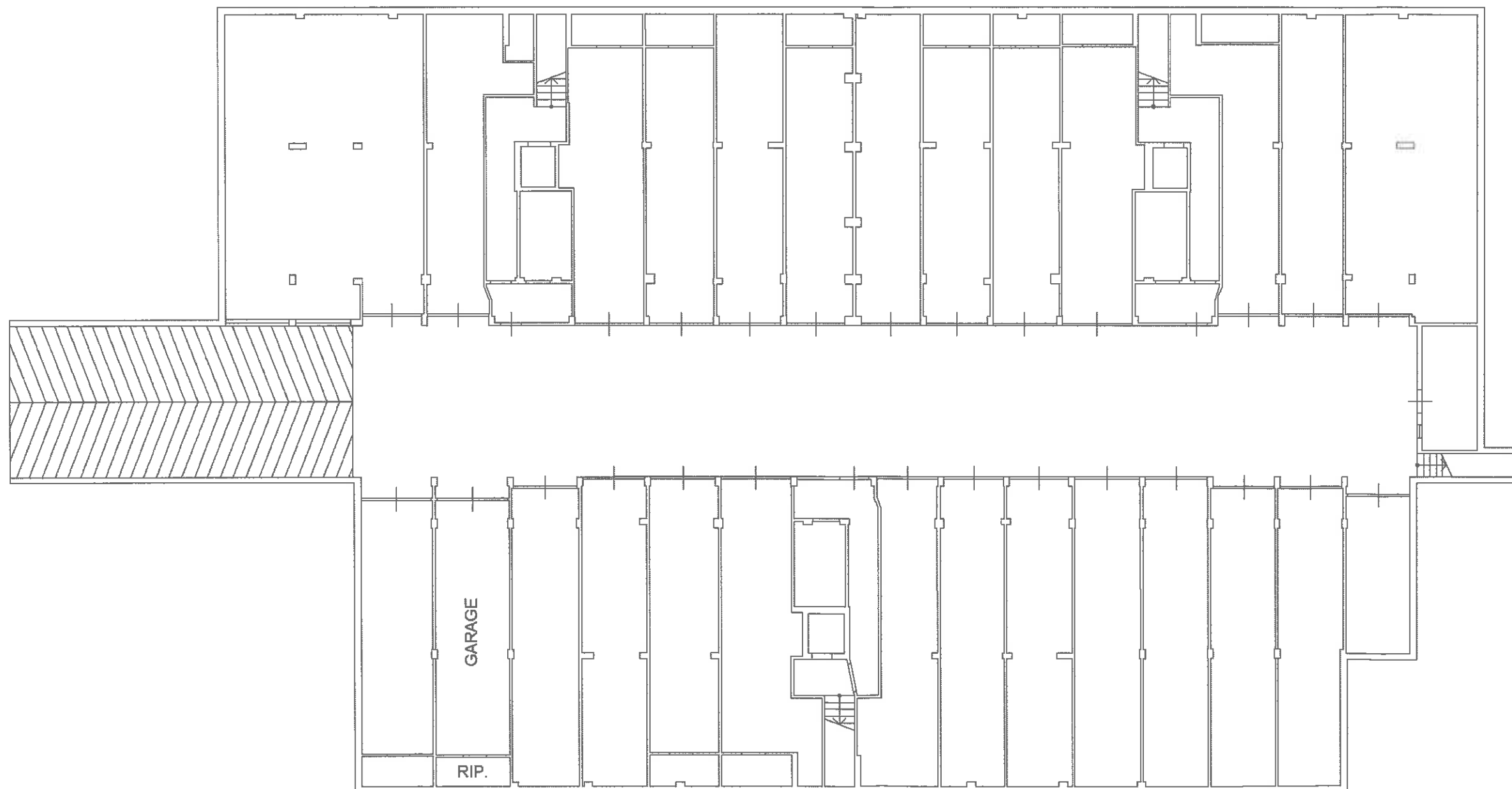

PIANO INTERRATO H = 2,64 ML



10 metri

Data: 20/04/2016 - n. 1192668 - Richiedente: BNFLCJ74P14A944A  
Catasto dei Fabbricati - Situazione al 20/04/2016 - Comune di CASTELFRANCO EMILIA (C107) - < Foglio: 109 - Particella: 640 - Subalterno: 5 >  
Totale schede: 1 - Formato di acquisizione: A3(297x420) - Formato stampa richiesto: A3(297x420)  
Ultima planimetria: atti

**Agenzia del Territorio**  
**CATASTO FABBRICATI**  
Ufficio provinciale di  
Modena

Dichiarazione protocollo n. MO0335004 del 13/12/2007  
(C107) - < Foglio: 109 - Particella: 640 - Subalterno: 5 >  
Planimetria di u.i.u. in Comune di Castelfranco Emilia  
Via Delle Grazie

civ. 23/D

Identificativi Catastali:  
Sezione:  
Foglio: 109  
Particella: 640  
Subalterno: 5

Compilata da:  
Famigli Giovanni  
Iscritto all'albo:  
Ingegneri  
Prov. Modena N. 650

n. 1 Scala 1: 200

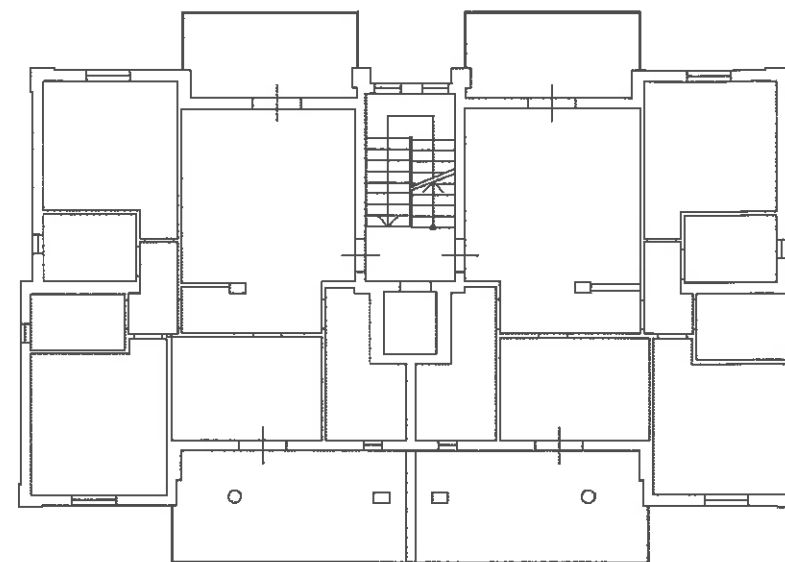
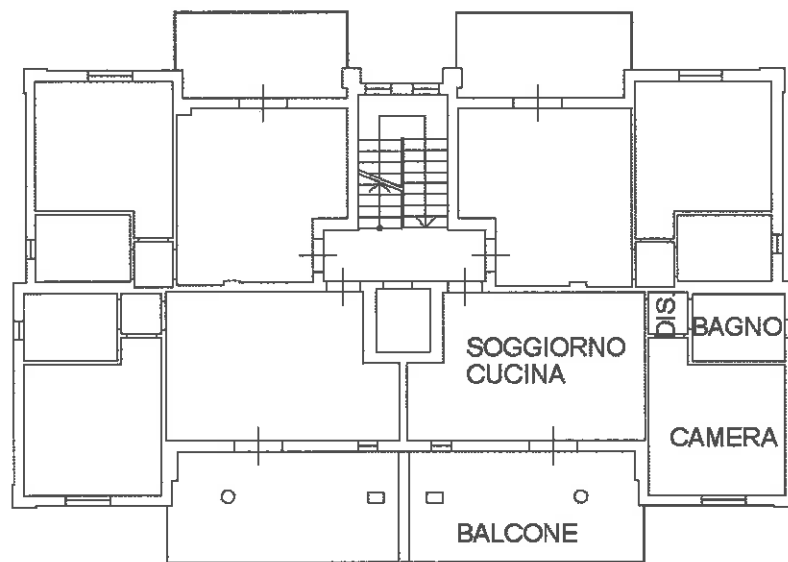

PIANO PRIMO H = 2,72 ML

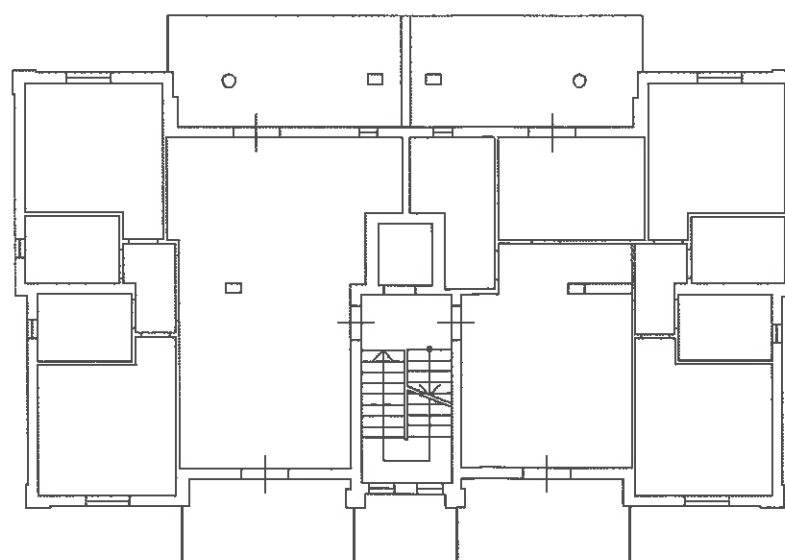

10 metri

Data: 20/04/2016 - n. 1  
Catasto dei Fabbricati - Situazione al 20/04/2016 - Comune di CASTELFRANCO EMILIA (C107) - < Foglio: 109 - Particella: 637 - Subalterno: 1 >  
DELL'E DELLE GRAZIE n. 21/A piano: T;  
Ultima planimetria  
Formato di acquisizione: A3(297x420) - Formato stampa richiesto: A3(297x420)

Agenzia del Territorio  
**CATASTO FABBRICATI**  
Ufficio provinciale di  
Modena

Dichiarazione protocollo n. MO0335004 del 13/12/2007  
Planimetria di u.i.u. in Comune di Castelfranco Emilia  
Via Delle Grazie civ. 21/A

Identificativi Catastali:	Compilata da:
Sezione:	Famigli Giovanni
Foglio: 109	Isritto all'albo:
Particella: 637	Ingegneri
Subalterno: 1	Prov. Modena
	N. 650

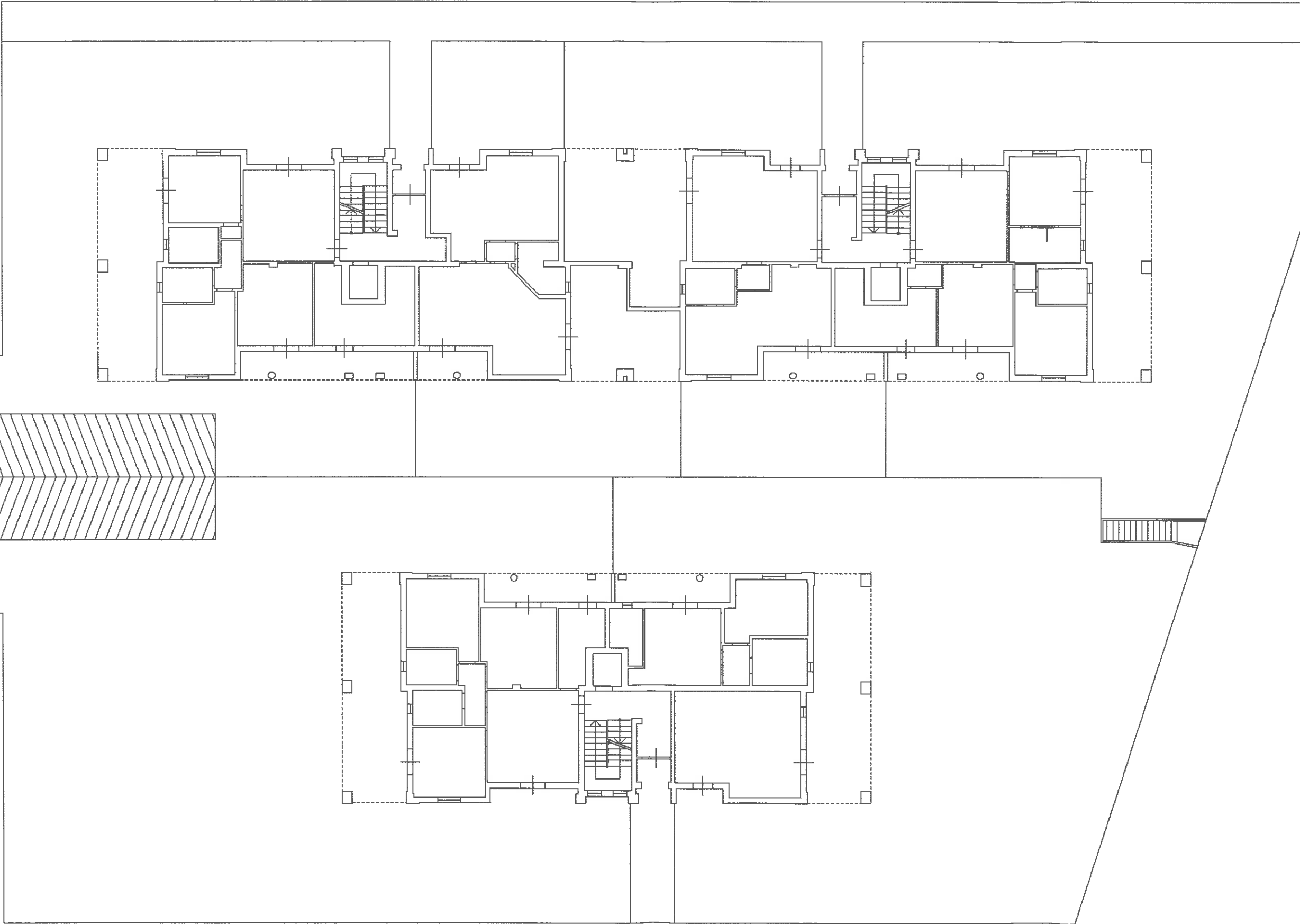

POSTO AUTO  
SCOPERTO

PIANO TERRENO

10 metri

N=4934000

E=1664100

1 Particella: 636





Studio Tecnico Associato Sanna Solferini  
Via Marconi 43, 40122 - BOLOGNA  
Tel.: 051 2961312 - Fax.: 051 2961448  
e-mail: [info@sannasolferini.it](mailto:info@sannasolferini.it)

PIANTE EDIFICIO B - PIANO PRIMO - STATO DI FATTO  
LOTTO 4 FOGLIO 109 MAPP. 640 SUB. 5

DATA

23 Maggio 2016

COD. COMMESSA

1532\_2016\_FA

Scala 1:100

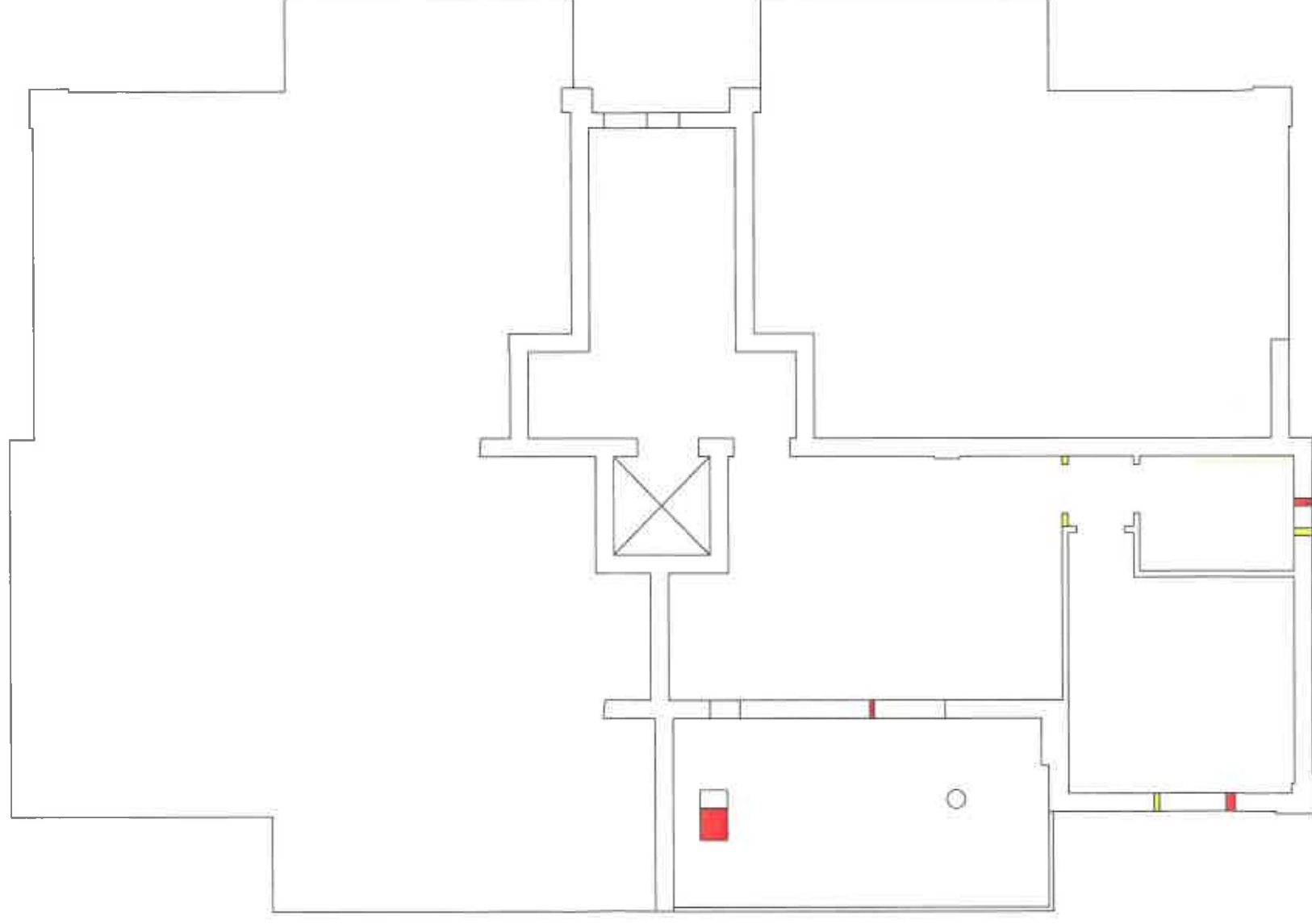



Studio Tecnico Associato Sanna Solferini  
Via Marconi 43, 40122 - BOLOGNA  
Tel.: 051 2961312 - Fax.: 051 2961448  
e-mail: info@sannasolferini.it

PIANTA PIANO INTERRATO - STATO DI FATTO  
LOTTO 5 - FOGLIO 109 MAPP. 638 SUB. 42 e 15



DATA

23 Maggio 2016

COD. COMMESSA

1532\_2016\_FA

Scala 1:200

 DEMOLIZIONE  
 COSTRUZIONE

