

Agenzia del Territorio
CATASTO FABBRICATI
Ufficio Provinciale di
Livorno

Dichiarazione protocollo n. LI0034325 del 12/03/2010

Planimetria di u.i.u. in Comune di Porto Azzurro

Via Provinciale Est

civ.

Identificativi Catastali:

Sezione:

Foglio: 12

Particella: 753

Subalterno: 609

Compilata da:
Pecchia Angelo

Iscritto all'albo:
Geometri

Prov. Grosseto

N. 692

Scheda n. 1

Scala 1:200

Piano Terra
H=2.70

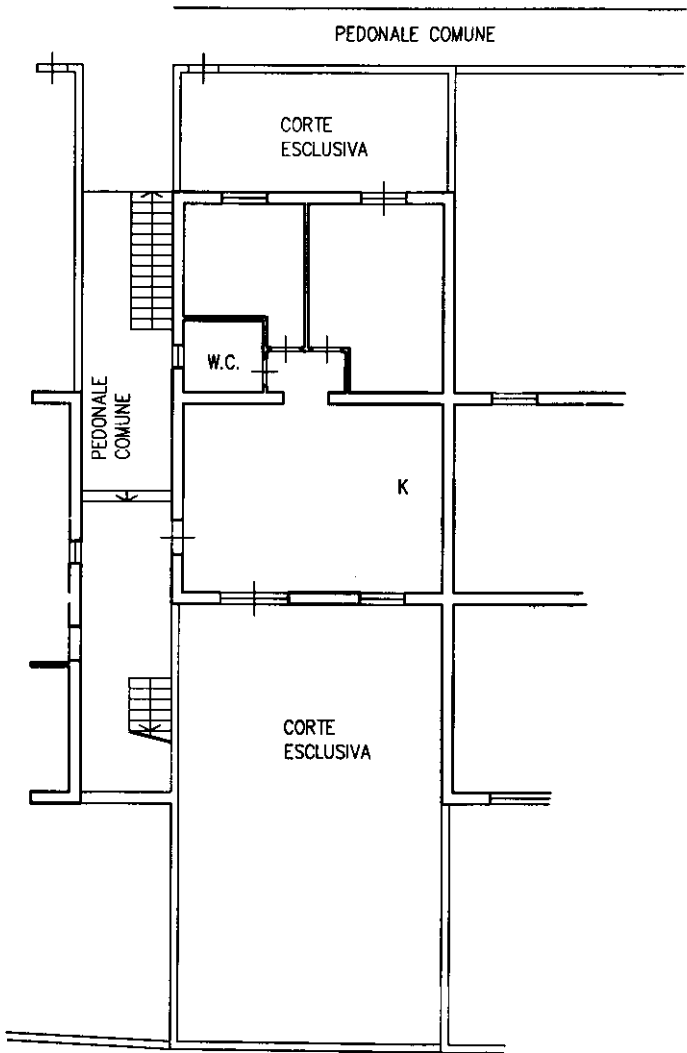

Nord

10 metri

Catasto dei Fabbricati - Situazione al 06/05/2015 - Comune di PORTO AZZURRO (E680) - < Foglio: 12 - Particella: 753 - Subalterno: 609 >
VIA PROVINCIALE PROVINCIALE EST piano: T;

Ultima planimetria in atti