

ELABORATO PLANIMETRICO		Agenzia del Territorio CATASTO FABBRICATI Ufficio Provinciale di Salerno	
Compilato da: Adinolfi Angelo Iscritto all'albo: Geometri Prov. Salerno N. 2061			
Comune di San Valentino Torio		Protocollo n. 000118266 del 03/04/2002	
Sezione: Foglio: 3	Particella: 81	Tipo Mappale n. 891	del 04/03/2002
Dimostrazione grafica dei subalterni		Scala 1 : 500	

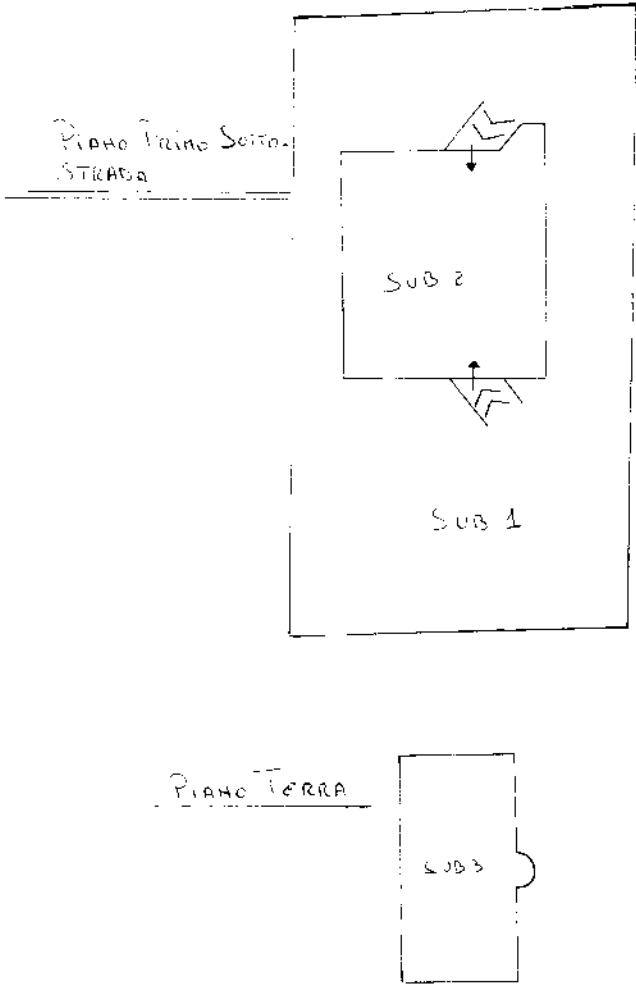

Agenzia del Territorio
CATASTO FABBRICATI
Ufficio Provinciale di
Salerno

Dichiarazione protocollo n. 000430318 del 30/10/2003

Planimetria di u.i.u. in Comune di Salerno

Via Curti

civ.

Identificativi Catastali:

Sezione:

Foglio: 3

Particella: 81

Subalterno: 3

Compilata da:

Longobardi Salvatore

Iscritto all'albo:

Ingegneri

Prov. Salerno

N. 3926

Scheda n. 1

Scala 1:200



PIANO TERRA

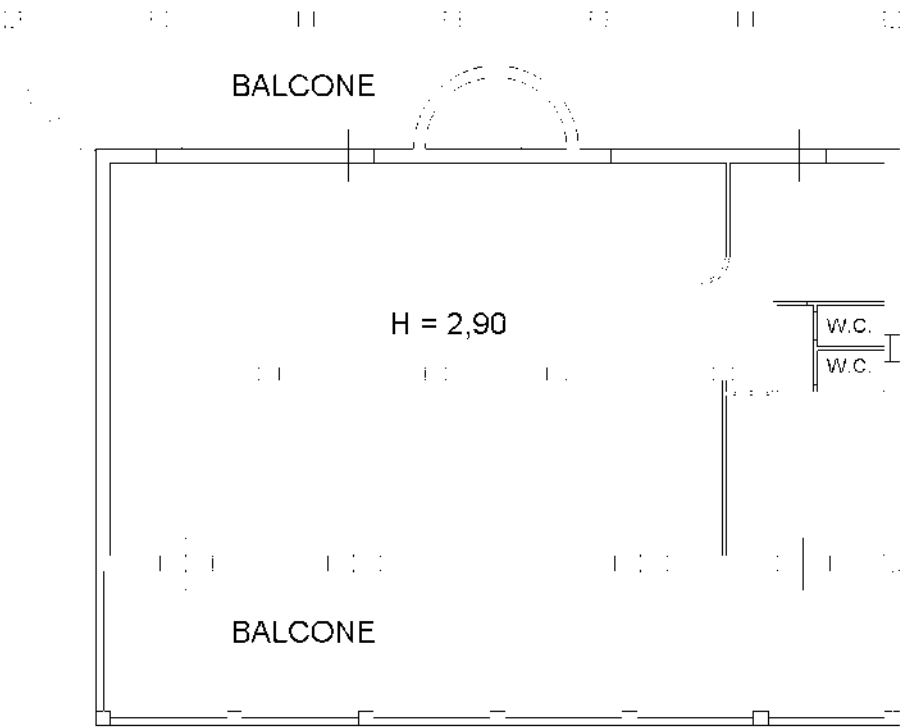

10 metri

Catasto dei Fabbricati - Situazione al 17/04/2015 - Comune di SAN VALENTINO TORIO (1377) - < Foglio: 3 - Particella: 81 - Subalterno: 3 >
VIA CURTI piano: T;

Ultima planimetria in atti

PIANTA PIANO INTERRATO
A FARSI

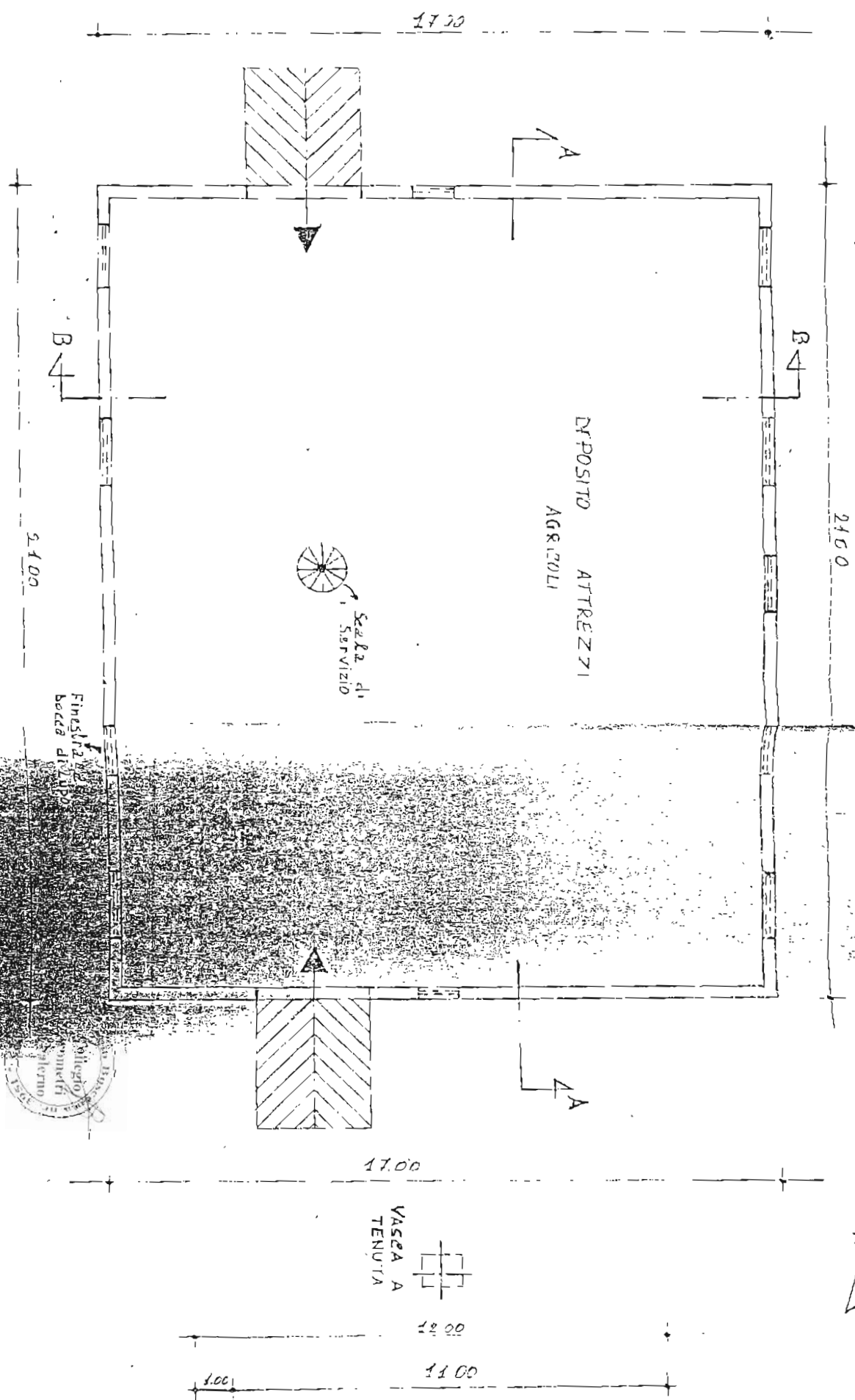

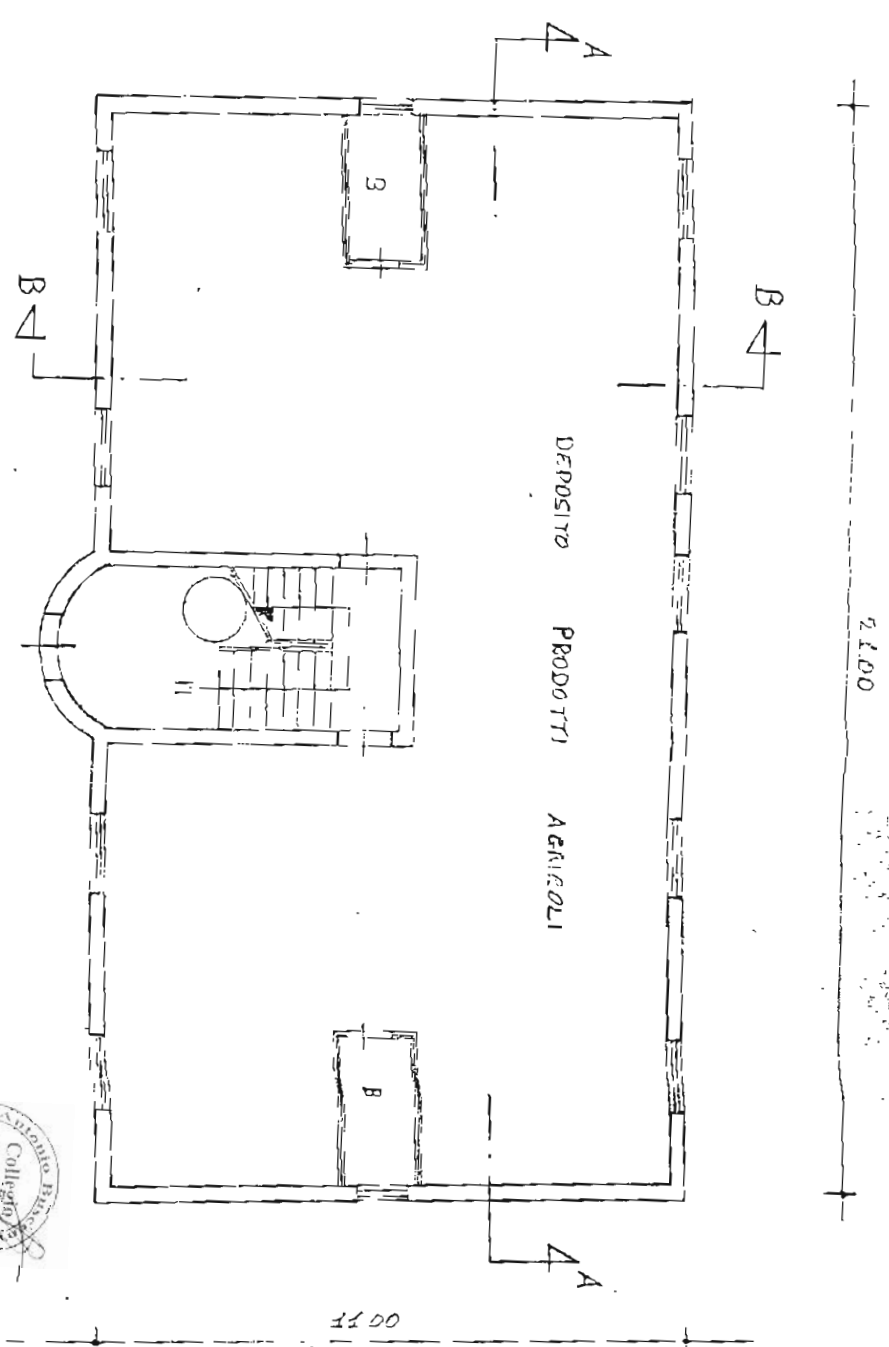
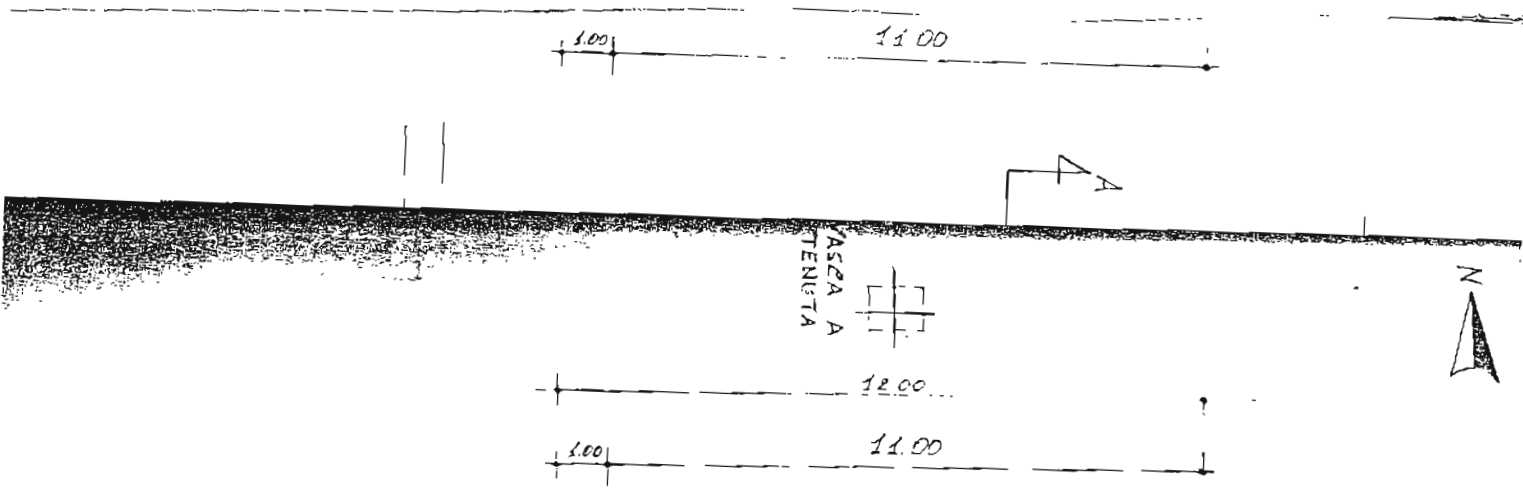

PIANTA PIANO TERRA

A FARSI

SCALA 1:400



SEZIONE A-A
A TARSÌ

SCALA 1:100

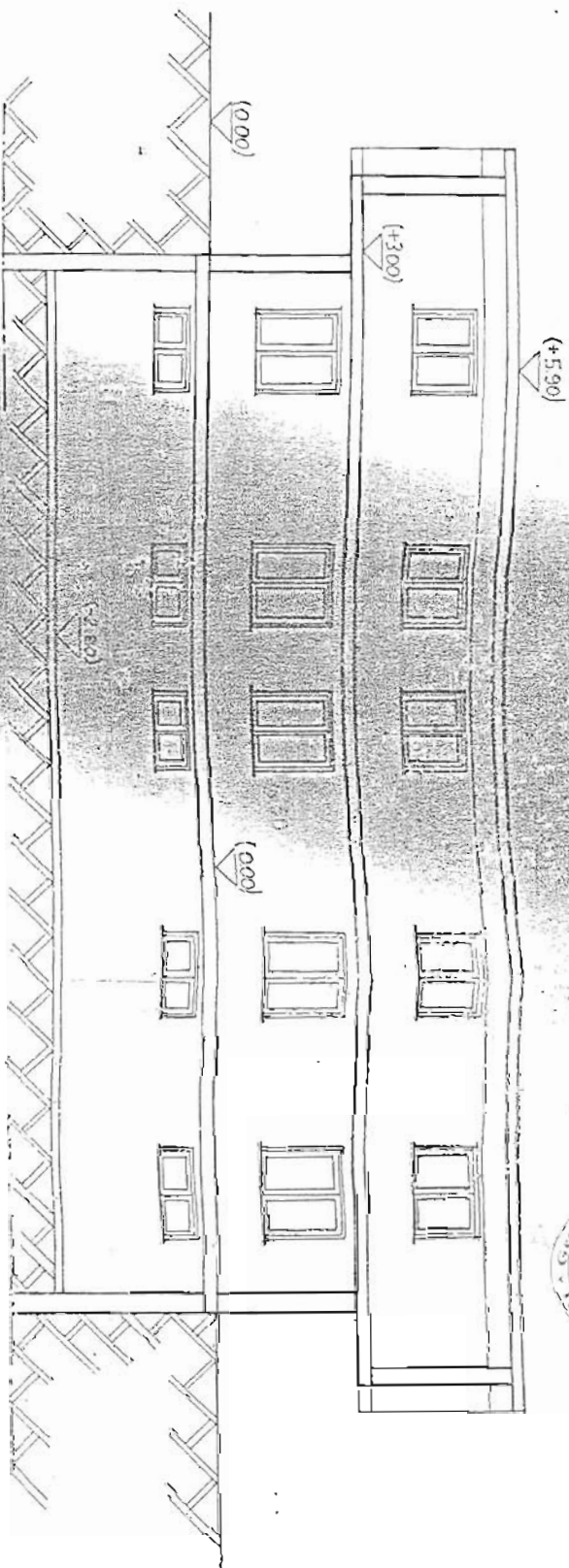

SEZIONE B-B
A TARSÌ

SCALA 1:100

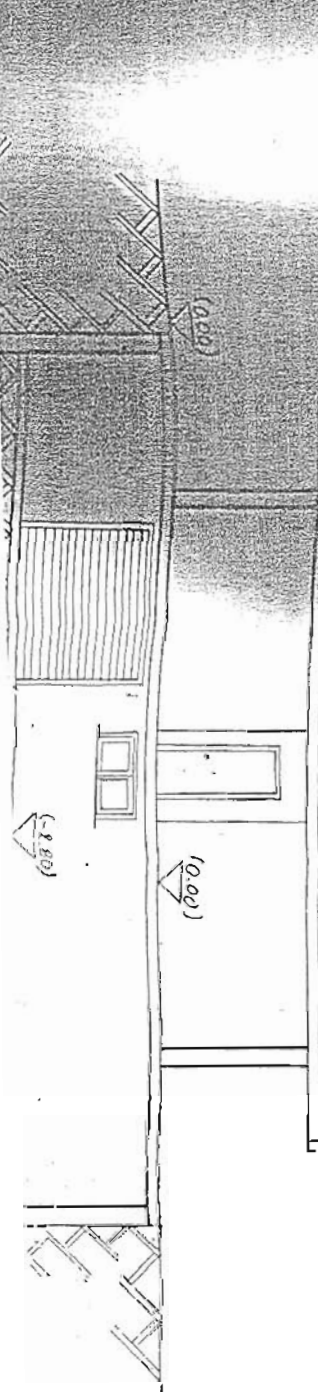
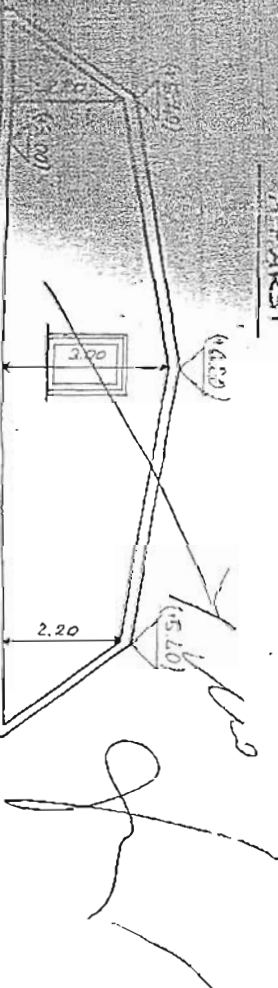



PIANO INTERRATO
f.3 p.Ila 81 sub.2
sup. lorda mq.400,63

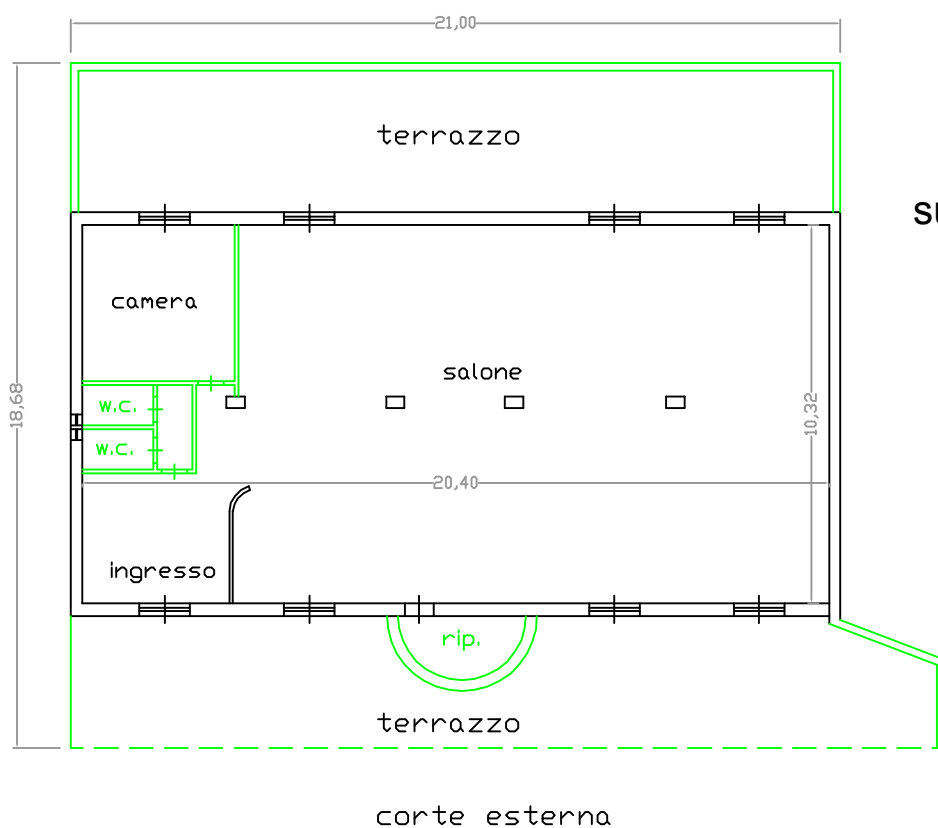

PIANO TERRA
f.3 p.Ila 81 sub.3
sup. lorda mq.238,02



ELABORATO GRAFICO
(Stato di fatto)

— C.E. n.93 del 10/08/1992
— opere in difformità al C.E.





