

**Agenzia delle Entrate
CATASTO FABBRICATI
Ufficio Provinciale di
Trieste**

Dichiarazione protocollo n. TS0106985 del 31/12/2015	
Planimetria di u.i.u. in Comune di Sgonico	
Borgo Grotta Gigante	civ. 47
Identificativi Catastali:	Compilata da: Corbo Lucio
Sezione: A	Iscritto all'albo: Periti Edili
Foglio: 13	Prov. Trieste
Particella: 1458/127	N. 636
Subalterno: 1	

Scheda n. 1 Scala 1:200

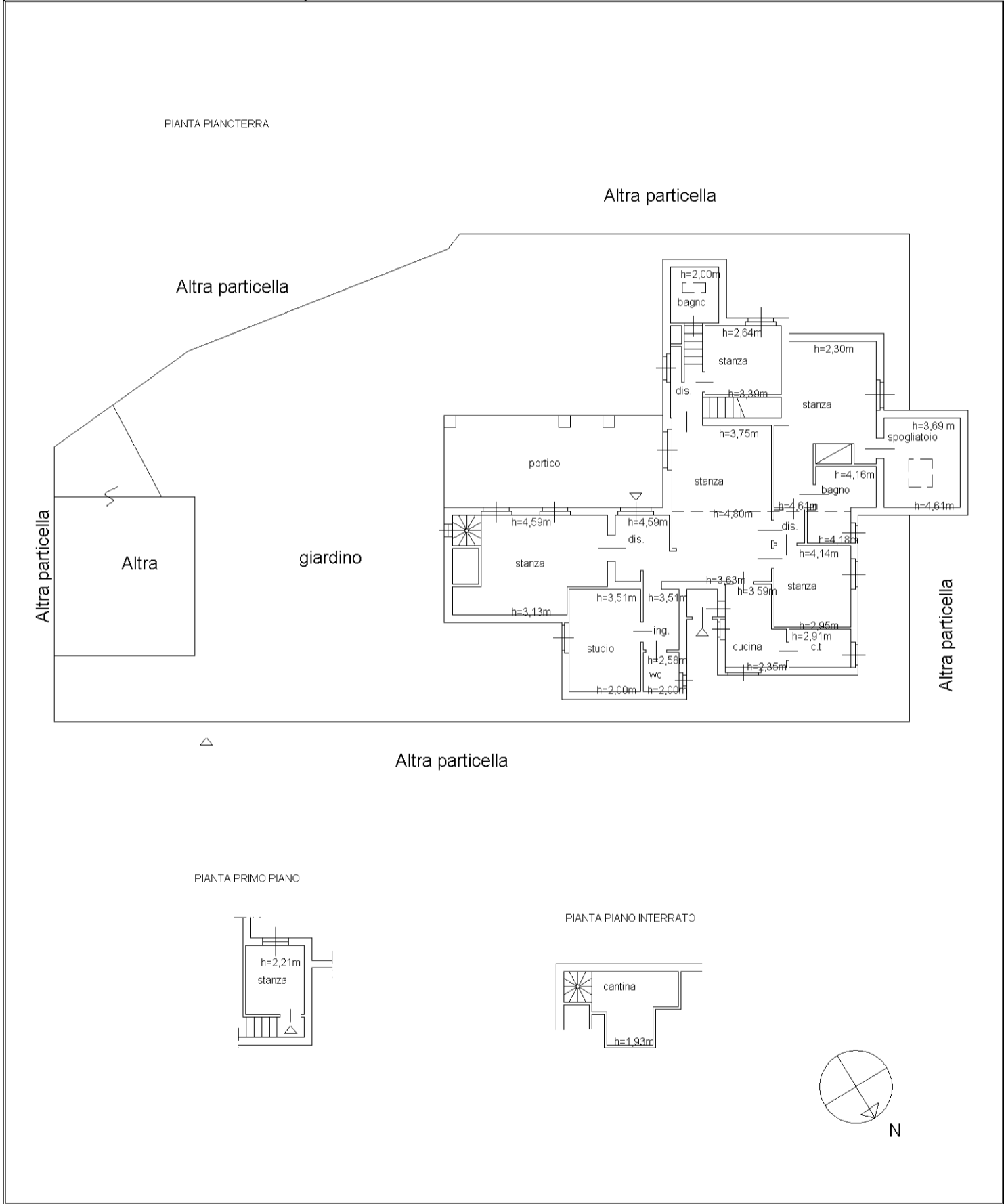

10 metri

Catasto dei Fabbricati - Situazione al 18/04/2016 - Comune di SGONICO (I715) - < Sez.Urb.: A - Foglio: 13 - Particella: 1458/127 - Subalterno: 1 >
OPERAZIONE BORGO GROTTA GIGANTE - BRISCIKI n. 47 piano: T-1-S1;

**Agenzia delle Entrate
CATASTO FABBRICATI
Ufficio Provinciale di
Trieste**

Dichiarazione protocollo n. TS0106985 del 31/12/2015	
Planimetria di u.i.u. in Comune di Sgonico	
Borgo Grotta Gigante	civ. 47
Identificativi Catastali:	Compilata da:
Sezione: A	Corbo Lucio
Foglio: 13	Iscritto all'albo:
Particella: 1458/127	Periti Edili
Subalterno: 1	Prov. Trieste
	N. 636

Scheda n. 2 Scala 1:200

PIANTA PIANOTERRA

Altra particella

Altra particella

giardino

Altra particella

Altra particella

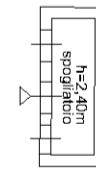
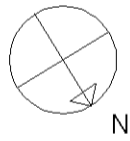

10 metri

Catasto dei Fabbricati - Situazione al 18/04/2016 - Comune di SGONICO (I715) - < Sez.Urb.: A - Foglio: 13 - Particella: 1458/127 - Subalterno: 1 >
OPERAZIONE BORGO GROTTA GIGANTE - BRISCIKI n. 47 piano: T-1-S1;