

Copia per il TAVOLARE

005610-

Governo Sandro DEVIVI - V.le dell'Eden, 4 - 34127 TRIESTE - tel. 048 8972272 - c.f. DIVISIDRE5MM10324U

006329

UFFICIO DEL TERRITORIO DI TRIESTE  
REPARTO 2°

CERTIFICATO CATASTALE

Di autentica Fedeltà di mappa  
(Legge 28 ottobre 1972 n. 949)

Prov. Mod. n. 34364

UFFICIO DEL TERRITORIO DI TRIESTE  
REPARTO 2°

UFFICIO DEL TERRITORIO DI TRIESTE  
REPARTO 2°

UFFICIO DEL TERRITORIO DI TRIESTE  
REPARTO 2°

UFFICIO DEL TERRITORIO DI TRIESTE  
REPARTO 2°

UFFICIO DEL TERRITORIO DI TRIESTE  
REPARTO 2°

UFFICIO DEL TERRITORIO DI TRIESTE  
REPARTO 2°

UFFICIO DEL TERRITORIO DI TRIESTE  
REPARTO 2°



15 APR 2002

15 APR 2002

15 APR 2002

15 APR 2002

294

MAPPALE

2

15 APR 2002

UFFICIO TECNICO EMERITALE  
DI TRIESTE

N. SEZIONE - N.C.E.M.

Di esatta corrispondenza tra gli Enti Technical  
rappresentati nei quadri sottoposti (numero  
di cui al par. 4.0652



Figura conforme alla mappa tavola e catastale  
Len. 23 del C.C. di Trieste - scala 1:1000



bollina n. 94431 del 11.10.2001  
Trieste, 11 marzo 2002

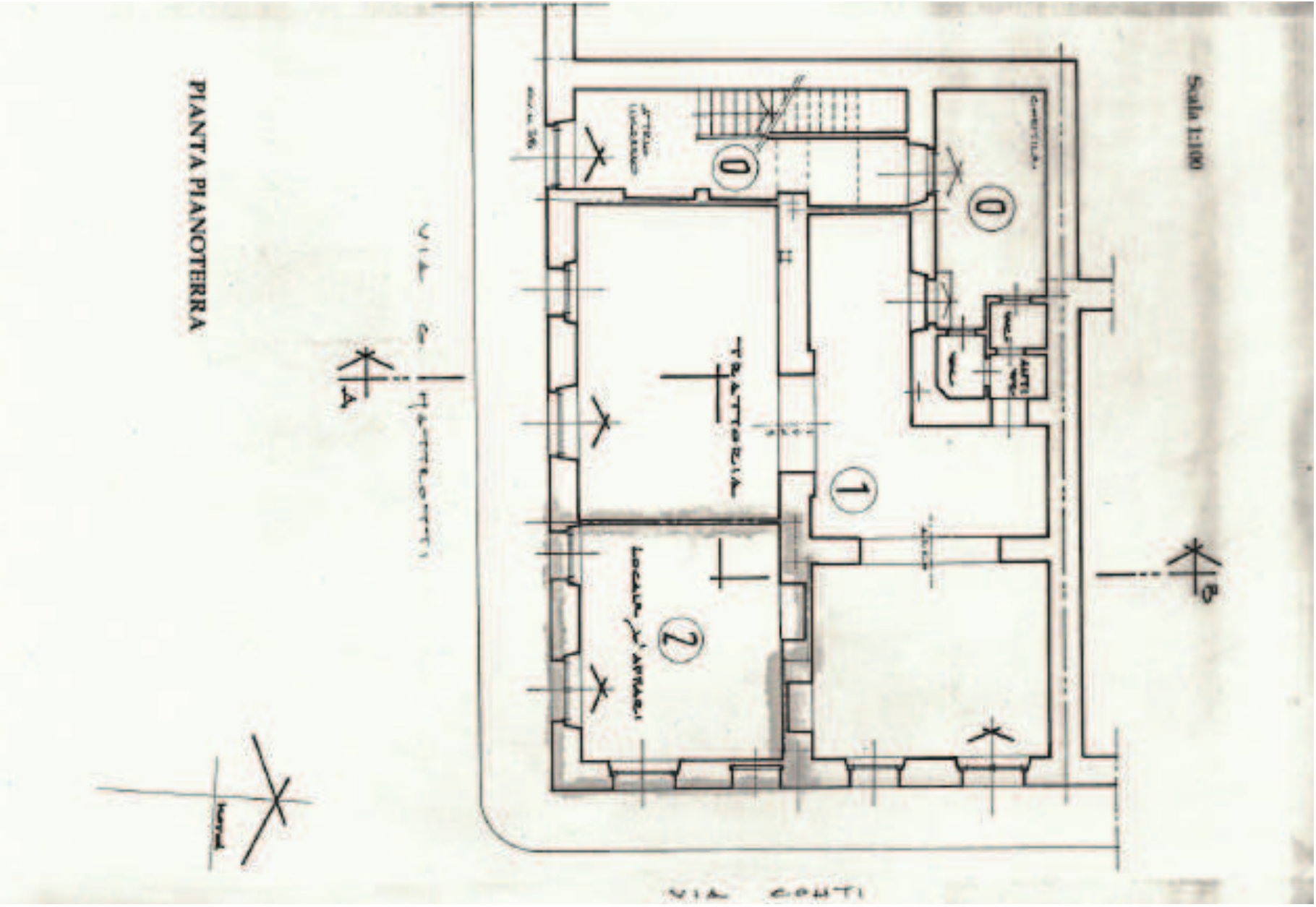

PIANTA PLANOTERRA



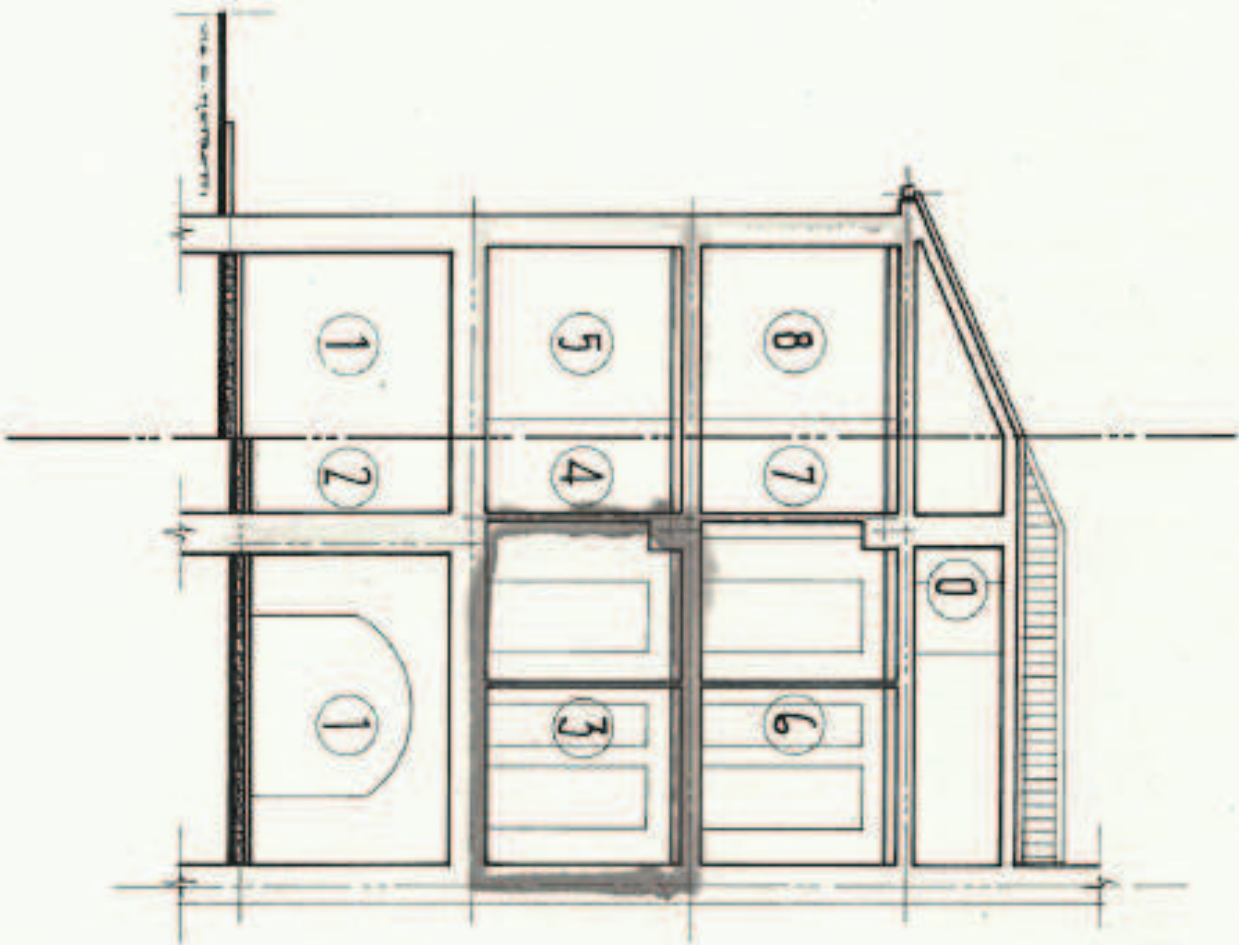

SEZIONE A - B

*Il fucile  
che sono stati  
restituiti*

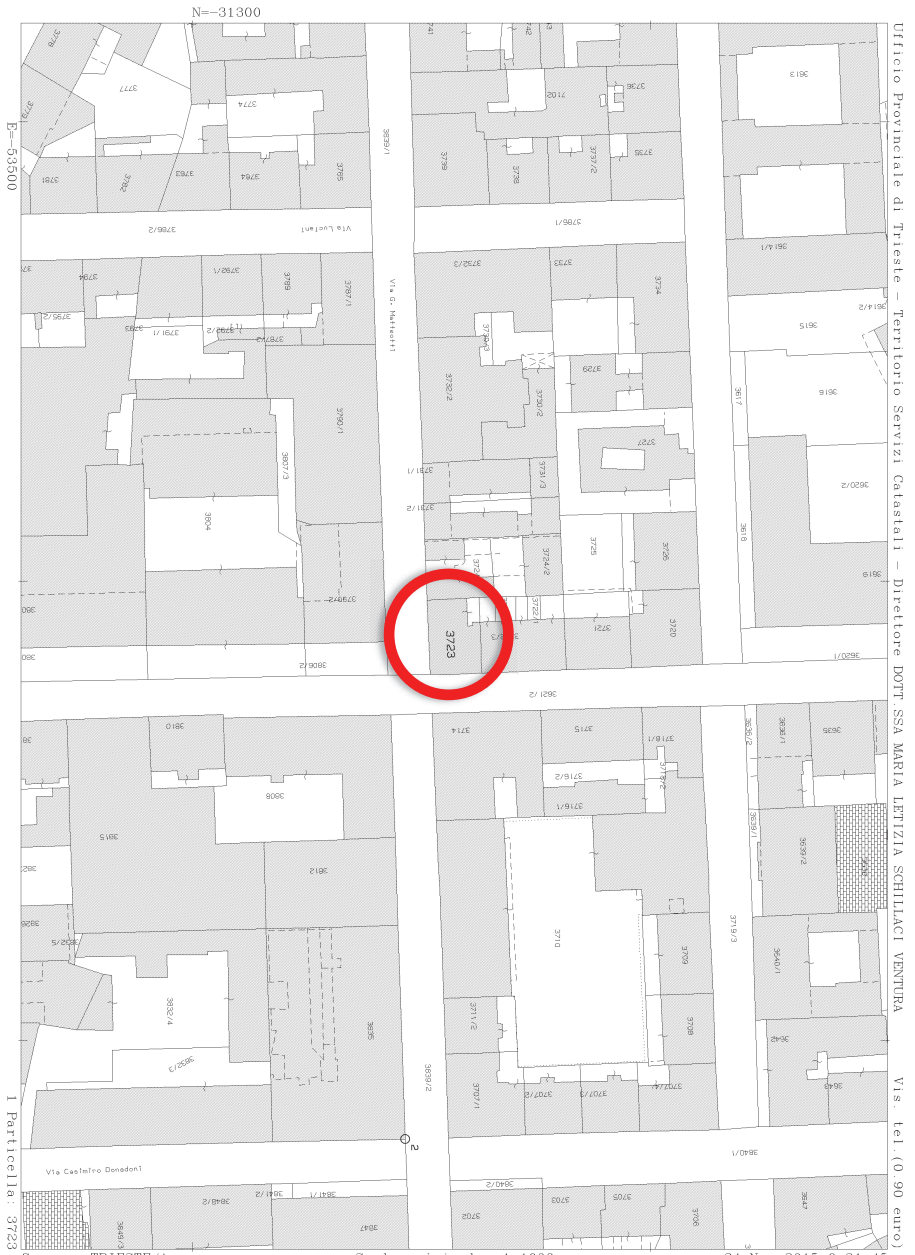

Ufficio Provinciale di Trieste - Territorio Servizi Catastali - Direttore DOTT. SSA MARIA LETIZIA SCHILLACI VENTURA

Via s. tel. (0 90 euro)

Comune: TRIESTE/A      Scala originale: 1:1000      24-Nov-2015 9:31:45  
 Foglio: 23      Dimensione cornice: 267.000 x 189.000 metri      Prot. n. T55880/2015

N--31300

D--53500

Agenzia del Territorio  
**CATASTO FABBRICATI**  
Ufficio Provinciale di  
Trieście

Dichiarazione professionale n. <b>INQUADRO</b> del <b>07/05/2010</b> Prestata da U.S.R. in Comune di Trieste		cat. : 88
Via Imbriani:		
Identificativa Catastrale:		
Direzione: V	Comune: 041	
Foglio: 23	Spazio Catastrale:	
Intervalli: 2723	Zonetta all'alba:	
Subalterno: 8	Prov. Trieste	N. 000

Schema n. 1 - Scala 1:100

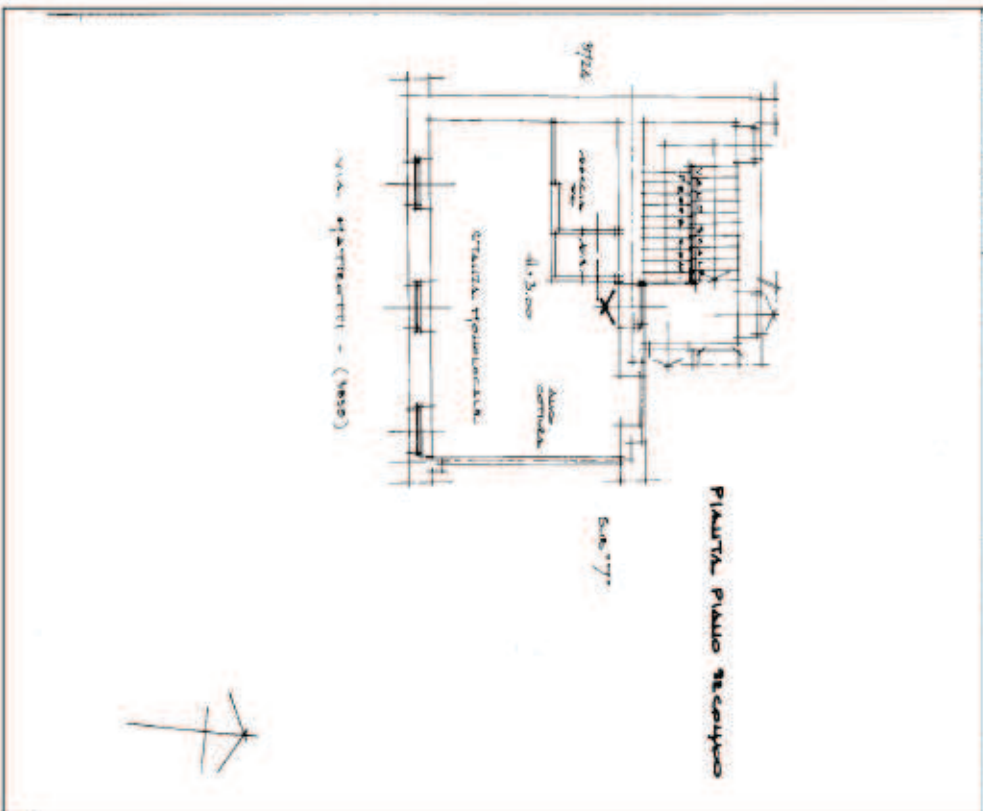

Schema n. 1 - Scala 1:100  
Piano dei fabbricati - Situazione al 24/11/2015 - Comune di TRIESTE (L-04) - < Sez.Urb.: V - Foglio: 23 - Particella 3723 - Subalterno 8 >  
GIACOMO MATTEOTTI n. 38 piano 2.

Data: 24/11/2015 - A. 1389/251 - Subalterno: FPANNNS202275R  
Catasto fabbricati - Piano di acquisizione: AA421002971 - Formato stampa richiesto: AA2971A231  
Indirizzo: ppaannns202275r



Foto 1 – facciata principale



Foto 2 – entrata condominio



Foto 4 – vano scale



Foto 3 – parti comuni







Foto 5 - entrata alloggio



Foto 6 – ingresso / angolo cottura / soggiorno



Foto 7 – angolo cottura / ingresso



Foto 8 – camera da letto



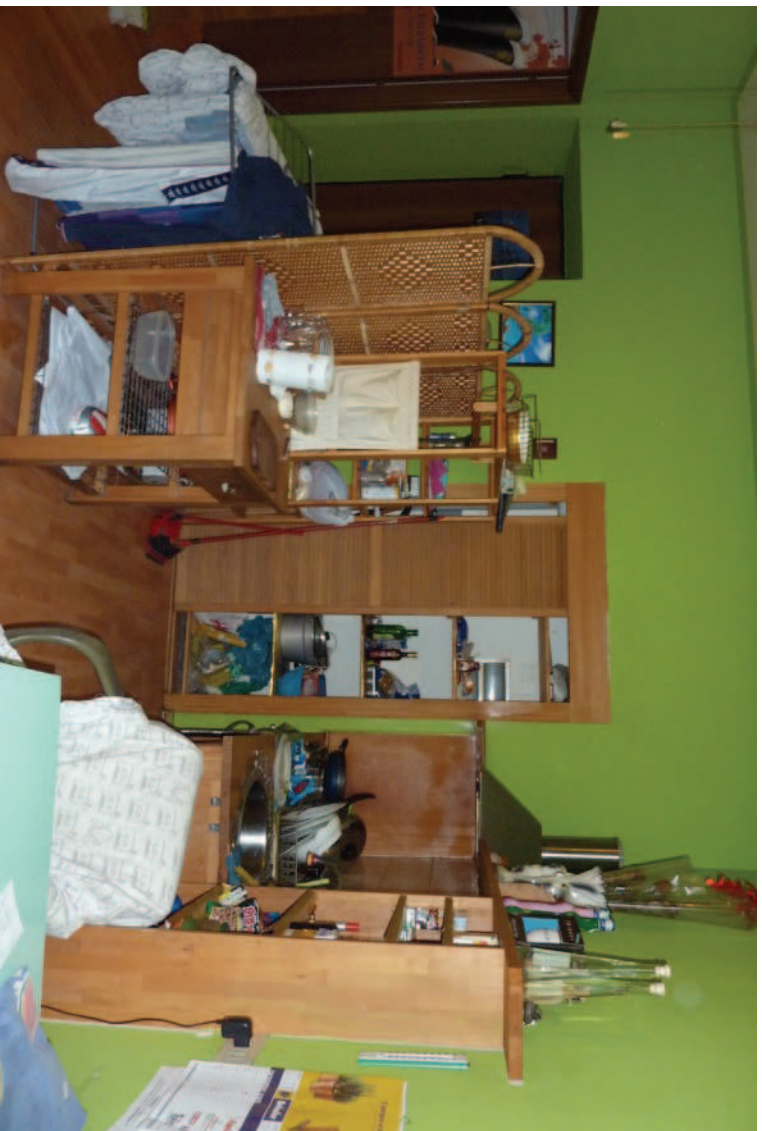

Foto 9 – disimpegno



Foto 10 – bagno-wc





Foto 11 – detraggio soffitto



Foto 12 - idem

