



Lire
20

NUOVO CATASTO EDILIZIO URBANO

(R. DECRETO-LEGGE 13 APRILE 1939, N. 652)

Planimetria dell'immobile situato nel Comune di Giugliano Via Stazza "Pione de Gasperi"
Ditta Cooperativa "Edilizia Ricostruzione Giuglianesa"
Allegata alla dichiarazione presentata all'Ufficio Tecnico Erariale di Napoli - Scheda n. 1218757

Isolato 7 - Scala P
Quinto piano - Interno 22



ACCERTAMENTO GENERALE DELLA
PROPRIETÀ IMMOBILIARE URBANA
Legge 11 agosto 1939, n. 1249 mo-
dificata con D.L. 8 aprile 1948, n. 114

COMUNE
di Giugliano
Talloncino di riscontro
DELLA
SCHEDA NUMERO
M

N. 1218757

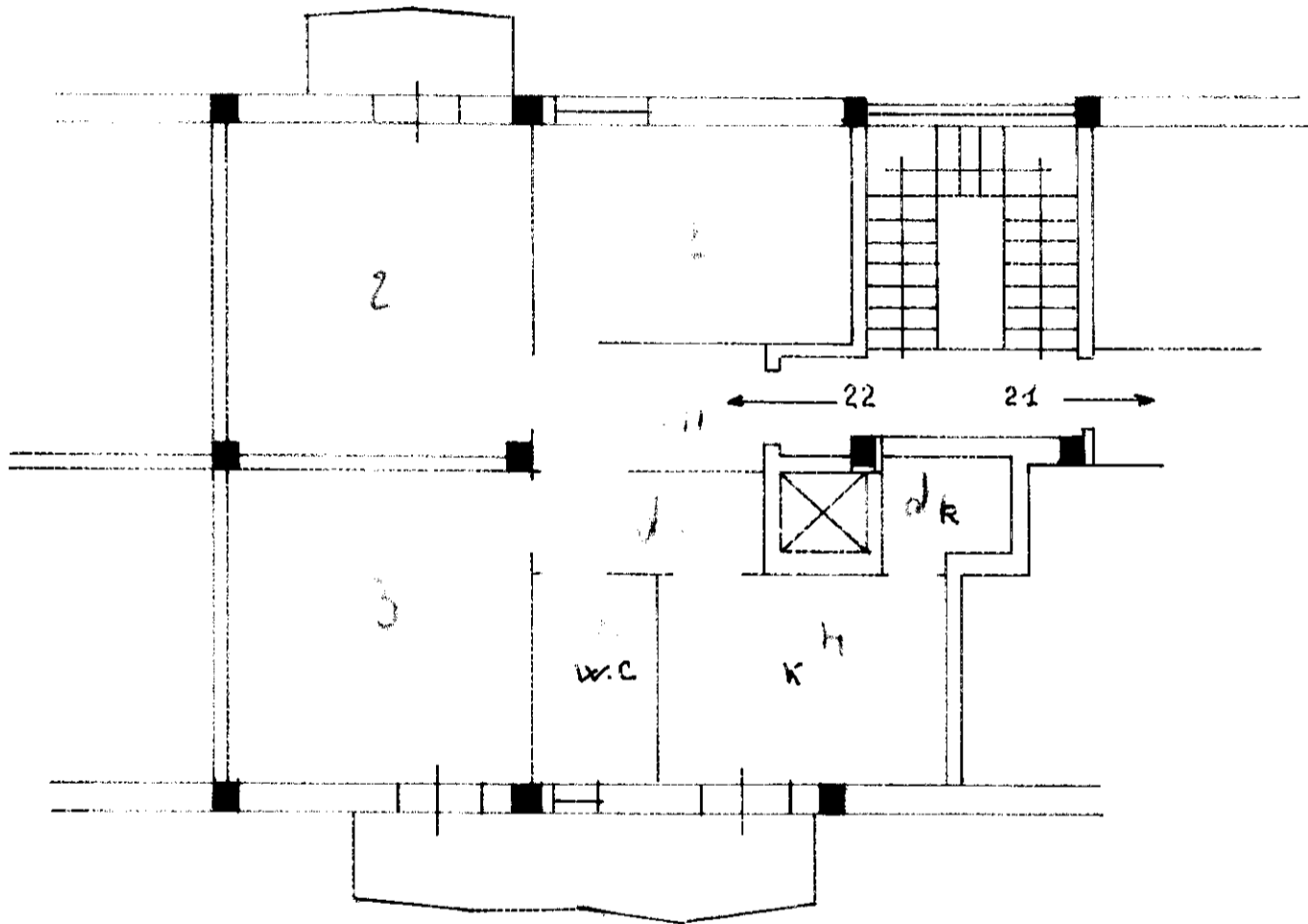

ORIENTAMENTO

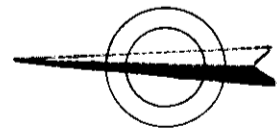

SCALA DI 1:100

SPAZIO RISERVATO PER LE ANNOTAZIONI D'UFFICIO

Compilata dal geometra Renato
(titolo, nome e cognome del tecnico)
di Martino

Iscritto all'Albo dei geometri
della Provincia di Napoli N. 528.

DATA

Firma: [Signature]

DATA

PROT. N°

531

15111 - UFFICIO TOPOGRAFICO DELLO STATO