

# **TRIBUNALE DI LIVORNO**

*Giudice delle Esecuzioni Immobiliari Dott. Gianmarco Marinai*

\*\*\*\*\*

**ESECUZIONE IMMOBILIARE**

N.151/2015

## **DOCUMENTAZIONE FOTOGRAFICA**

### **LOTTO DUE**

Comune di Campiglia M.ma (LI), Via G.Leopardi n. 2/E

Stagno (LI), Marzo 2016

Il C.T.U.

Dott. Ing. Daniele DAINI

APPARTAMENTO PIANO TERRENO



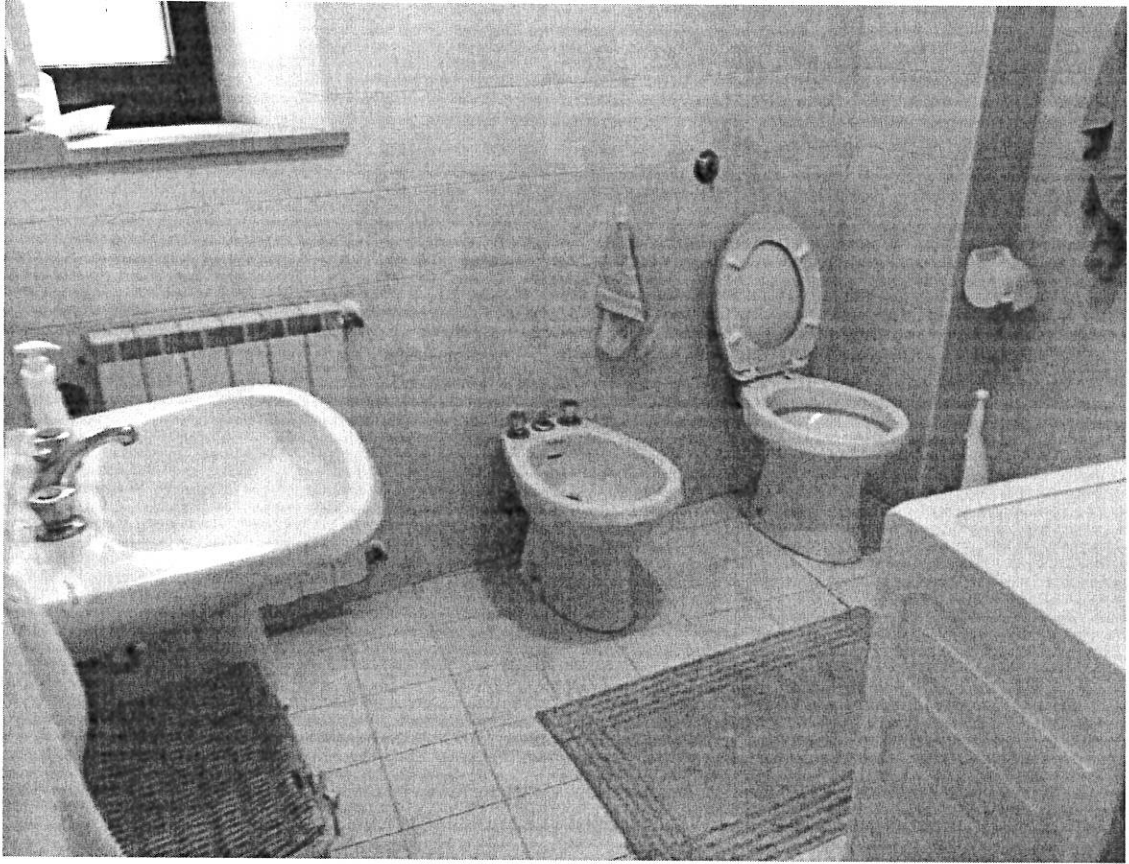

**PLANIMETRIA  
STATO ATTUALE**

PIANO TERRENO

**LOTTO DUE**

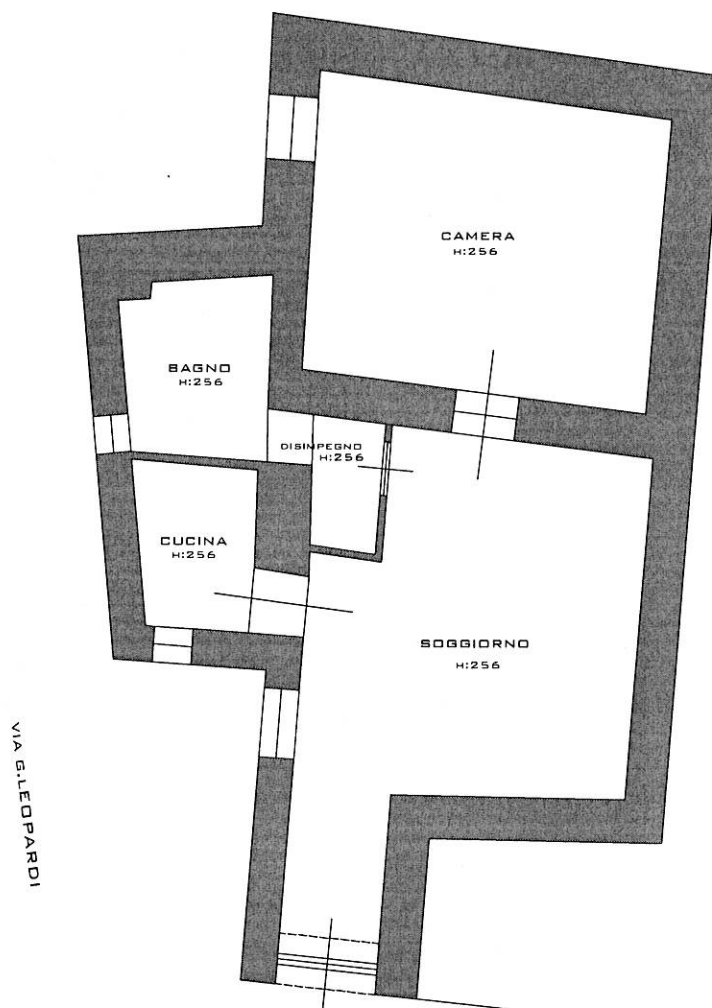

INQUADRAMENTO: VIA G.LEOPARDI, 2E CAMPIGLIA M.MA

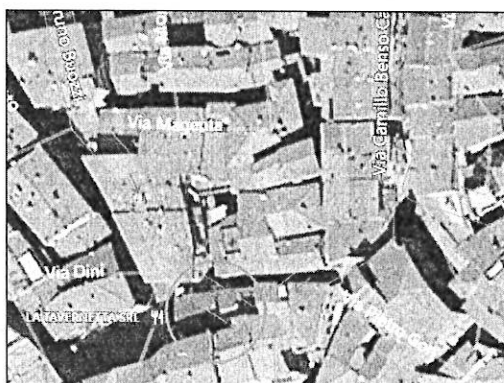

**DOTT.ING. DANIELE DAINI**  
 VIA AURELIA N°134A, STAGNO (LI)  
 TEL:0586958506 FAX:0586958453

**ESECUZIONE IMMOBILIARE N.151/2015**  
 PLANIMETRIA RILEVATA LOTTO DUE

**COMMITTENTE:** TRIBUNALE DI LIVORNO

**UBICAZIONE:** Comune di Campiglia M.ma, Via Leopardi, 2E piano t

**DATA:** Giugno 2016

**IL CTU:**

**SCALA** 1:100

**TAV.1/1**