

**Agenzia del Territorio**  
**CATASTO FABBRICATI**  
**Ufficio Provinciale di**  
**Livorno**

Dichiarazione protocollo n. LI0057559 del 23/04/2007

Planimetria di u.i.u. in Comune di Livorno

Via Gramsci Antonio

civ. SNC

Identificativi Catastali:

Sezione:

Foglio: 20

Particella: 493

Subalterno: 623

Compilata da:  
Palandri Fabio

Iscritto all'albo:  
Geometri

Prov. Livorno

N. 706

Scheda n. 1

Scala 1:200

Catasto dei Fabbricati - Situazione al 15/12/2015 - Comune di LIVORNO (E625) - < Foglio: 20 - Particella: 493 - Subalterno: 623 >  
VIA FRANCESCO CHIUSA SNC piano: 1;

PIANO PRIMO  
H. 2.70

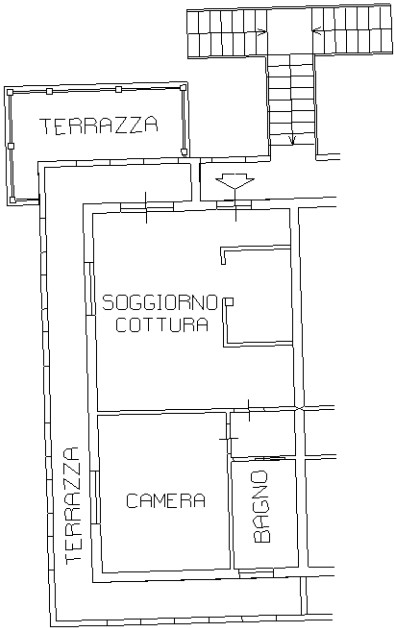

10 metri

Ultima planimetria in atti