

**Agenzia del Territorio  
CATASTO FABBRICATI  
Ufficio Provinciale di  
Lucca**

Dichiarazione protocollo n. LU0166951 del 27/10/2004

Planimetria di u.i.u. in Comune di Capannori

Via Della Ruga Colle Di Compito

civ.

Identificativi Catastali:

Sezione:

Foglio: 156

Particella: 519

Subalterno: 5

Compilata da:  
Agrumi Alberto

Iscritto all'albo:  
Geometri

Prov. Pisa

N. 553

Foglia n. 1

Scala 1:200



**PIANO TERRA**  
h=285

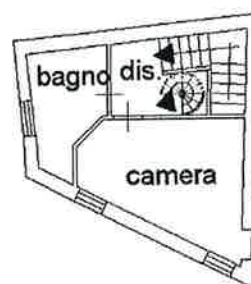

**PIANO PRIMO**  
h=270

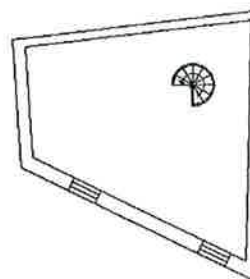

**PIANO SOFFITTA**  
h=150

NORD

Catasto dei fabbricati - Situazione al 26/03/2013 - Comune di CAPANNORI (BO48) - < Foglio: 156 - Particella: 519 - Subalterno: 5 -  
VIA DELLA RUGA piano: T-1-2;

Ultima planimetria in atti

Data: 26/03/2013 - n. T144526 - Richiedente: PTRMRA47C29E715Z

Totale schede: 1 - Formato di acquisizione: A4(210x297) - Formato stampa richiesto: A4(210x297)

