

Data presa in considerazione: 01/04/1996 - Data: 10/06/2014 - n. LU0050239 - Richiedente LO IACONO
Fot. scheda: P - Formato di acq.: A3(298x420) - Fail. di scala: 1:1
Pelline Planimetria in atti

Catasto dei Fabbricati - Situazione al 10/06/2014 - Comune di ALTOPASCIO(A241) - < Foglio: 16 Particella: 60 > - Sub:
LOCALITA' SARTI - GRILLETTO n. 10 piano: T-1-2-3;

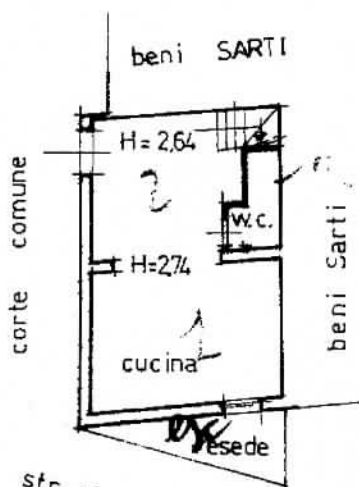

str. vic. da Sarti a Tinelli

PIANO TERRA

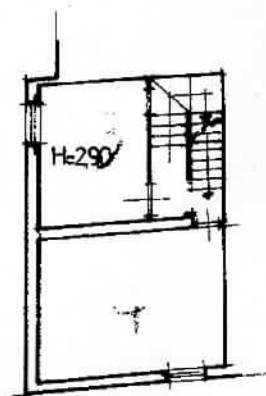

PIANO PRIMO

COMUNE DI ALTOPASCIO

estratto di mappa catastale

foglio 16 mappale 60 scala 1:1000

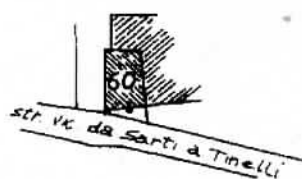



Planimetria di u.i.u. in Comune di ALTOPASCIO via loc. Sarti civ. 10

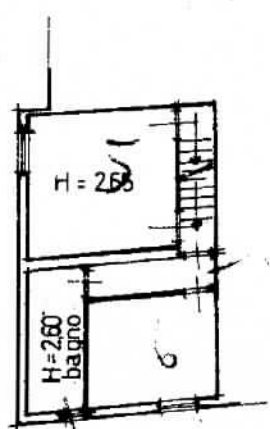

PIANO SECONDO

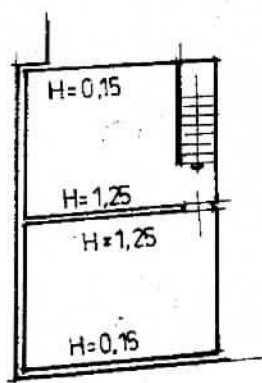

PIANO SOFFITTA

ORIENTAMENTO

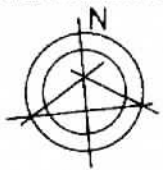

SCALA DI 1: 200

Chiarazione di N.C. ☐
Annullamento di variazione ☒
Identificativi catastali
16
68 sub.

Compilata dal geometra
(Titolo, cognome e nome)
BERTUCCELLI ALESSANDRO
Iscritto all'albo dei geometri
della provincia di LUCCA n. 761

RISERVATO ALL'UFFICIO

Procedimento: 01/04/1996 Data: 10/06/2014 n. UU050239 Richiedente: LO JACONO

**CATASTO EDILIZIO URBANO** (RDL 13-4-1939, n. 652)

Planimetria di u.i.u. in Comune di ALTOPASCIO via loc. Sarti civ.

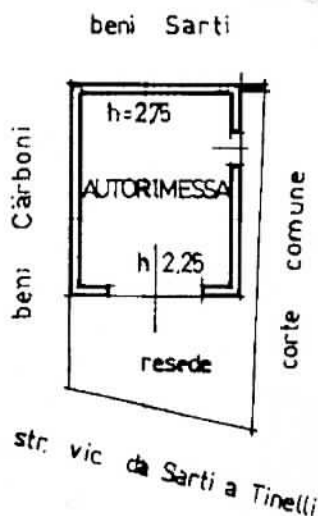

PIANO TERRENO

COMUNE DI ALTOPASCIO
estratto di mappa catastale
foglio 16 mappale 766
scala 1:1000



ORIENTAMENTO

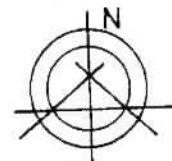

SCALA DI 1: 200

Dichiarazione di N.C. ☒
 Denuncia di variazione ☐

Compilata dal **GEOMETRA**
(Titolo, cognome e nome)
BERTUCCELLI ALESSANDRO

RISERVATO ALL'UFFICIO

13 SET. 1998

Data presentazione: 13/09/1996 - Data: 10/06/2014 - n. LU0050240 - Richiedente: LO JACONO

Tot. schede: 16 - Formato di acq.: A4 (210x297) - Fatt. di scala: 1:1
n. 766 sub. della provincia di LUCCA

n 766 sub