

Agenzia del Territorio
CATASTO FABBRICATI
Ufficio Provinciale di
Trieste

Dichiarazione protocollo n. TS0085839 del 04/11/2005

Planimetria di u.i.u. in Comune di Trieste

Via Giovanni E Sebastiano Caboto

civ. 1

Identificativi Catastali:

Sezione: Q

Foglio: 27

Particella: 3325/7

Subalterno: 10

Compilata da:
Sansone Armando

Iscritto all'albo:
Geometri

Prov. Trieste

N. 929

Scheda n. 1

Scala 1:100

PIANTA DEL PIANO TERRA/SEMINTERRATO

Catasto dei Fabbricati - Situazione al 04/03/2016 - Comune di TRIESTE(L.424) - Iniziativa: Tutti CABOTO 1 - Foglio: 27 - Part: 3325/7 - Sub: 10
VIA GIOVANNI E SEBASTIANO CABOTO n. 1 piano: T-1;

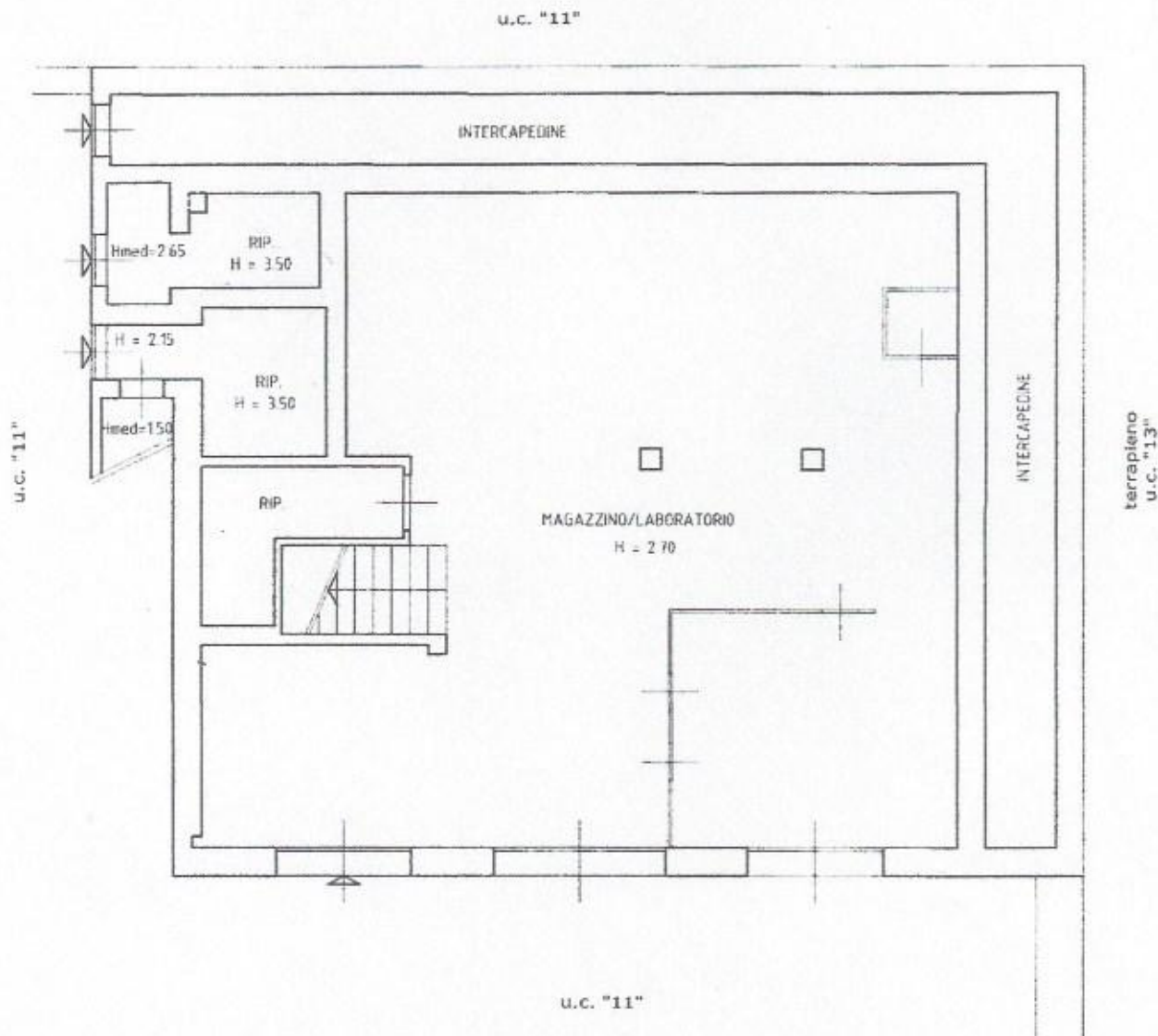

Ultima Planimetria in atti

**Agenzia del Territorio
CATASTO FABBRICATI
Ufficio Provinciale di
Trieste**

Dichiarazione protocollo n. TS0085839 del 04/11/2005

Planimetria di u.i.u. in Comune di Trieste

Via Giovanni E Sebastiano Caboto

civ. 1

Identificativi Catastali:

Sezione: Q
Foglio: 27
Particella: 3325/7
Subalterno: 10

Compilata da:
Sansone Armando

Iscritto all'albo:
Geometri

Prov. Trieste

N. 929

Scheda n. 2

Scala 1:100

PIANTA DEL PRIMO PIANO

H = m 3,17

Catasto dei Fabbricati - Situazione al 04/03/2016 - Comune di TRIESTE L-4241 - Indirizzo: Tutti CABOTO, 1 - Foglio: 27 - Part: 3325/7 - Sub: 10
VIA GIOVANNI E SEBASTIANO CABOTO n. 1 piano T-1.

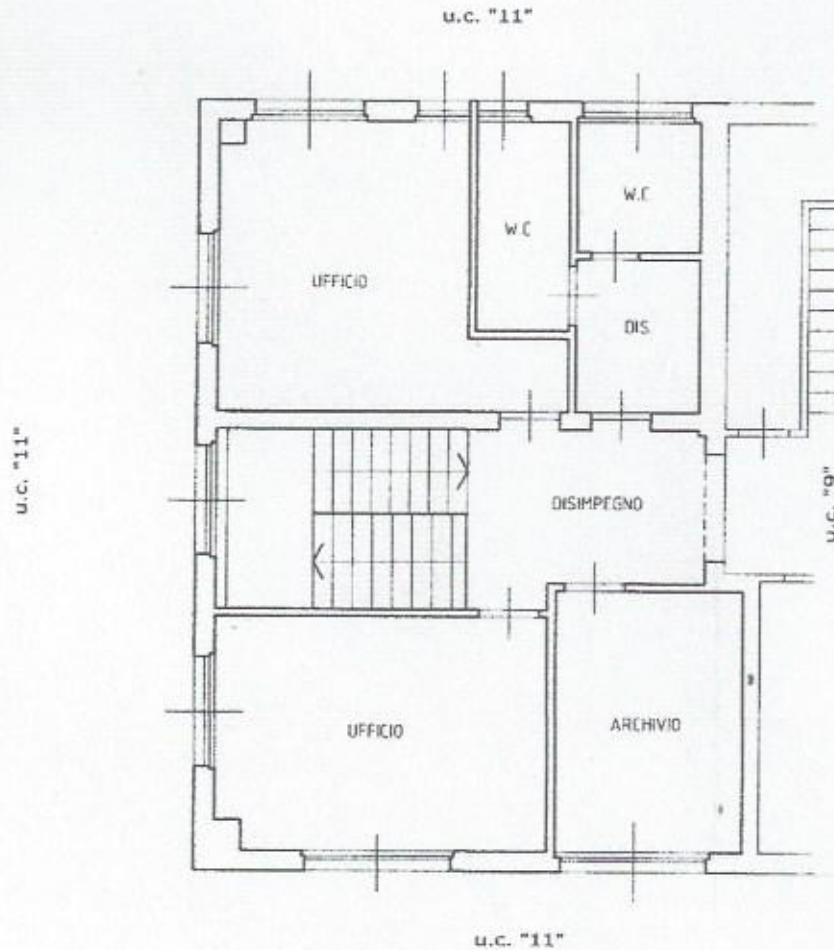

Ultima Planimetria in atti

PIANTA PRIMO PIANO

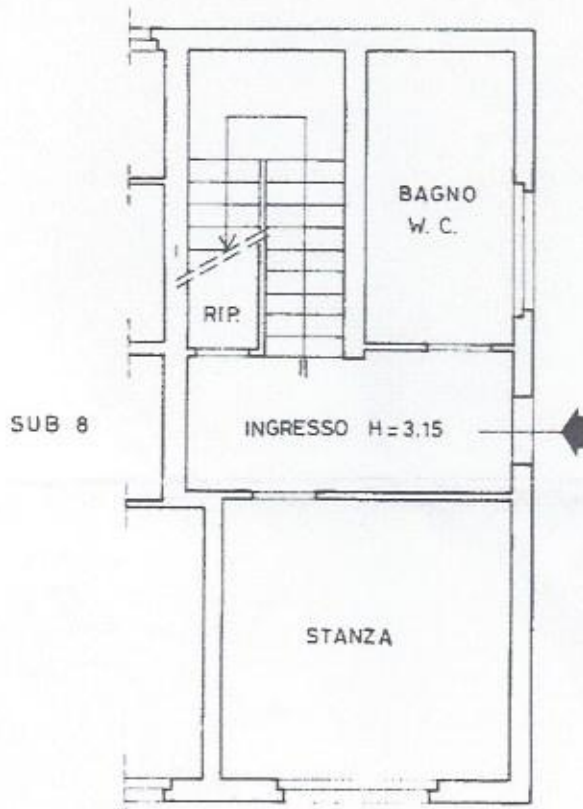

ORIENTAMENTO



SCALA DI 1: 100

SPAZIO RISERVATO PER LE ANNOTAZIONI D'UFFICIO

| SEZ. | FG. | N. | SUB. |
|------|-----|--------|------|
| Q | 27 | 3325/7 | 9 |

A443

Compilata dal GEOM. BUCCI PASQUALE
(Titolo, nome e cognome del tecnico)

Iscritto all'Albo dei GEOMETRI
di TRIESTE



PIANTA SECONDO PIANO

