

Ultima planimetria in atti

Data presentazione: 05/09/1990 - Data: 07/05/2014 - n. T200597 - Richiedente: DDTSR A74P15E715T
 Totale schede: 1 - Formato di acquisizione: A2(420x594) - Formato stampa richiesto: A4(210x297)

MINISTERO DELLE FINANZE
 DIREZIONE GENERALE DEL CATASTO E DEI SERVIZI TECNICI ERARIALI
NUOVO CATASTO EDILIZIO URBANO
IN ORDINE - LEONI E ARFELI PER S. 4011
 Planimetria dell'immobile situato nel Comune di Castelnuovo Garfagnana, loc. Pianaccia di Palleroso, n. 14, foglio 14, subalterno 1, con superficie catastale di mq. 14,4, con destinazione d'uso di abitazione, presentata al Piano Tecnico Erariale di Allegata alla dichiarazione presentata al Piano Tecnico Erariale di Lucca.

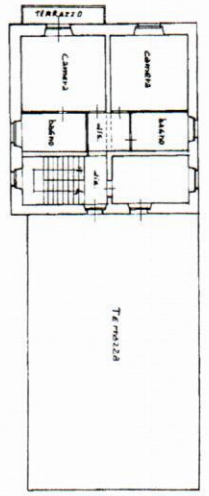
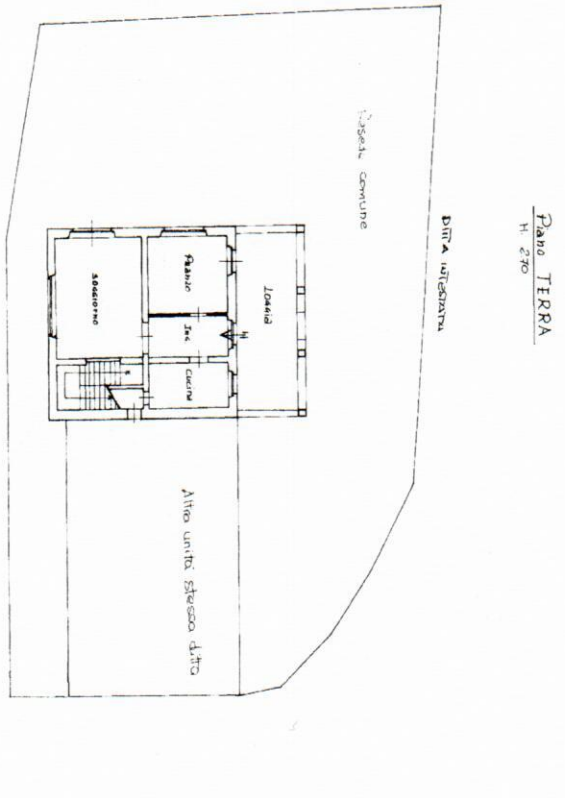

PLANIMETRIE
 SEZIONE
 FOGLIO
 Mappale

Scala 1:200
 n° 14
 n° 2733 sub 1

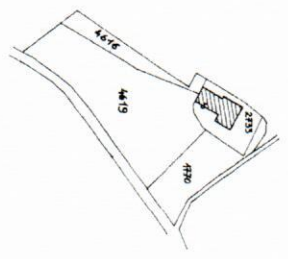

SPAZIO RISERVATO PER LE ANNOTAZIONI D'UFFICIO

DATA
 PROT. N°

Completata dal **GEOMETRA**
BERTAGNI GIOVANNI
 Incarico all'Albo dei **GEOMETRI**
 della Provincia di **LUCCA** n° 780
 data **4 SET 1990**
 Firma: *[Signature]*

10 metri