

MODULARIO  
F. - rig. rend. - 487



MINISTERO DELLE FINANZE  
DIREZIONE GENERALE DEL CATASTO E DEI SERVIZI TECNICI ERARIALI

MOD. B (Nuovo Catasto Edilizio Urbano)

Lire  
200

# NUOVO CATASTO EDILIZIO URBANO

(R. DECRETO-LEGGE 13 APRILE 1939, N. 652)

Planimetria dell'immobile situato nel Comune di PORCARI Via PACCONI  
Ditta FANUCCHI RAFFAELLO n. 2 PORCARI il 9/11/1895 propr.  
Allegata alla dichiarazione presentata all'Ufficio Tecnico Erariale di LUCCA

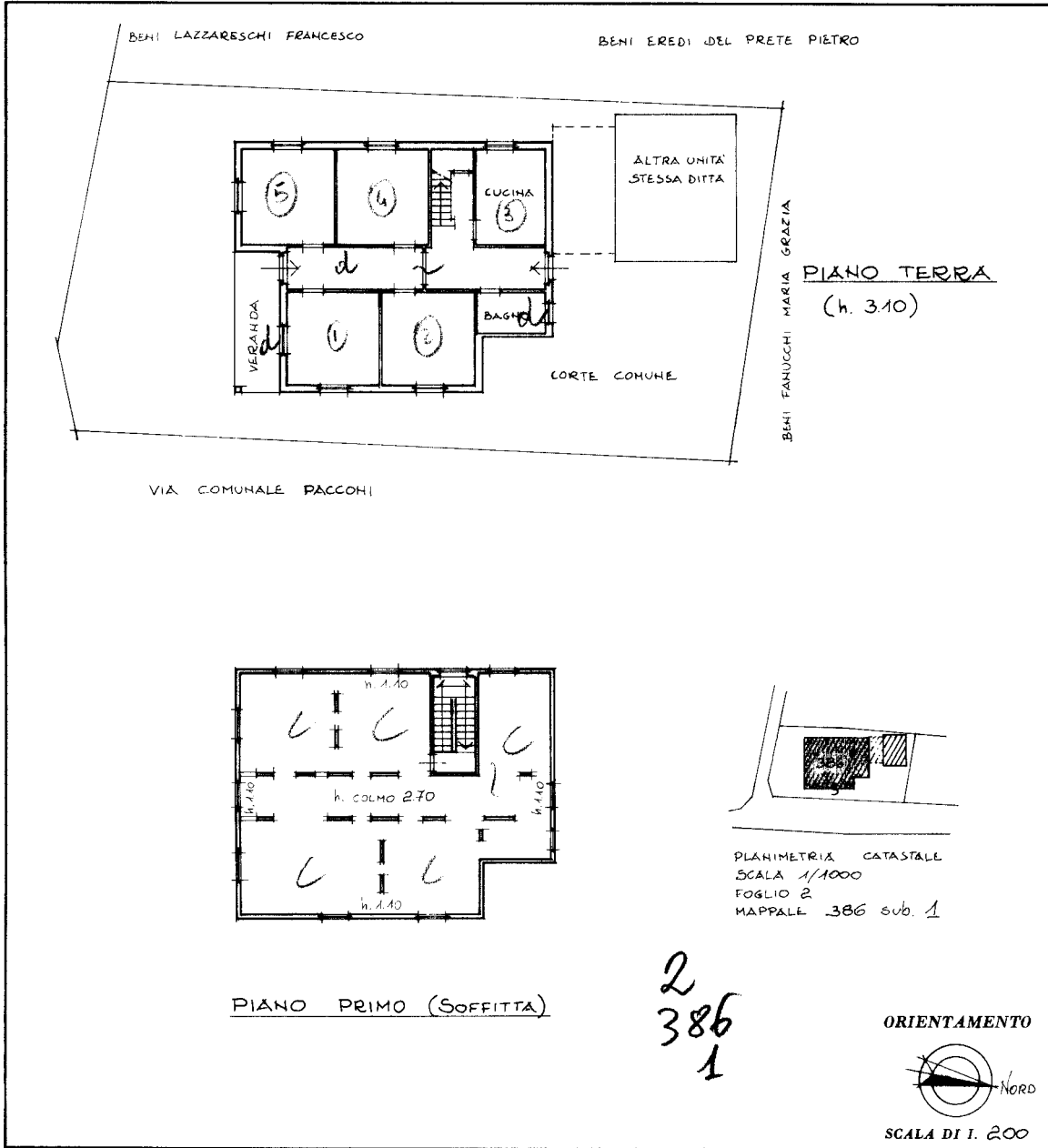

10 metri

Catasto dei Fabbricati - Situazione al 17/12/2015 - Comune di PORCARI (G882) - < Foglio: 2 - Particella: 386 - Subalterno: 1 >  
VIA PACCONI piano: T-1

| SPAZIO RISERVATO PER LE ANNOTAZIONI D'UFFICIO |                 |
|---|-----------------|
| DATA <u>23 11-87</u>                          | Foglio 2        |
| PROT. N° <u>4733</u>                          | Alle 386 sub. 1 |
|   |                 |

Compilata dal GEOMETRA  
GIOVANNI FANUCCHI  
(Titolo, nome e cognome del tecnico)

Iscritto all'Albo dei GEOMETRI  
della Provincia di LUCCA

DATA 22/10/1987

Firma:

Ultima planimetria in atti