



Foto n. 1. Villetta a schiera al piano S1-T-1, sita in Polpenazze del Garda (BS) alla Via Don Francesco Mercanti n. 4. Complesso residenziale denominato "Golf County Club"



Foto n. 2. Complesso residenziale



Foto n. 3. Ingresso pedonale comune dal civico numero 4 di Via Don Francesco Mercanti



Foto n. 4-5. Ingresso pedonale comune



Foto n. 6. Parti comuni

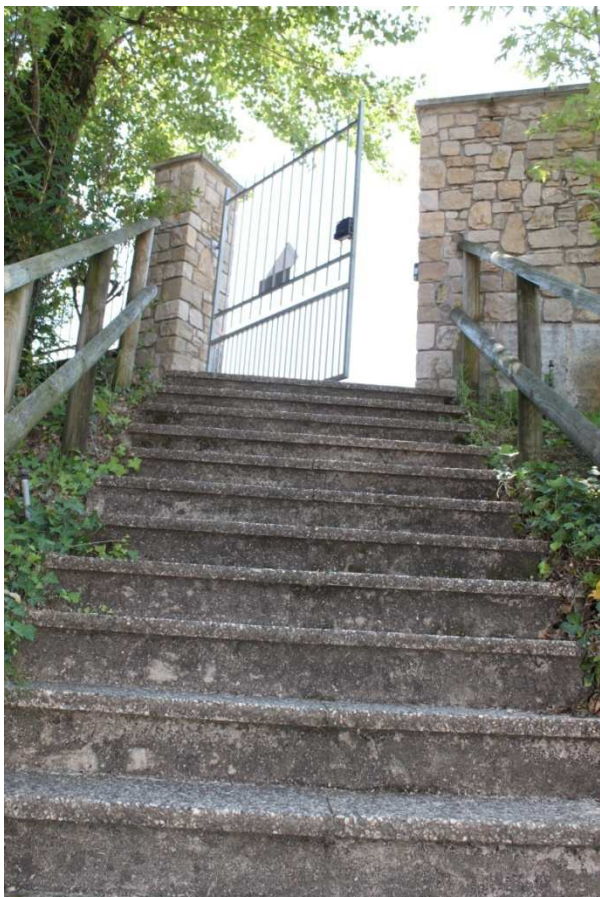

Foto n. 7. Piscina comune



Foto n. 8. Villetta a schiera (porta a sinistra) al piano S1-T-1



Foto n. 9. Piano Terra. Vano ingresso



Foto n. 10. Piano Terra. Bagno 1



Foto n. 11. Piano Terra. Soggiorno/pranzo



Foto n. 12. Piano Terra. Soggiorno/pranzo e scala di collegamento al piano 1°



Foto n. 13. Piano Terra. Porticato



Foto n. 14. Piano Terra. Cucina (porta a destra)



Foto n. 15-16. Piano Terra. Cucina e scala di collegamento al piano 1°

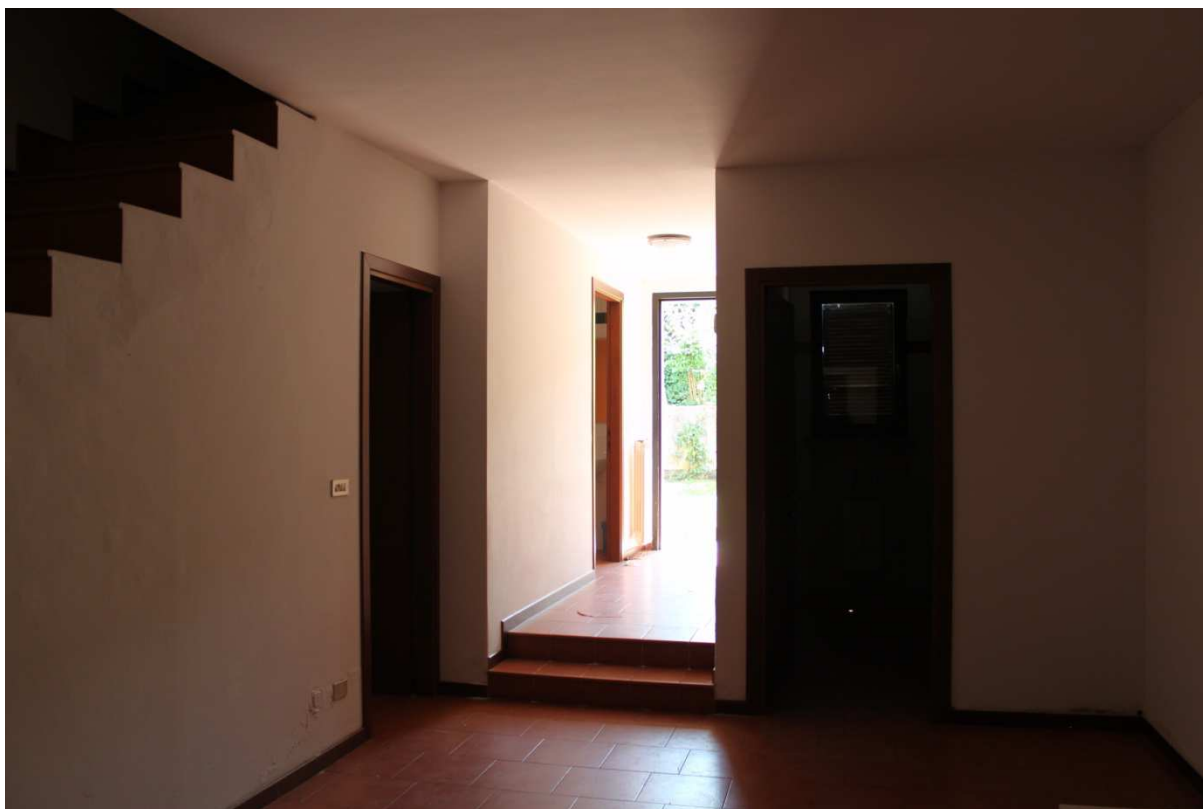

Foto n. 17.
Piano Primo.
Letto 1



Foto n. 18-19. Piano Primo. Letto 1 e balcone



Foto n. 20-21. Piano Primo. Bagno 2 e letto 2



Foto n. 22-23. Piano Primo. Letto 2 e scala di collegamento



Foto n. 24-25. Piano S1. Scala di collegamento al piano S1



Foto n. 26. Piano S1. Cantina



Foto n. 27. Piano S1. Cantina



Foto n. 28. Piano S1. Box auto

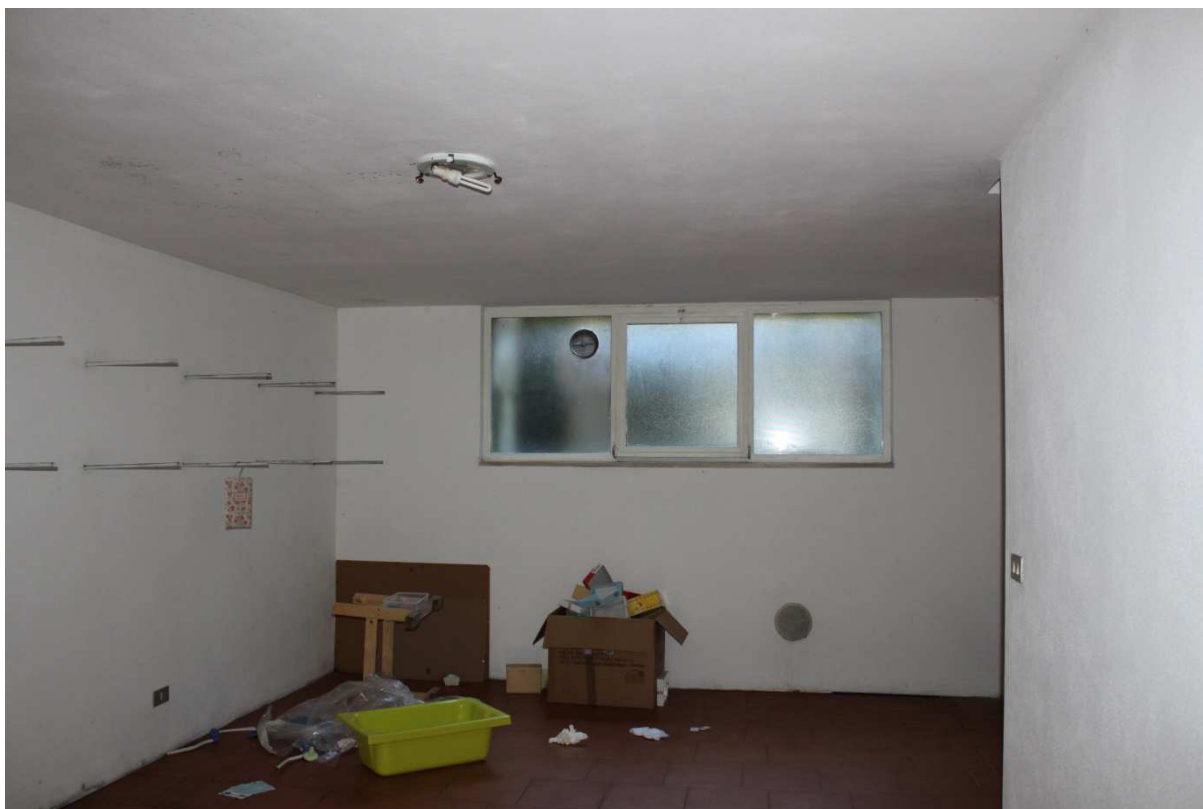

Foto n. 29. Piano S1. Box auto



Foto n. 30. Piano S1. Box auto



Foto n. 31. Corsia di manovra comune



Foto n. 32. Cancelli carrabile comune



Foto n. 33. Rampa carrabile comune



Foto n. 34. Rampa carrabile comune con ingresso dalla SP 26