



Foto n. 1. Villetta a schiera al piano S1-T-1, sita in Polpenazze del Garda (BS) alla Via Don Francesco Mercanti n. 4. Complesso residenziale denominato "Golf Country Club"



Foto n. 2. Complesso condominiale



Foto n. 3. Ingresso pedonale comune dal civico numero 4 di Via Don Francesco Mercanti



Foto n. 4-5. Ingresso pedonale comune

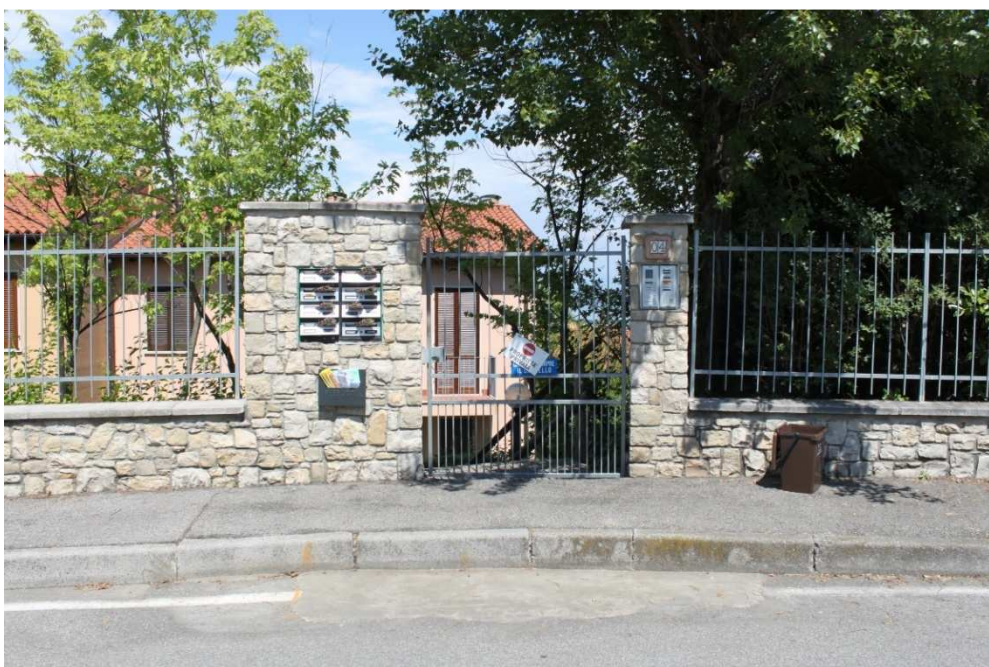

Foto n. 6. Parti comuni



Foto n. 7. Piscina comune



Foto n. 8. Villetta a schiera al piano S1-T-1



Foto n. 9-10. Villetta a schiera al piano S1-T-1



Foto n. 11. Piano Terra. Vano ingresso



Foto n. 12. Piano Terra. Bagno 1



Foto n. 13. Piano Terra. Soggiorno/pranzo



Foto n. 14.
Piano Terra.
Soggiorno/pranzo



Foto n. 15-16. Piano Terra. Porticato



Foto n. 17. Piano Terra. Cucina (porta a sinistra)



Foto n. 18-19.
Piano Terra.
Cucina e scala
di collegamento
al piano 1°



Foto n. 20. Piano Terra. Vano ingresso e cucina



Foto n. 21-22. Piano Primo. Letto 1



Foto n. 23-24. Piano Primo. Letto 1 e balcone



Foto n. 25-26. Piano Primo. Disimpegno e bagno 2



Foto n. 27-28. Piano Primo. Disimpegno e letto 2

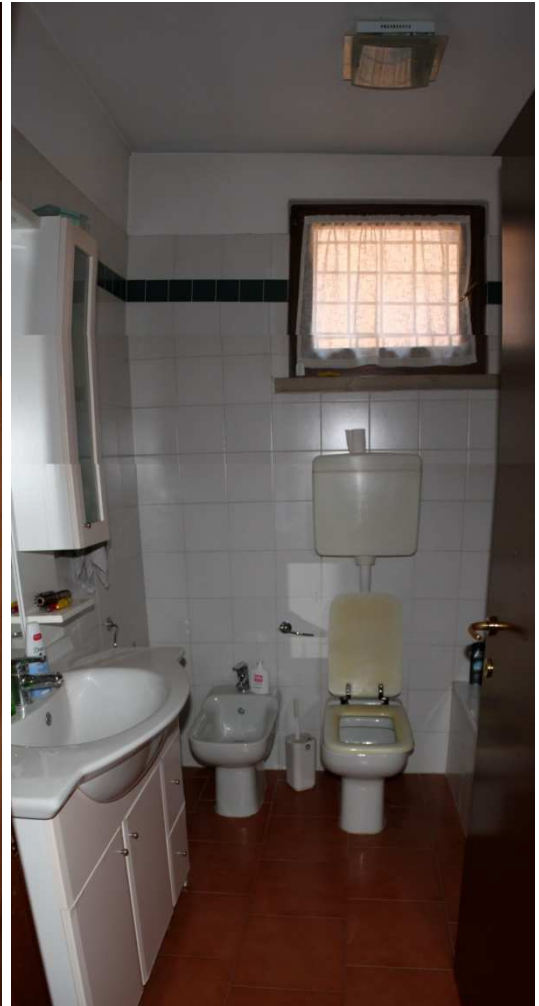

Foto n. 29-30. Piano Primo. Letto 3 e scala di collegamento

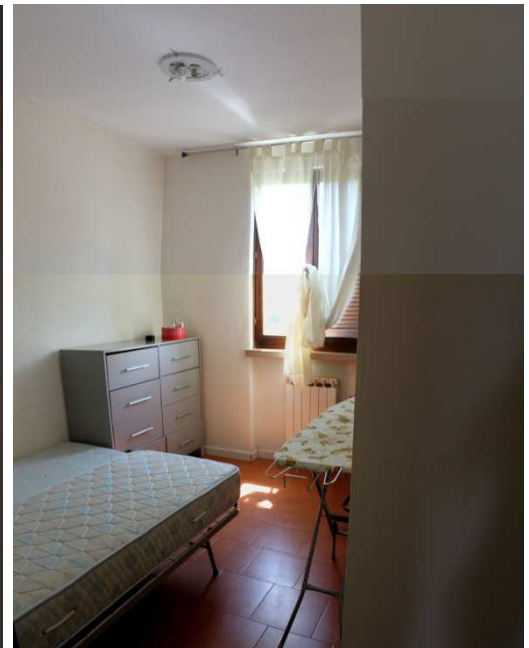
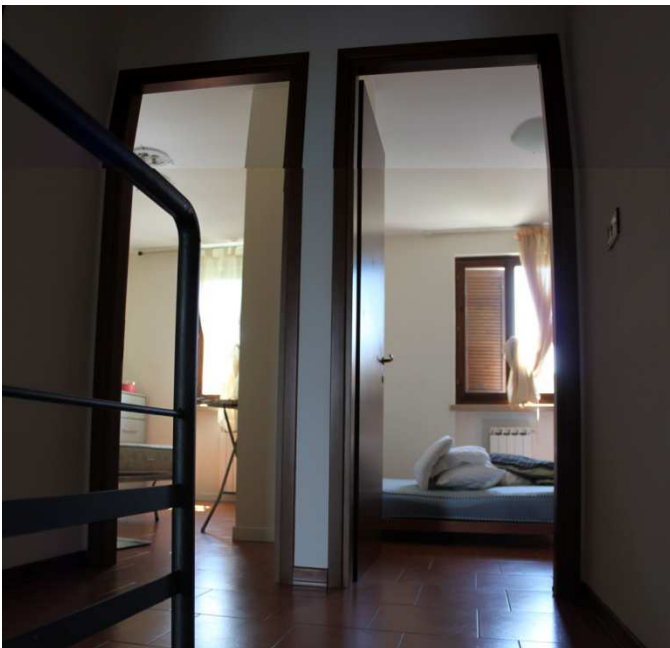

Foto n. 31-32. Piano S1. Scala di collegamento al piano S1



Foto n. 33. Piano S1. Cantina



Foto n. 34. Piano S1. Cantina



Foto n. 35. Piano S1. Intercapedine (vano cantina)



Foto n. 36-37. Piano S1. Vano ripostiglio



Foto n. 38. Piano S1. Box auto

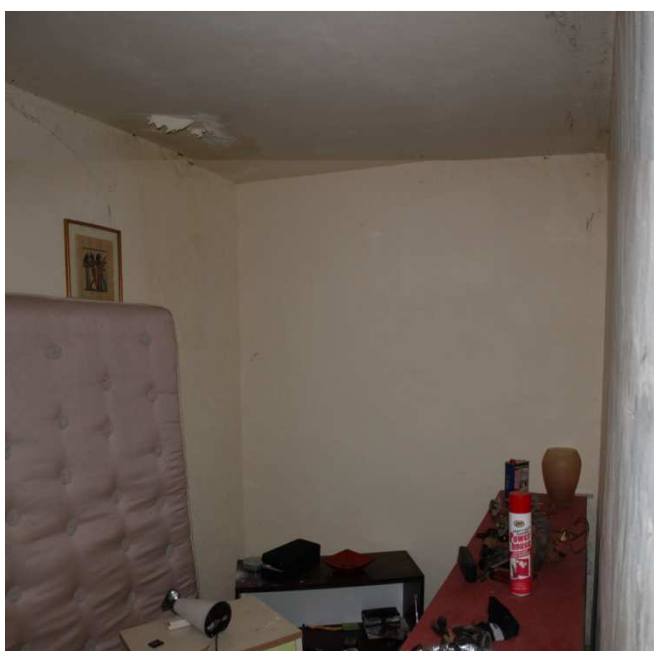

Foto n. 39. Piano S1. Box auto



Foto n. 40. Piano S1. Box auto



Foto n. 41. Corsia di manovra comune



Foto n. 42. Cancelli carrabile comune



Foto n. 43. Rampa carrabile comune



Foto n. 44. Rampa carrabile comune con ingresso dalla SP 26