



F. 1 – La casa popolare ripresa dal cortile parcheggio comune



F. 2 - idem



F. 3 – L'u.i.u. pignorata al primo piano



F. 4 – Ingresso alla casa popolare

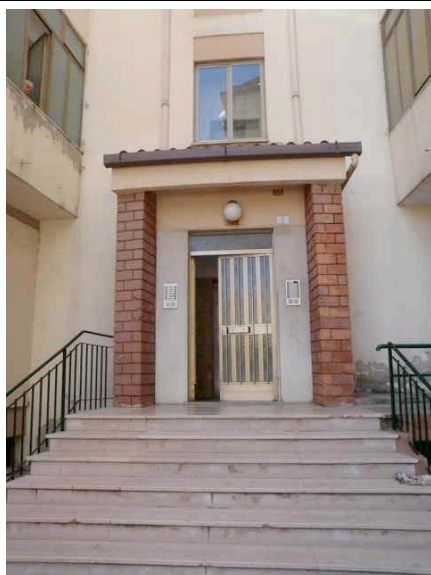

F. 5 – Ingresso alla casa popolare

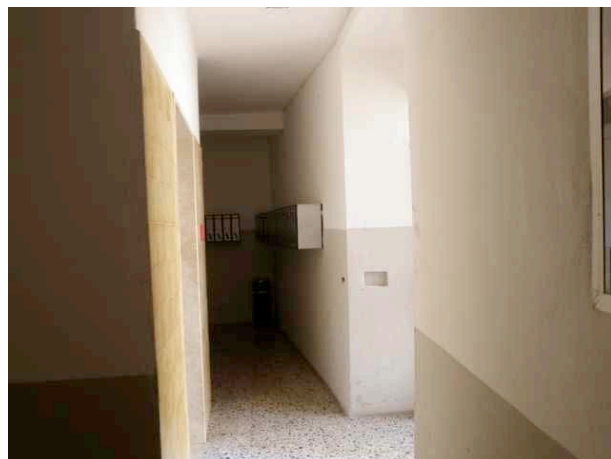

F. 6 – Disimpegno della casa popolare



**F. 7 – Ingresso all'u.i.u. pignorata**

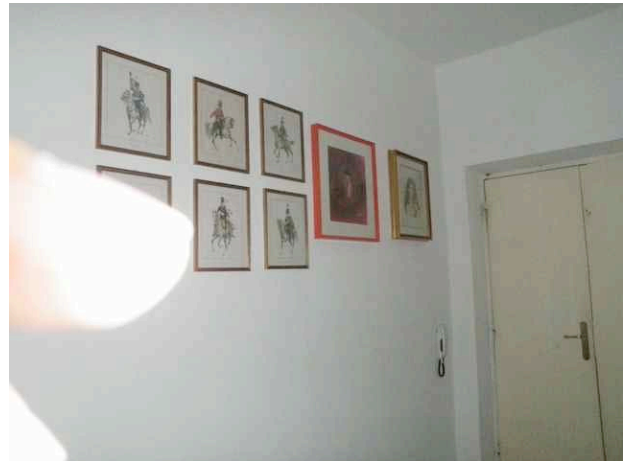

**F. 8 – Andito d'ingresso dell'u.i.u. pignorata**



**F. 9 – Soggiorno dell'u.i.u. pignorata**



**F. 10 – Andito interno dell'u.i.u. pignorata**

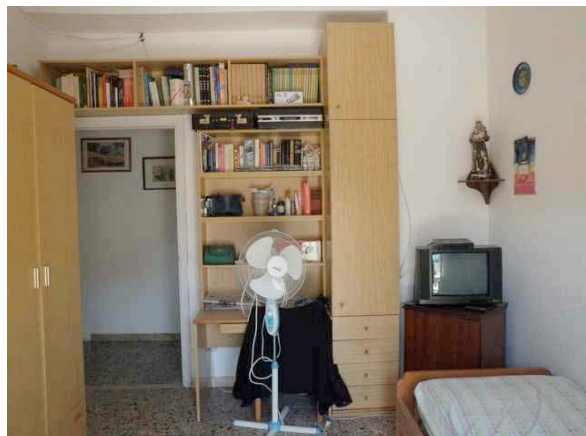

**F. 11 – Camera da letto dell'u.i.u. pignorata**

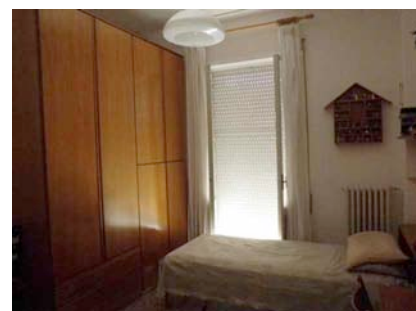

**F. 12 - Camera da letto dell'u.i.u. pignorata**



**F. 13 - Camera da letto dell'u.i.u. pignorata**



**F. 14 - Bagno padronale dell'u.i.u. pignorata**

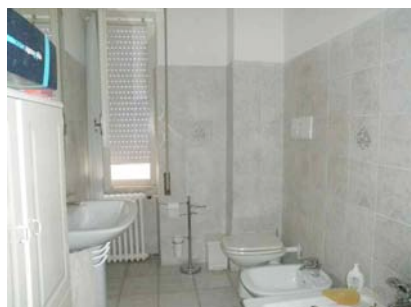

**F. 15 - Bagno padronale dell'u.i.u. pignorata**



**F. 16 - Bagno di servizio dell'u.i.u. pignorata**



**F. 17 - Balcone delle camere dell'u.i.u. pignorata**

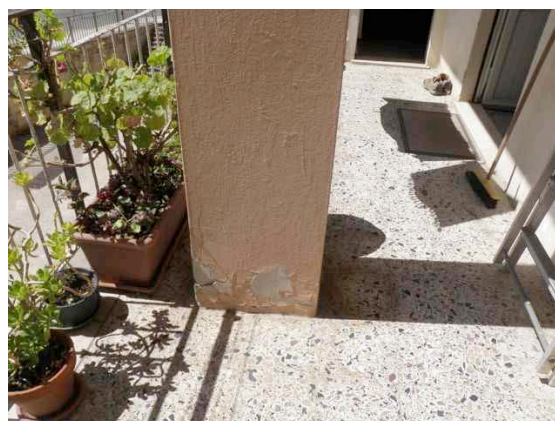

**F.18 - Balcone dell'u.i.u. pignorata**



**F. 19 - La pavimentazione interna**



**F. 20 - Camera matrimoniale**



**F. 21 - Cucina pranzo della camera da letto**

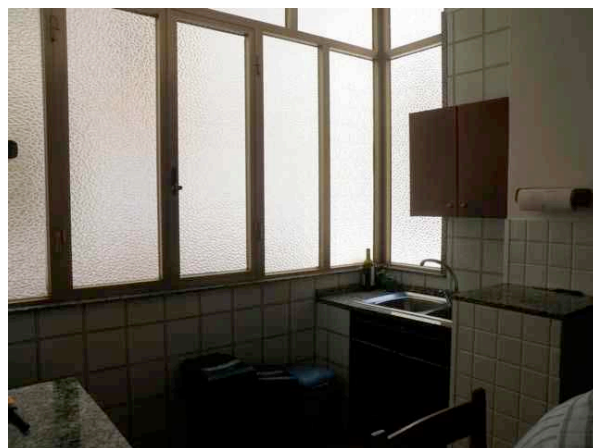

**F. 22 - Infissi piazzati per chiudere il balcone annesso alla cucina**



**F. 23 - La cucina allargata nel balcone**



**F.24 - Il tavolo della cucina-pranzo**



F. 25 – Cucina nell'ampliamento verso il balcone



F. 26 - Contatore Enel dell'u.i.u.

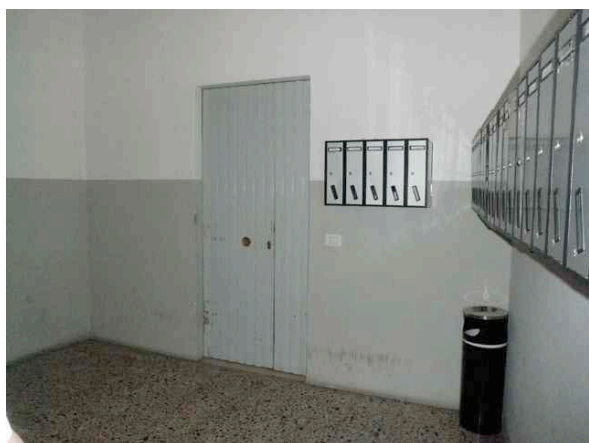

F. 27 – Ingresso alle cantine della casa popolare



F. 28 – Ingresso alla cantina dell'u.i.u. pignorata



F. 29 - La cantina di pertinenza dell'u.i.u. pignorata



F.30 - La cantina di pertinenza dell'u.i.u. pignorata