

MODULARIO
F. - Cat. S. T. - 315



MINISTERO DELLE FINANZE
DIREZIONE GENERALE DEL CATASTO E DEI SERVIZI TECNICI ERARIALI

Mod. B (Nuovo Catasto Edilizio Urbano)

Lire
15

NUOVO CATASTO EDILIZIO URBANO

(R. DECRETO LEGGE 13 APRILE 1939, N. 652)

Planimetria dell'immobile situato nel Comune di LIVORNO Via Moses Montefiore n. 6
Piozzi Lina nata a Fratta Polesine il 31-12-1917 usaf.
Ditta Piozzi Dino nato a Fratta Polesine il 11-7-1920 per 1/2 e Marcello nato a Padova
il 28-7-1935 per 1/2 (fratelli)
LIVORNO

Allegata alla dichiarazione presentata all'Ufficio Tecnico Erariale di

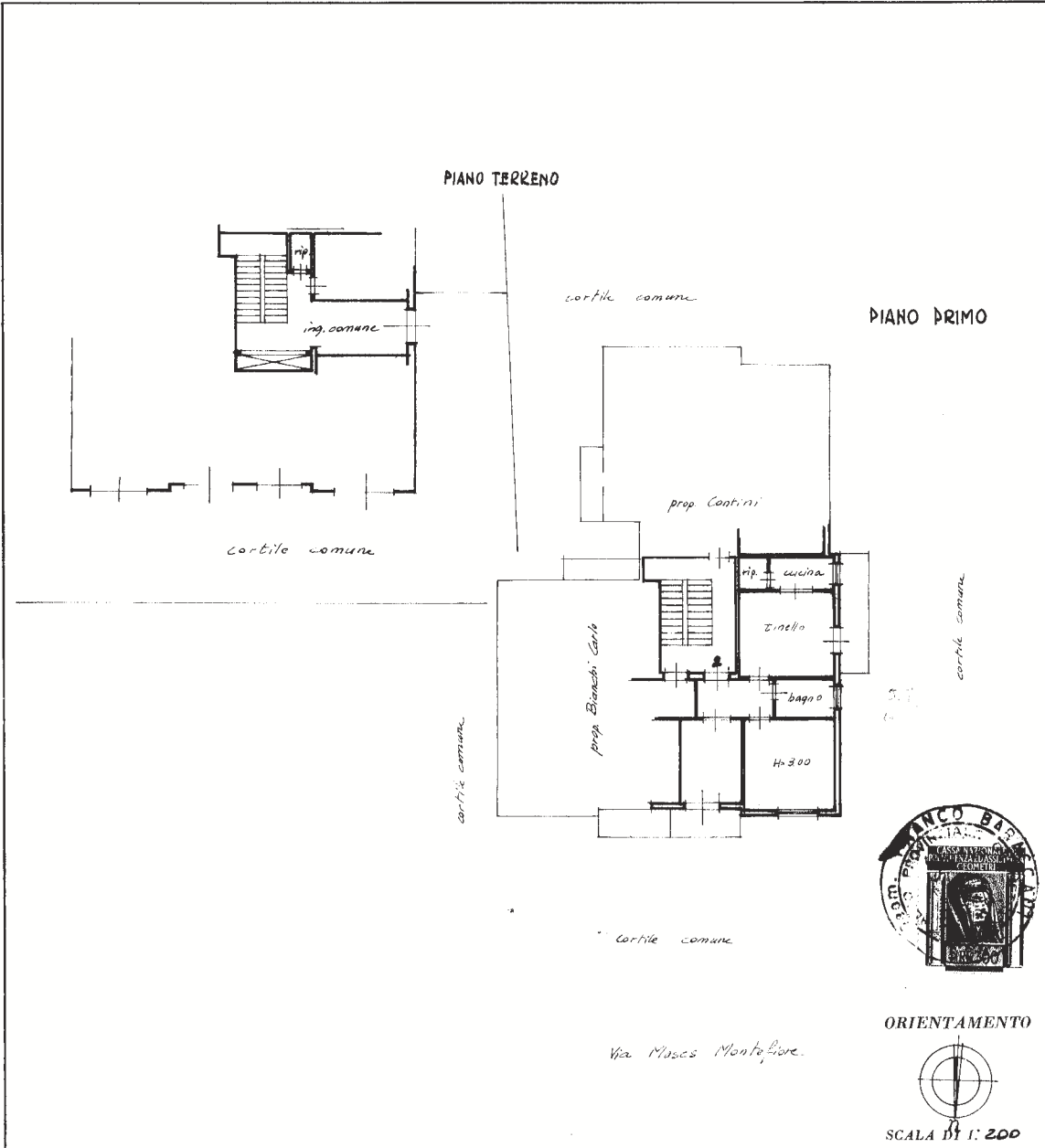

SPAZIO RISERVATO PER LE ANNOTAZIONI D'UFFICIO	
DATA	
PROT. N°	

Compilata dal Geometra
BARACANI Franco (Titolo, nome e cognome del tecnico)
 Iscritto all'Albo dei Geometri
 della Provincia di LIVORNO
 DATA 16-ottobre-1973
 Firma: Baracani

Catasto dei Fabbricati - Situazione al 29/06/2015 - Comune di LIVORNO (E625) - < Foglio: 21 - Particella: 2869 - Subalterno: 5 >
VIA MOSES MONTEFIORE n. 6 piano: 1;

10 metri

Ultima planimetria in atti