

**Agenzia del Territorio
CATASTO FABBRICATI
Ufficio Provinciale di
Napoli**

Dichiarazione protocollo n. NA0647170 del 21/10/2004	
Planimetria di u.i.u. in Comune di Napoli	
Via Luigi Volpicella civ.	
Identificativi Catastali:	Compilata da: Russo Giovanni
Sezione: BAR	Iscritto all'albo: Geometri
Foglio: 7	Prov. Napoli
Particella: 164	N. 4660
Subalterno: 4	

Scheda n. 1 Scala 1:100

PIANTA PIANO PRIMO

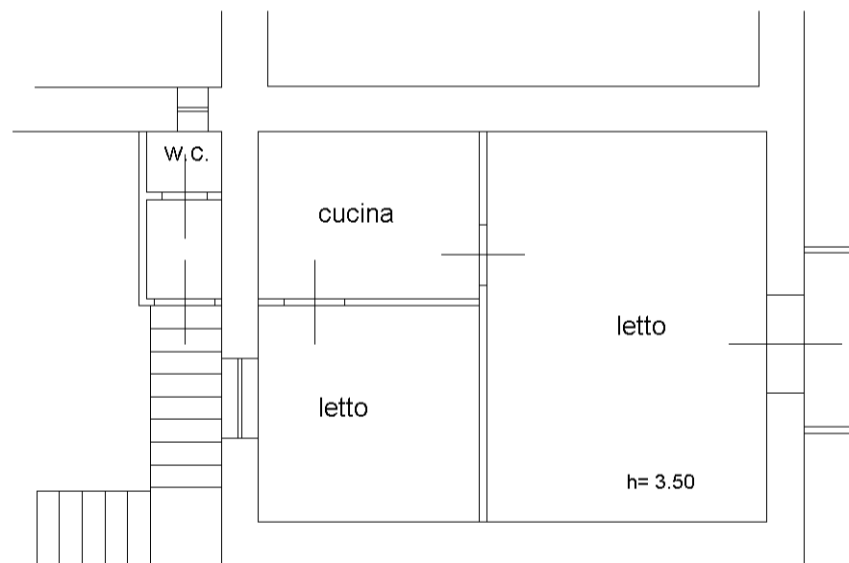

Catasto dei Fabbricati - Situazione al 15/02/2016 - Comune di NAPOLI (F839) - < Sez. Urb.: BAR - Foglio: 7 - Particella: 164 - Subalterno: 4 >
Via LUIGI VOLPICELLA piano: 1;