

TRIBUNALE DI TERMINI IMERESE
SEZIONE ESECUZIONI IMMOBILIARI
Esecuzione Immobiliare n°17/2009 R.G.Es.
(Finanziaria San Giacomo S.p.A.) contro (Amarasco Rosalia + 1)
ALLEGATO A FOTOGRAFIE



FOTO N°1

Appartamento in corso di costruzione posto al piano terzo di un fabbricato composto da quattro piani fuori terra, sito nel Comune di Villafrati (Pa), via Generale Carlo Alberto Dalla Chiesa, censito catastalmente al N.C.E.U. dello stesso Comune al Fg. 9 part.lla 1152 sub. 8.

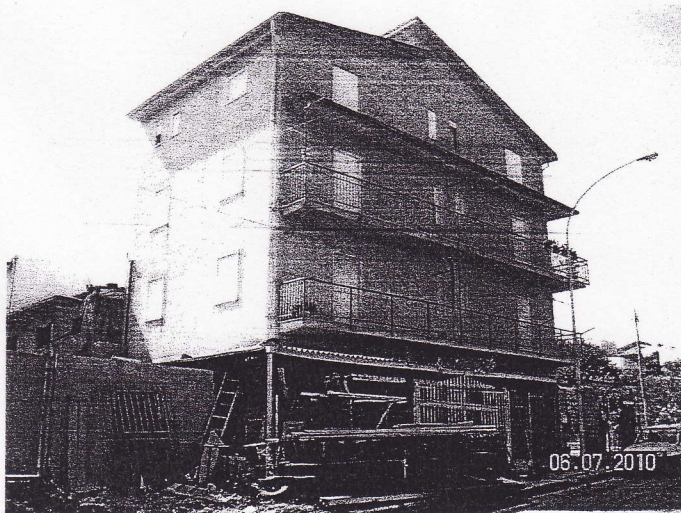

FOTO N°2

Vista dell'appartamento da via Generale Carlo Alberto Dalla Chiesa.



FOTO N°3

Vista laterale dell'appartamento.

TRIBUNALE DI TERMINI IMERESE
SEZIONE ESECUZIONI IMMOBILIARI
Esecuzione Immobiliare n°17/2009 R.G.Es.
(Finanziaria San Giacomo S.p.A.) contro (Amarasco Rosalia + 1)
ALLEGATO A FOTOGRAFIE

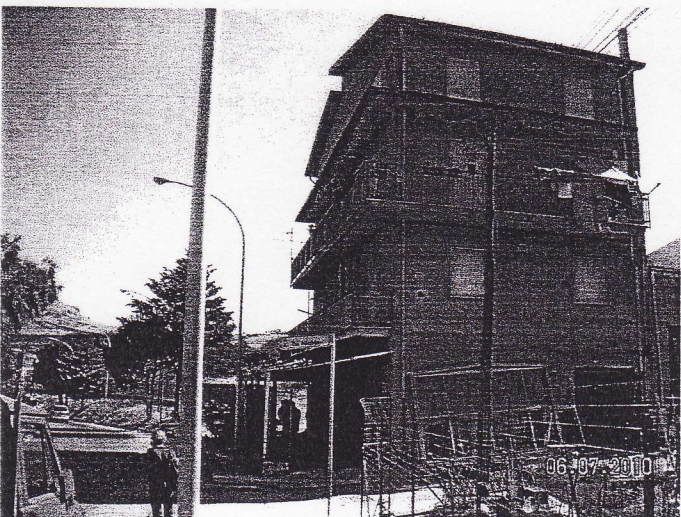

FOTO N°4

Vista della scala al rustico che porta all'appartamento al piano terzo.



FOTO N°5

Vano al rustico che dovrebbe essere adibito a cucina-soggiorno.

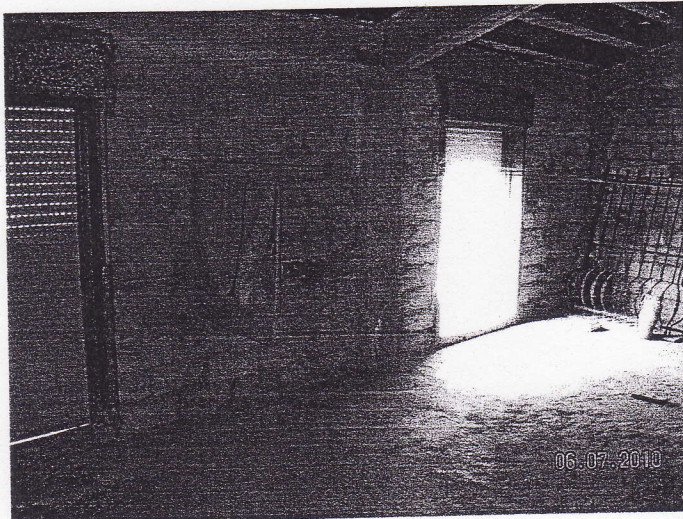

FOTO N°6

Altra vista dell'eventuale cucina-soggiorno.



TRIBUNALE DI TERMINI IMERESE
SEZIONE ESECUZIONI IMMOBILIARI
Esecuzione Immobiliare n°17/2009 R.G.Es.
(Finanziaria San Giacomo S.p.A.) contro (Amarasco Rosalia + 1)
ALLEGATO A FOTOGRAFIE

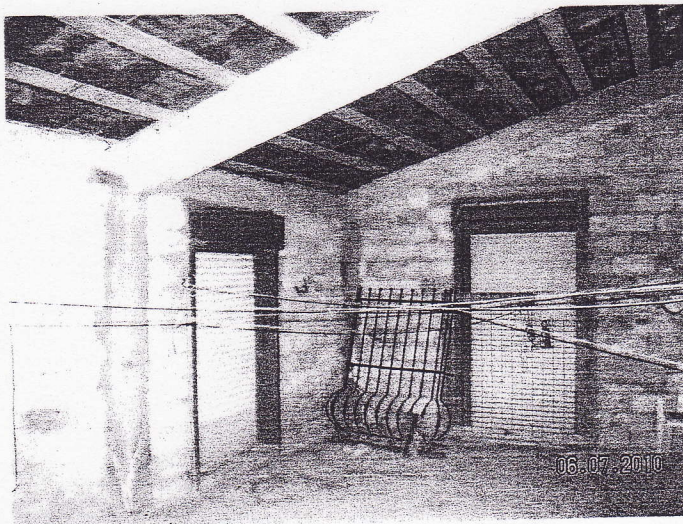

FOTO N°25

Villino composto da tre vani sito nel Comune di Ciminna in c/da Porrazzi, censito catastalmente al N.C.E.U. dello stesso comune al fg. 20 part.IIa 491.

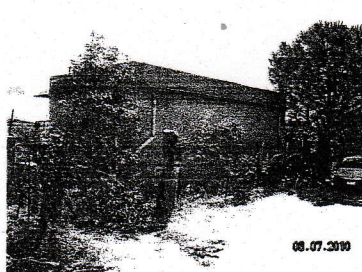

FOTO N°26

Vista dalla ex Strada Provinciale 121.



FOTO N°27

Ingresso al villino e al terreno.

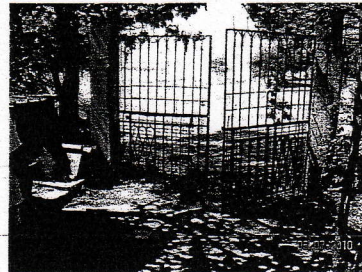

FOTO N°28

Ex Strada Provinciale 121.



FOTO N°29

Vista del villino dal terreno.



FOTO N°30

Porta d'ingresso al villino.

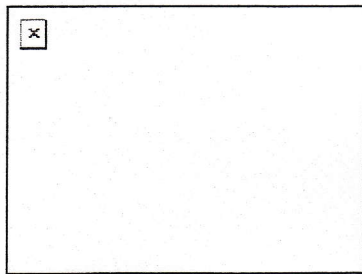

FOTO N°31

Particolare del villino

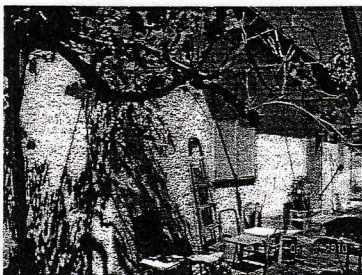

FOTO N°32

Corpo accessorio adibito a forno.



FOTO N°33

Vista del terreno adibito ad uliveto.



FOTO N°34

Altra vista del terreno.



FOTO N°35

Confine del lotto di terreno.



FOTO N°36

Altra vista del terreno.