

MODULARIO
F. rig. rend. 687



MINISTERO DELLE FINANZE

DIPARTIMENTO DEL TERRITORIO

CATASTO EDILIZIO URBANO (RDL 13-4-1939, n. 652)

MOD. BN (CEU)

LIRE
200

Planimetria di u.i.u. in Comune di SIENA via Taddeo di Bartolo civ. 25

FG. 43



Planimetria Catastale
Scala 1:2000

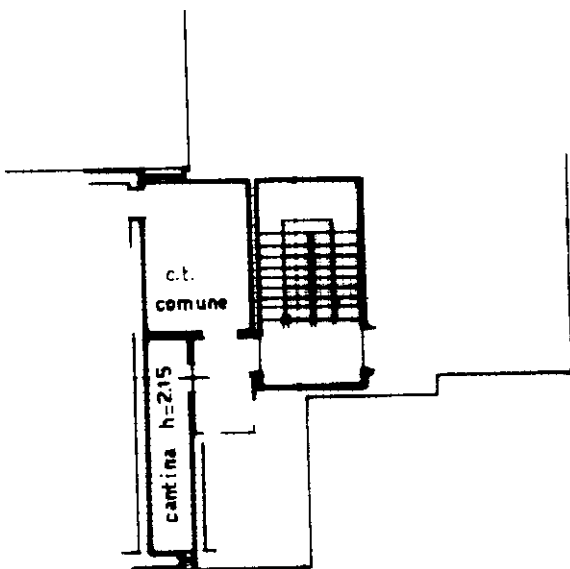

PIANO SEMINTERRATO

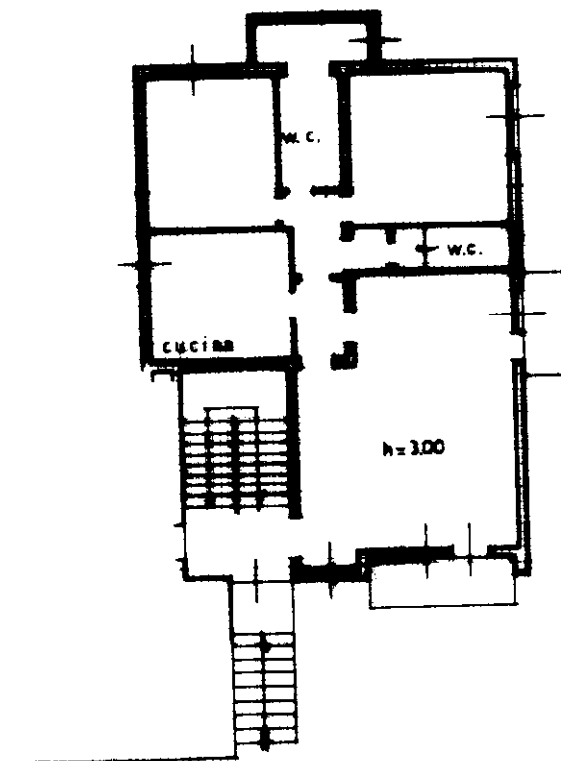

PIANO TERRENO

10 metri

ORIENTAMENTO



SCALA DI 1:200

Dichiarazione di N.C. ☐
Denuncia di variazione ☒

Completata dal Geometra
DREASSI Massimo
(Titolo, cognome e nome)

Data presentazione: 11/03/1999 - Data: 28/01/2015 - n. T263347 - Richiedente: SLILGU64B04I726C

Totale schede: 1 - Formato di acquisizione: A4(210x297) della provincia di SIENA Formato stampato: A4(210x297)

n. 455 sub. 1

data 10/03/99

Firma

RISERVATO ALL'UFFICIO

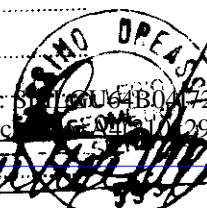

Catasto dei Fabbricati - Situazione al 28/01/2015 - Comune di SIENA (I726) - < Foglio: 43 - Particella: 1347 - Subalterno: 1 >
VIA TADDEO DI BARTOLO n. 25 piano: S1 - T interno: 2;