

Comune

POGGIBONSI

Ubicazione

Loc. Bellavista - Piazza Spagna n. 8

PROCEDURA ESECUTIVA

97/2015

allegato 03

DOCUMNETAZIONE CATASTALE





1-Mar-2016 12:32:11
Prot. n. T195933/2016

Scala originale: 1:2000
Dimensione cornice: 534.000 x 378.000 metri

Comune: POGGIBONSI
Foglio: 50

1 Particella: 231

E=-13600

Firmato Da: BRUTTINI ANDREA Emesso Da: ARUBAPEC S.P.A. NG CA 3 Serial#: 14db2c227f625236953cef2022b424d2



NUOVO CATASTO EDILIZIO URBANO

(R. DECRETO-LEGGE 13 APRILE 1939, N. 652)

Planimetria dell'immobile situato nel Comune di POGGIBONSI Via LOC. BELLAVISTA

Lire
50

Allegata alla dichiarazione presentata all'Ufficio Tecnico Erariale di SIEHA

F. 50
PART. 231

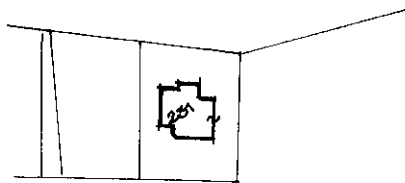

ACCESSO COMUNE AI GARAGE

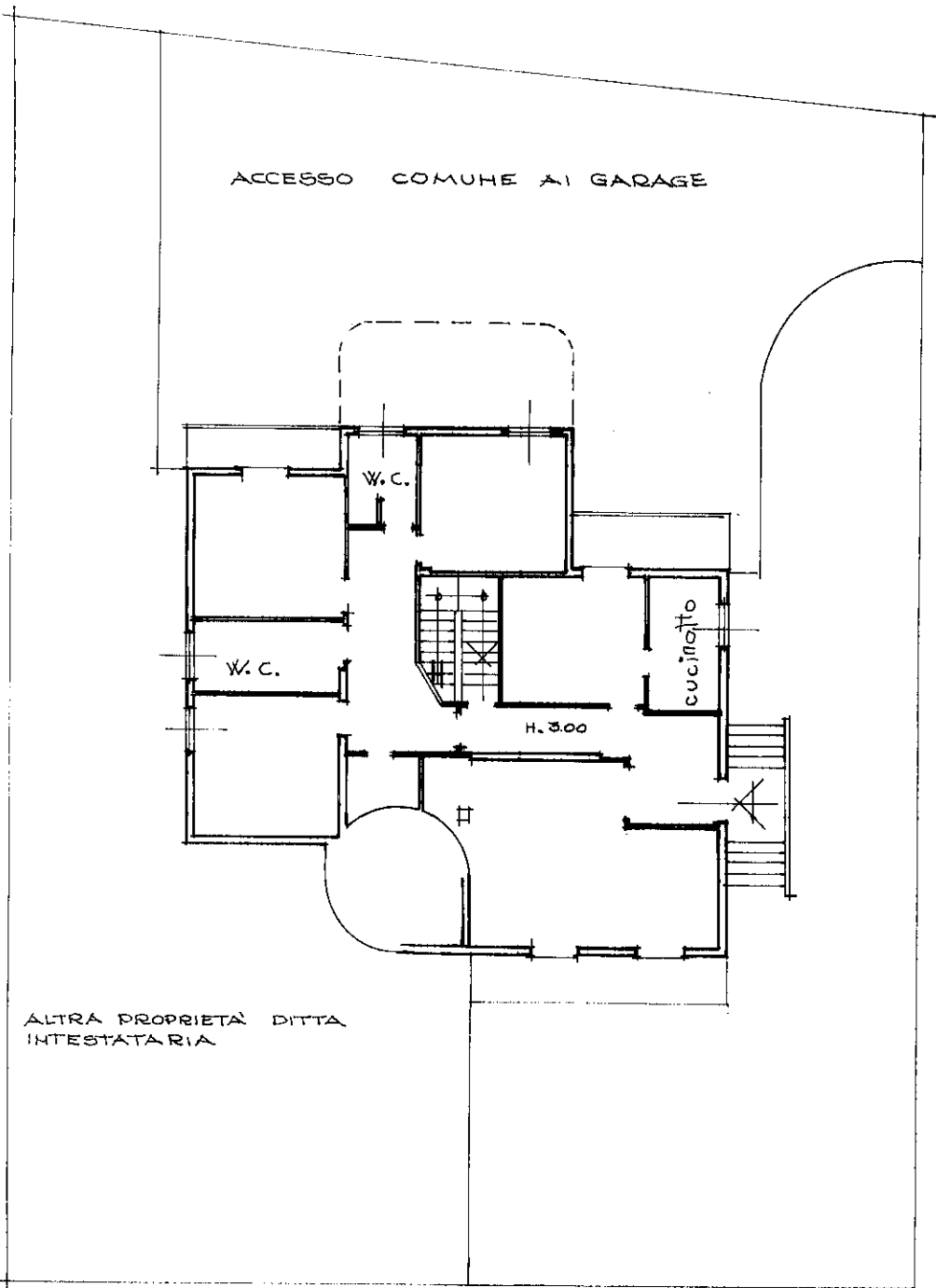
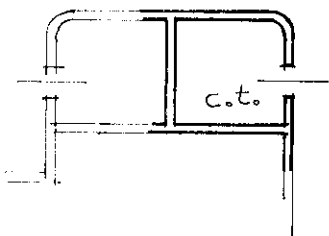

ALTRA PROPRIETA' DITTA
INTESTATARIA

PIANO TERRENO

ORIENTAMENTO

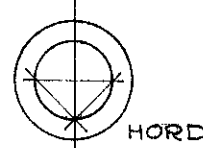

SCALA DI 1:200

SPAZIO RISERVATO PER LE ANNOTAZIONI D'UFFICIO

Compilata dal GEOMETRA

(Titolo, nome e cognome del tecnico)

ALBERTO TAROCCHI

Iscritto all'Albo dei GEOMETRI

della Provincia di SIEHA

DATA DICEMBRE 81

Firma:

[Handwritten signature]
238

POGGIBONSI (G752) - < Foglio: 50 - Particella: 231 - Subalterno: 1 >



Agenzia del Territorio
CATASTO FABBRICATI
Ufficio Provinciale di
Siena

Dichiarazione protocollo n. SI0064455 del 22/07/2010

Planimetria di u.i.u. in Comune di Poggibonsi

Localita' Bellavista

civ.

Identificativi Catastali:

Sezione:

Foglio: 50

Particella: 231

Subalterno: 3

Compilata da:

Lotti Flavio

Iscritto all'albo:
Architetti

Prov. Siena

N. 152

Scheda n. 1

Scala 1:200

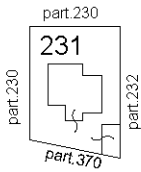

ESTRATTO
CATASTO TERRENI
scala 1:2000

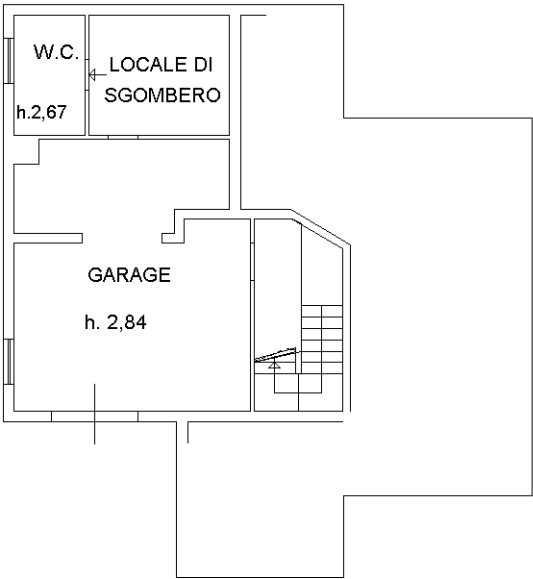

PIANO S1

Catasto dei Fabbricati - Situazione al 08/04/2016 - Comune di POGGIBONSI (G752) - < Foglio: 50 - Particella: 231 - Subalterno: 3 >
LOCALITA' BELLAVISTA piano: S1;

Ultima planimetria in atti

Data: 08/04/2016 - n. T97684 - Richiedente: BRTNDR74E12I726Q

Totale schede: 1 - Formato di acquisizione: A4(210x297) - Formato stampa richiesto: A4(210x297)

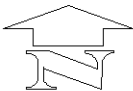

10 metri