

MODULARIO  
F. rig. rend. 497

MINISTERO DELLE FINANZE

DIPARTIMENTO DEL TERRITORIO

**CATASTO EDILIZIO URBANO** (RDL 13-4-1939, n. 652)

MOD. BN (CEU)

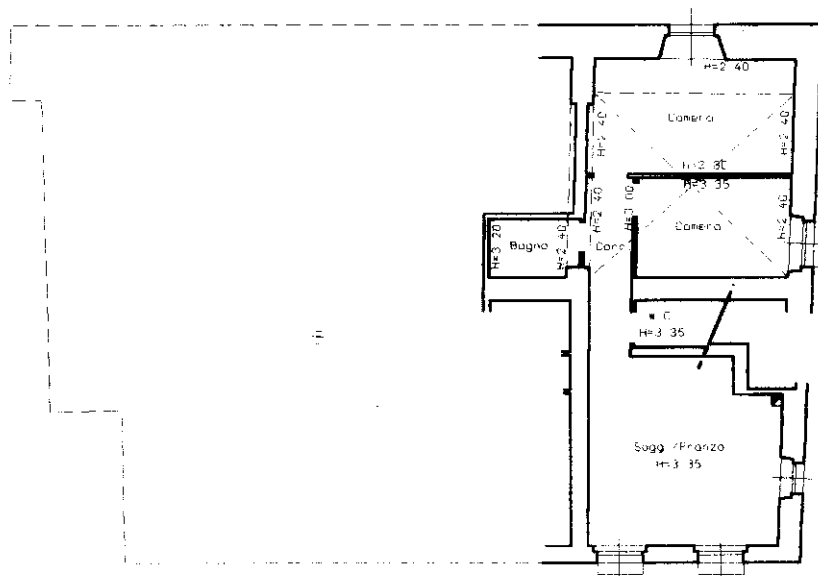
LIRE  
200Planimetria di u.i.u. in Comune di CASOLE D'ELSA via LOC. POERE MULIGNONE civ. ....

PIANTA PIANO TERRENO

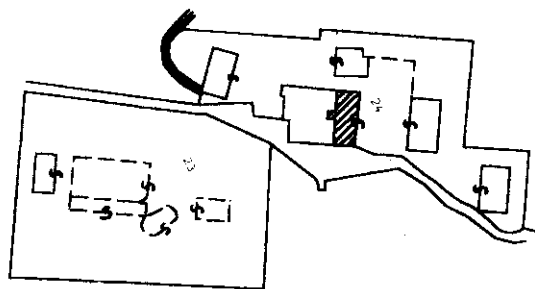
ESTRATTO DI MAPPA  
DAL N.C.T.  
1/2000

ORIENTAMENTO

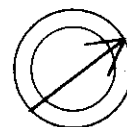

SCALA DI 1: 200

Catasto Edilizio Urbano - Comune di CASOLE D'ELSA (R984) - Foglio: 130 - Particella: 24 - Subalterno: 8 - PORE MULIGNONE piano: T;

Dichiarazione di N.C. ☐  
Denuncia di variazione ☒Ultima planimetria in atti  
Identificativi catastaliData presentazione: 27/12/2001 - Data: 21/01/2015 - n. T243165 - Richiedente: PCCDNL71B20I726D  
Totale schede: 1 - Formato di acquisizione: A4(210x297) - Formato stampa richiesto: A4(210x297)Compilata dall'Architetto .....  
(Titolo, cognome e nome)  
..... NANNETTI FERNANDO .....

Iscritto all'albo degli ARCHITETTI .....

della provincia di SIENA n. 159

data ..... Firma .....

RISERVATO ALL'UFFICIO

MODULARIO  
F. rig. rend. 497



MINISTERO DELLE FINANZE

DIPARTIMENTO DEL TERRITORIO

**CATASTO EDILIZIO URBANO** (RDL 13-4-1939, n. 652)

MOD. **BN** (CEU)

LIRE  
**200**

Planimetria di u.i.u. in Comune di CASOLE D'ELSA via LOC. PODERE MULIGNONE civ.

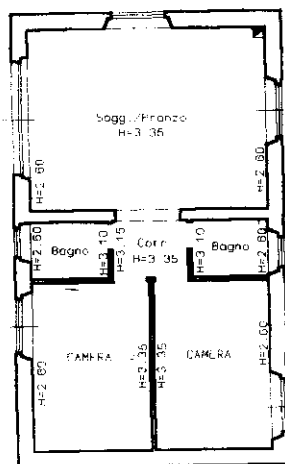

PIANTA PIANO TERRENO

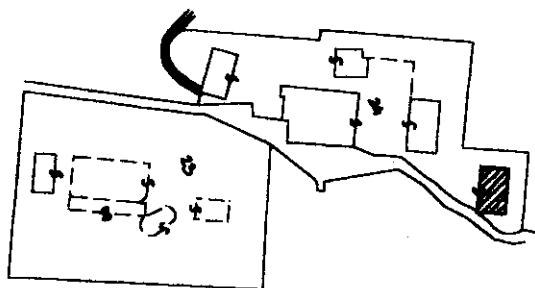

ESTRATTO DI MAPPA  
DAL N.C.T.  
1/2000

ORIENTAMENTO

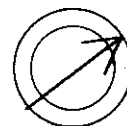

SCALA DI 1:200

Catasto Edilizio Urbano - Comune di CASOLE D'ELSA (R984) - Foglio: 130 - Particella: 24 - Subalterno: 24 -

☐ Dichiarazione di N.C.  
☒ Denuncia di variazione  
 Ultima planimetria in atti  
 Identificativi catastali  
 Data presentazione: 27/12/2001 - Data: 21/01/2015 - n. T243566 - Richiedente: PCCDNL71B20I726D  
 Totale schede: 1 - Formato di acquisizione: A4(210x297) - Formato stampa richiesto: A4(210x297)

Compilata dall'Architetto  
 (Titolo, cognome e nome)  
NANNETTI FERNANDO  
 Iscritto all'albo degli ARCHITETTI  
 della provincia di SIENA  
 data 21/01/2015 Firma [Signature]

RISERVATO ALL'UFFICIO



Planimetria di u.i.u. in Comune di.....CASOLE D'ELSA.....via.....LOC. PODERE MULIGNONE.....civ.....

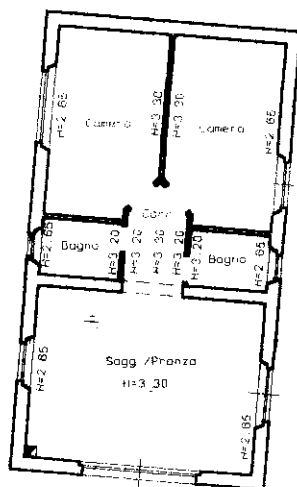

PIANTA PIANO TERRENO

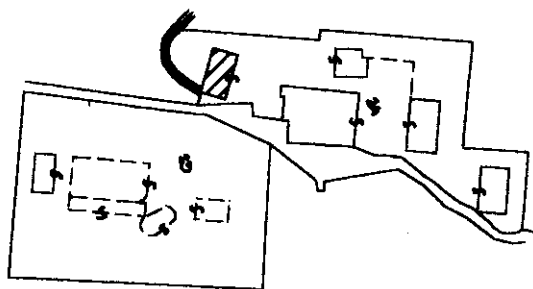

ESTRATTO DI MAPPA  
DAL N.C.T.  
1/2000

## ORIENTAMENTO



SCALA DI 1: 200

**Dichiarazione di N.C.** ☐  
**Denuncia di variazione** ☒

Compilata dall'Architetto.....  
(Titolo, cognome e nome)  
NANNETTI FERNANDO

RISERVATO ALL'UFFICIO

Ultima planimetria in atti	NANNETTI FERNANDO
Identificativi catastali	Iscritto all'albo degli ARCHITETTI
Data presentazione: 27/12/2001 - Data: 21/01/2015 - n. T243564 - Richiedente: PCCDNL71B20I726D	della provincia di SIENA
Totale schede: 1	Formato di acquisizione: A4(210x297) - Formato stampa richiesto: A4(210x297)

<i>data</i>	<i>Firma</i>
-------------	--------------

MODULARIO  
F. rig. rend. 497

MINISTERO DELLE FINANZE

DIPARTIMENTO DEL TERRITORIO

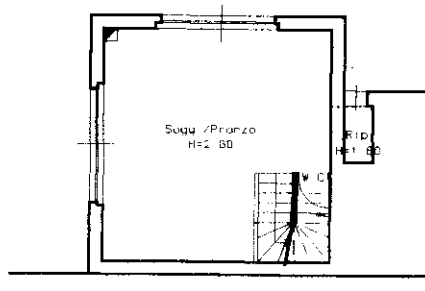
**CATASTO EDILIZIO URBANO** (RDL 13-4-1939, n. 652)MOD. **BN** (CEU)LIRE  
**200**Planimetria di u.i.u. in Comune di CASOLE D'ELSA via LOC. PODERE MULIGNONE civ. ....

PIANTA PIANO TERRENO

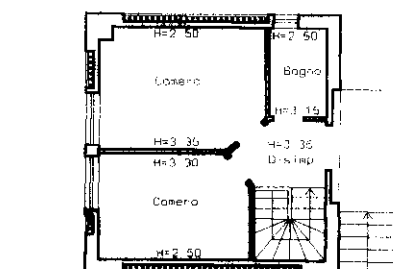

MODULARIO  
F. rig. rend. 497

MINISTERO DELLE FINANZE

DIPARTIMENTO DEL TERRITORIO

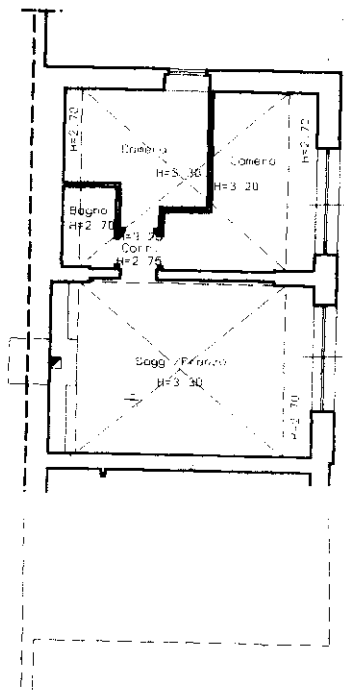
**CATASTO EDILIZIO URBANO** (RDL 13-4-1939, n. 652)MOD. **BN** (CEU)LIRE  
200Planimetria di u.i.u. in Comune di CASOLE D'ELSA via LOC. PODERE MULIGNONE civ. ....

PIANTA PIANO TERRENO

10 metri

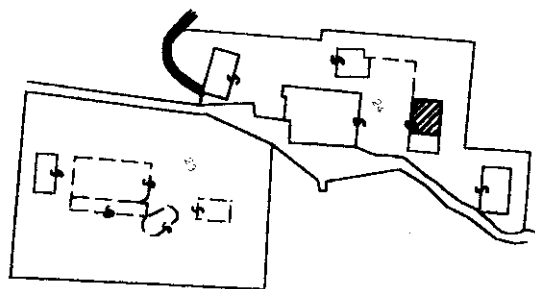
ESTRATTO DI MAPPA  
DAL N.C.T.  
1/2000

ORIENTAMENTO

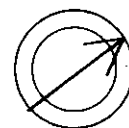

SCALA DI 1:200

Dichiarazione di N.C. ☐  
Denuncia di variazione ☒Compilata dall'Architetto .....  
(Titolo, cognome e nome)  
**NANNETTI FERNANDO**

RISERVATO ALL'UFFICIO

Ultima planimetria in atti  
Identificativi catastali

Iscritto all'albo degli ARCHITETTI

Data presentazione: 27/12/2001 - Data: 21/01/2015 - n. T243399 - Richiedente: PCCDNL71B20I726D  
Totale schede: 1. Formato di acquisizione: A4 (210x297) - Formato stampa richiesto: A4 (210x297)

data

Firma

MODULARIO  
F. rig. rend. 487

MINISTERO DELLE FINANZE

DIPARTIMENTO DEL TERRITORIO

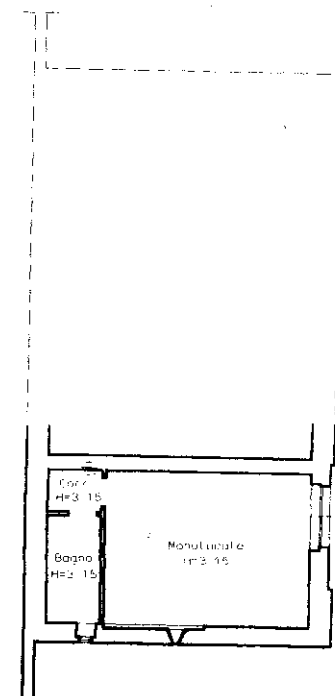
**CATASTO EDILIZIO URBANO** (RDL 13-4-1939, n. 652)MOD. **BN** (CEU)LIRE  
**200**Planimetria di u.i.u. in Comune di CASOLE D'ELSA via LOC. PODERE MULIGNONE civ. ....

PIANTA PIANO TERRENO

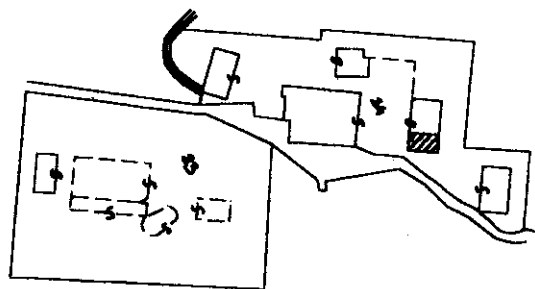
ESTRATTO DI MAPPA  
DAL N.C.T.  
1/2000

ORIENTAMENTO

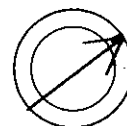

SCALA DI 1: 200

☐ Dichiarazione di N.C.  
☒ Renuncia di variazione  
 Ultima planimetria in atti  
 Identificativi catastali  
 Data presentazione: 27/12/2001 - Data: 21/01/2015 - n. T243397 - Richiedente: PCCDNL71B20I726D  
 Totale schede: 1 - Formato di acquisizione: A4(210x297) - Formato stampa richiesto: A4(210x297)

Compilata dall'Architetto .....  
 (Titolo, cognome e nome)  
**NANNETTI FERNANDO**

Iscritto all'albo degli **ARCHITETTI** .....  
 della provincia di **SIENA** n. 158

data ..... Firma .....

RISERVATO ALL'UFFICIO



MINISTERO DELLE FINANZE  
DIPARTIMENTO DEL TERRITORIO

**CATASTO EDILIZIO URBANO** (RDL 13-4-1939, n. 652)

LIRE  
**200**

Planimetria di u.i.u. in Comune di CASOLE D'ELSA via LOC. PODERE MULIGNONE civ.

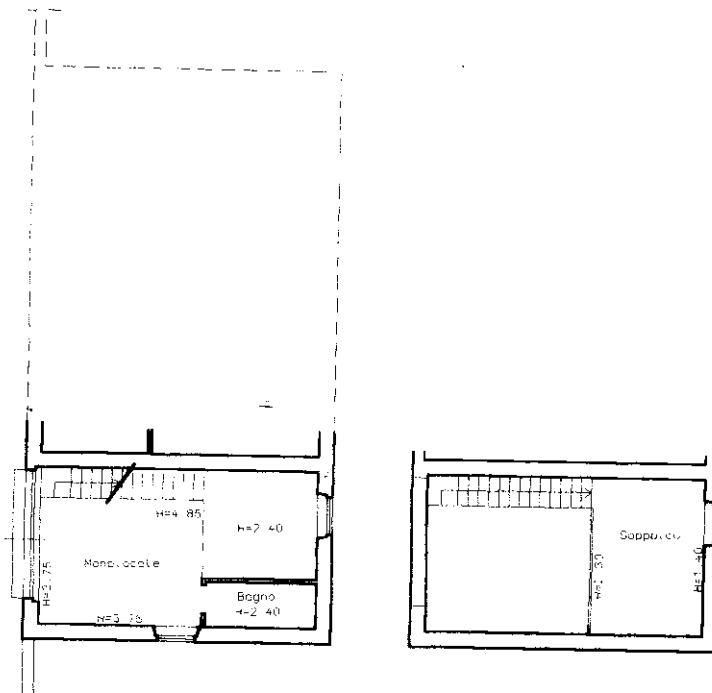

PIANTA PIANO PRIMO

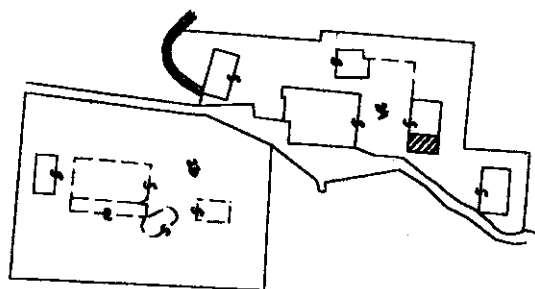

ESTRATTO DI MAPPA  
DAL N.C.T.  
1/2000

## ORIENTAMENTO

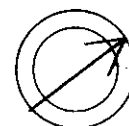

SCALA DI 1: 200

☐ Dichiarazione di N.C.

☒ Denuncia di variazione

Compilata dall'Architetto.....  
(Titolo, cognome e nome)  
NANNETTI FERNANDO

RISERVATO ALL'UFFICIO

Ultima planimetria in atti	.....NANNETTI FERNANDO.....
Identificativi catastali	.....L. ARCHITETTI.....
Data presentazione: 27/12/2001 - Data: 21/01/2015 - n. T243396 - Richiedente: PC/DNLT71B20I726D	
Totale schede: 1 - Formato di acquisizione: A4(210x297) - Formato stampa richiesto: A4(210x297)	.....SIENA.....

**data** ..... **Firma**

Planimetria di u.i.u. in Comune di.....CASOLE D'ELSA.....via.....LOC. PODERE MULIGNONE.....civ.....

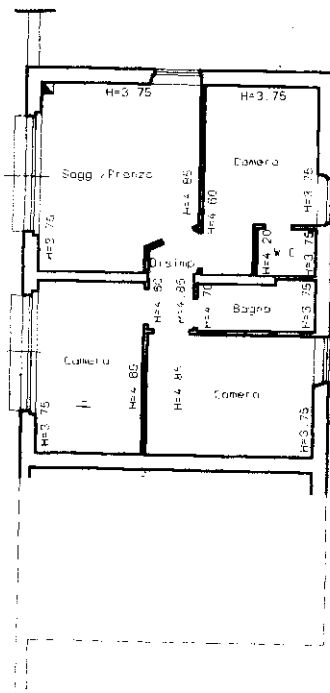

PIANTA PIANO PRIMO

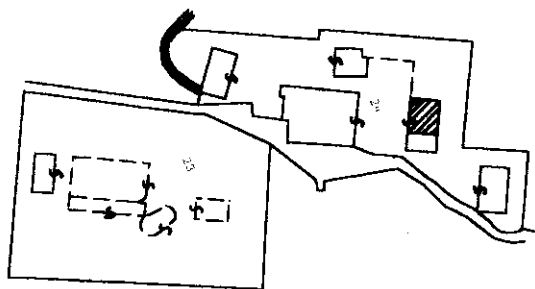

ESTRATTO DI MAPPA  
DAL N.C.T.  
1/2000

## ORIENTAMENTO

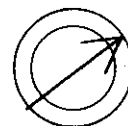

SCALA DI 1: 200

☐ Dichiarazione di N.C.  
☒ Denuncia di variazione

Compilata dall'Architetto.....  
(Titolo, cognome e nome)  
NANNETTI FERNANDO

**RISERVATO ALL'UFFICIO**

Iscritto all'albo dei L. .... ARCHITETTI

data: 21/01/2015 - n. T2433  
della provincia di SIENA  
isizione: A4(210x297) - F

<i>data</i>	<i>Firma</i>
-------------	--------------

Ultima planimetria in atti  
**Identificativi catastali**  
 Data presentazione: 27/12/2001 - Data: 21/01/2015 - n. T243395 - Richiedente: PCCDNL71B20I726D  
 Totale schede: 1 - Formato di acquisizione: A4(210x297) - Formato stampa richiesto: A4(210x297)

Totale schede: 1 sub. 18



MODULARIO  
F. rig. rend. 497

MINISTERO DELLE FINANZE

DIPARTIMENTO DEL TERRITORIO

**CATASTO EDILIZIO URBANO** (RDL 13-4-1939, n. 652)MOD. **BN** (CEU)LIRE  
200Planimetria di u.i.u. in Comune di CASOLE D'ELSA via LOC. PODERE MULIGNONE civ. ....

SCALA A COMUNE

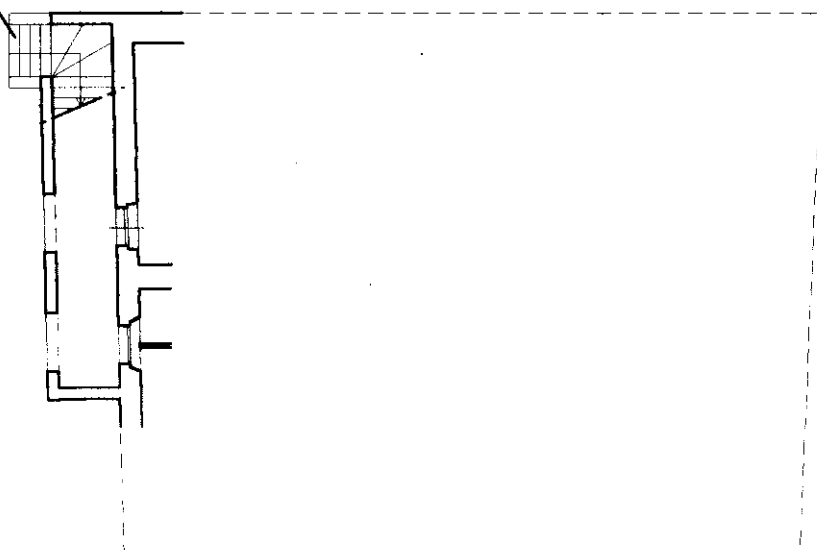

PIANTA PIANO TERRENO

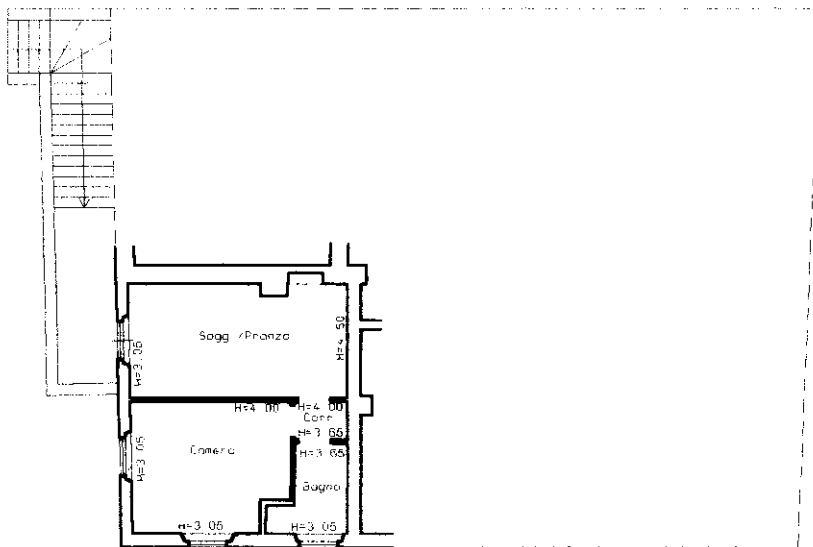

PIANTA PIANO PRIMO

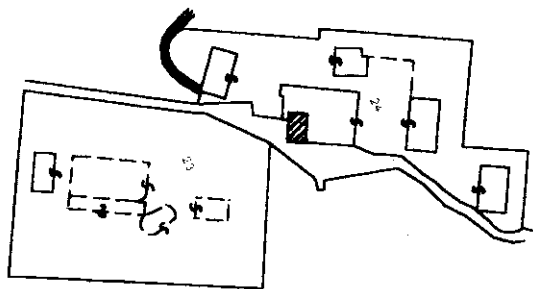
ESTRATTO DI MAPPA  
DAL N.C.T.  
1/2000

ORIENTAMENTO

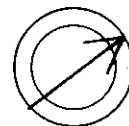

SCALA DI 1:200

10 metri

Dichiarazione di N.C. ☐  
Denuncia di variazione ☒Ultima planimetria in atti  
Identificativi catastaliData presentazione: 27/12/2001 - Data: 21/01/2015 - n. T243394 - Richiedente: PCCDNL71B20I726D  
Totali schede: 1 - Formato di acquisizione: A4(210x297) - Formato stampa richiesto: A4(210x297)Compilata dall'Architetto  
(Titolo, cognome e nome)

NANNETTI FERNANDO

Iscritto all'albo degli ARCHITETTI

della provincia di SIENA n. 159

data

Firma

RISERVATO ALL'UFFICIO



Planimetria di u.i.u. in Comune di CASOLE D'ELSA via LOC. PODERE MULIGNONE civ. ....

SCALA A COMUNE

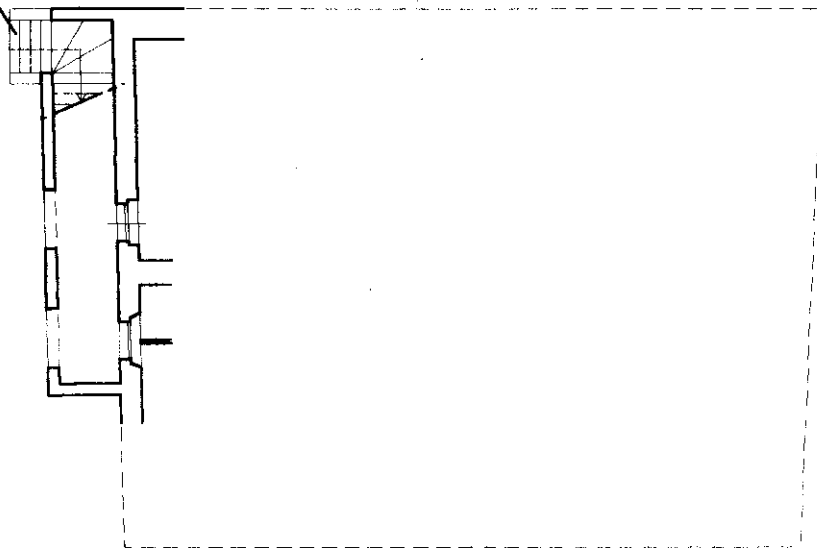

PIANTA PIANO TERRENO

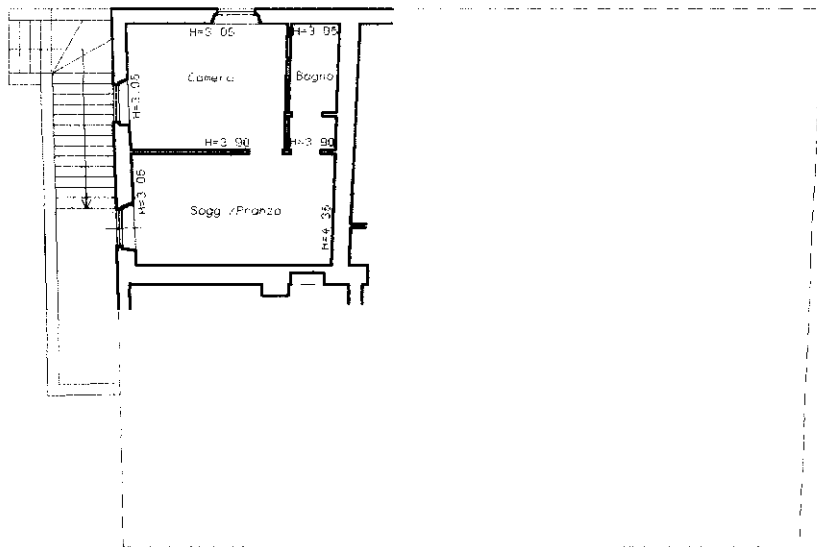

PIANTA PIANO PRIMO

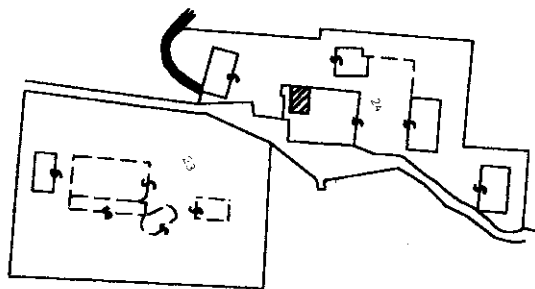

ESTRATTO DI MAPPA  
DAL N.C.T.  
1/2000

ORIENTAMENTO

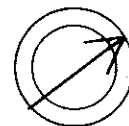

SCALA DI 1: 200

Catasto Edilizio Urbano - Comune di CASOLE D'ELSA (R984) - Foglio: 130 - Particella: 24 - Subalterno: 15 - Podere Mulignone piano: 1;

Dichiarazione di N.C. ☐  
Renuncia di variazione ☒  
Ultima planimetria in atti  
Identificativi catastali  
Data presentazione: 27/12/2001 - Data: 21/01/2015 - n. T243393 - Richiedente: PCCDNL71B20I726D  
Totale schede: 1 - Formato di acquisizione: A4(210x297) - Formato stampa richiesto: A4(210x297)

Compilata dall'Architetto .....  
(Titolo, cognome e nome)  
NANNETTI FERNANDO  
Iscritto all'albo degli ARCHITETTI .....  
della provincia di SIENA  
data ..... Firma .....

RISERVATO ALL'UFFICIO

MODULARIO  
F. rig. rend. 497



MINISTERO DELLE FINANZE  
DIPARTIMENTO DEL TERRITORIO

**CATASTO EDILIZIO URBANO** (RDL 13-4-1939, n. 652)

MOD. BN (CEU)

LIRE  
200

Planimetria di u.i.u. in Comune di.....CASOLE D'ELSA..... ✓/a .....LOC. PODERE MULIGNONE..... civ.....

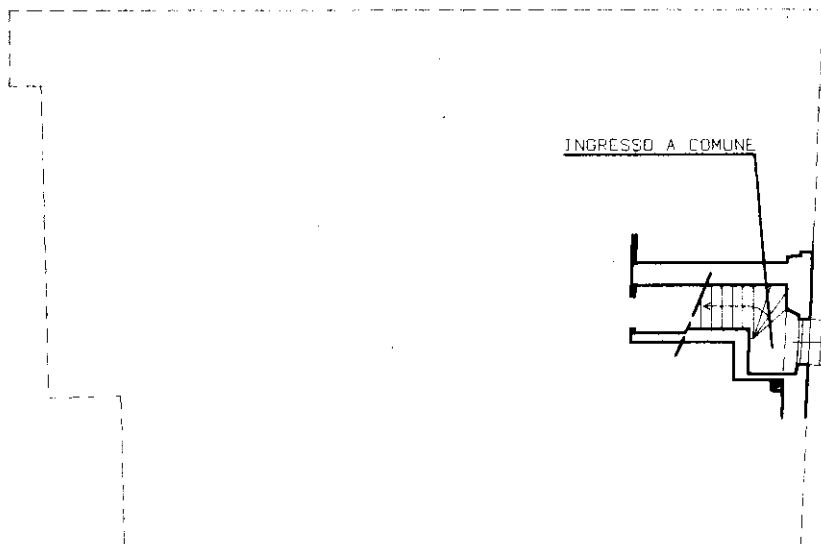

PIANTA PIANO TERRENO

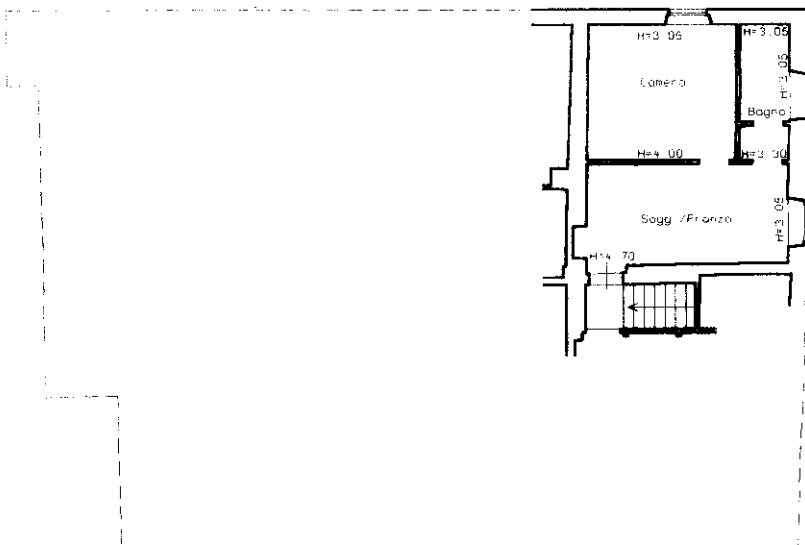

PIANTA PIANO PRIMO

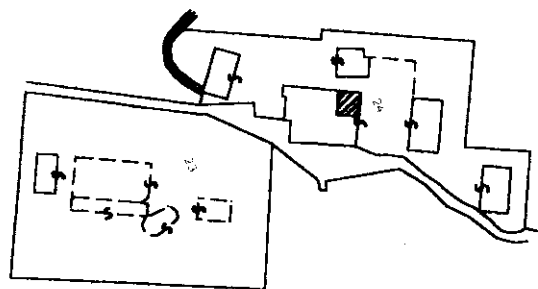

ESTRATTO DI MAPPA  
DAL N.C.T.  
1/2000

ORIENTAMENTO



SCALA DI 1: 200

Catasto Edilizio Urbano - Comune di CASOLE D'ELSA (B984) - Foglio: 130 - Particella: 24 - Subalterno: 13 -  
PODERE MULIGNONE piano: 1;

Dichiarazione di N.C. ☐  
Denuncia di variazione ☒

Ultima planimetria in atti  
Identificativi catastali

Data presentazione: 27/12/2001 - Data: 21/01/2015 - n. T243172 - Richiedente: PCCDNL71B20I726D  
Totale schede: 26 - Formato di acquisizione: A4(210x297) - Formato stampa richiesto: A4(210x297)

Compilata dall'Architetto.....  
(Titolo, cognome e nome)  
NANNETTI FERNANDO

Iscritto all'albo degli ARCHITETTI.....

data..... Firma.....

RISERVATO ALL'UFFICIO

MODULARIO  
F. rig. rend. 497

MINISTERO DELLE FINANZE

DIPARTIMENTO DEL TERRITORIO

**CATASTO EDILIZIO URBANO** (RDL 13-4-1939, n. 652)

MOD. BN (CEU)

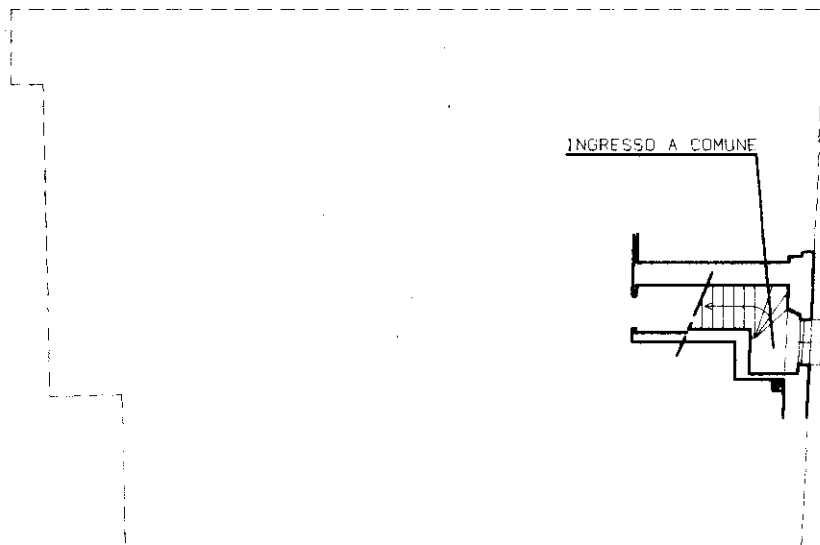
LIRE  
200Planimetria di u.i.u. in Comune di CASOLE D'ELSA via LOC. PODERE MULIGNONE civ. ....

PIANTA PIANO TERRENO

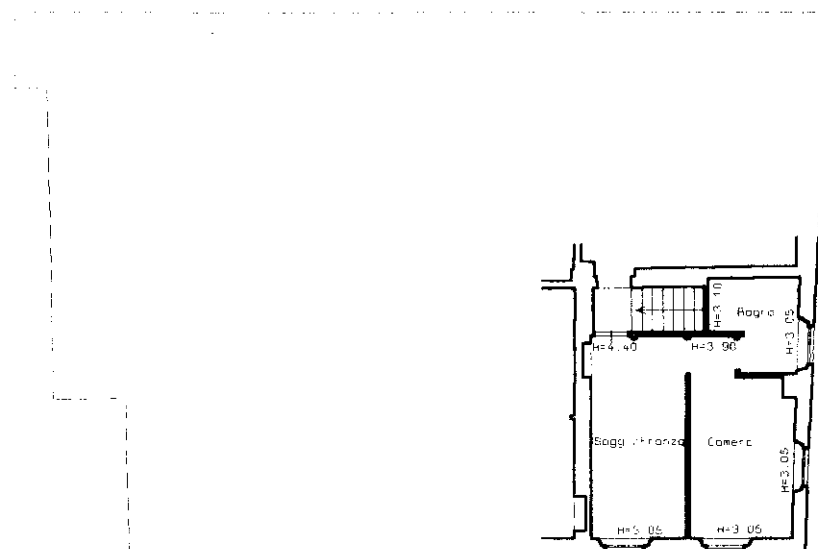

PIANTA PIANO PRIMO

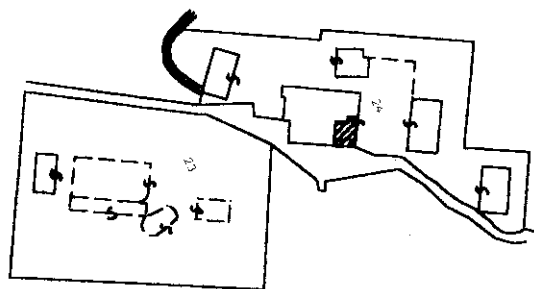
ESTRATTO DI MAPPA  
DAL N.C.T.  
1/2000

ORIENTAMENTO

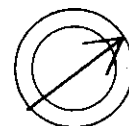

SCALA DI 1:200

Catasto Edilizio Urbano - Comune di CASOLE D'ELSA (R984) - Foglio 130 - Particella 24 - Subalterno 12 - Podere Mulignone piano: 1;

☐ Dichiarazione di N.C.  
☒ Denuncia di variazione  
 Ultima planimetria in atti  
 Identificativi catastali  
 Data presentazione: 27/12/2001 - Data: 21/01/2015 - n. T243171 - Richiedente: PCCDNL71B20I726D  
 Totale schede: 1 - Formato di acquisizione: A4(210x297) - Formato stampa richiesto: A4(210x297)

Compilata da L. Architetto  
 (Titolo, cognome e nome)  
NANNETTI FERNANDO

Iscritto all'albo degli ARCHITETTI  
 della provincia di SIENA n. 158

data 1/1/2015 Firma [Signature]

RISERVATO ALL'UFFICIO

MODULARIO  
F. rig. rend. 497



MINISTERO DELLE FINANZE  
DIPARTIMENTO DEL TERRITORIO  
**CATASTO EDILIZIO URBANO** (RDL 13-4-1939, n. 652)

MOD. BN (CEU)

LIRE  
200

Planimetria di u.i.u. in Comune di CASOLE D'ELSA via LOC. PODERE MULIGNONE civ. ....

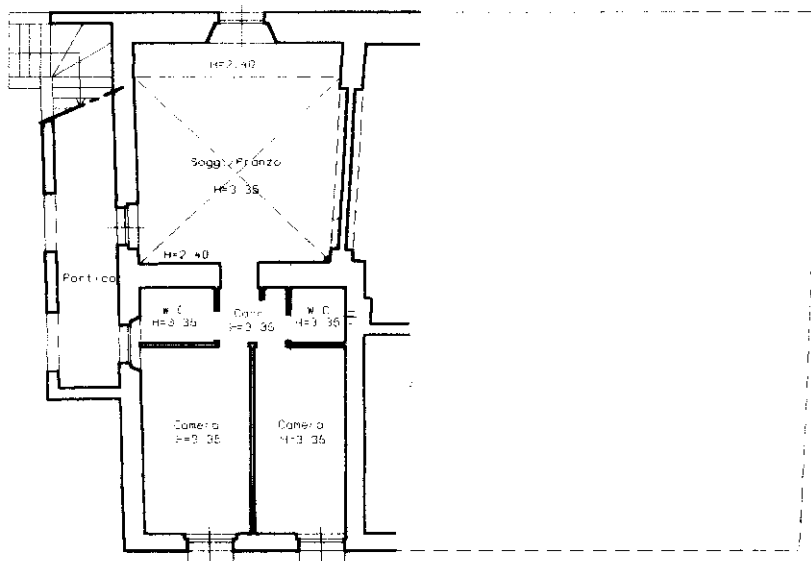

PIANTA PIANO TERRENO

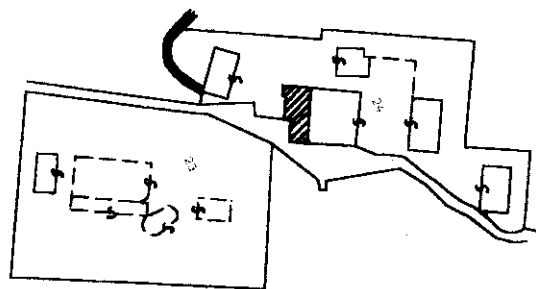

ESTRATTO DI MAPPA  
DAL N.C.T.  
1/2000

ORIENTAMENTO

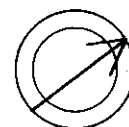

SCALA DI 1: 200

Catasto Edilizio Urbano - Comune di CASOLE D'ELSA - Foglio 130 - Particella 24 - Subalterno 11 -

PODERE MOLIGNONE piano: T;  
Dichiarazione di N.C. ☐  
Denuncia di variazione ☒  
Ultima planimetria in atti  
Identificativi catastali  
Data presentazione: 27/12/2001 - Data: 21/01/2015 - n. T243168 - Richiedente: PCCDNL71B20I726D  
Totale schede: 1 - Formato di acquisizione: A4(210x297) - Formato stampa richiesto: A4(210x297)

Compilata dall'Architetto  
(Titolo, cognome e nome)  
NANNETTI FERNANDO  
Iscritto all'albo degli ARCHITETTI  
della provincia di SIENA  
data 21/01/2015 Firma [Signature]

RISERVATO ALL'UFFICIO

MODULARIO  
F. rig. rend. 497

MINISTERO DELLE FINANZE

DIPARTIMENTO DEL TERRITORIO

**CATASTO EDILIZIO URBANO** (RDL 13-4-1939, n. 652)

MOD. BN (CEU)

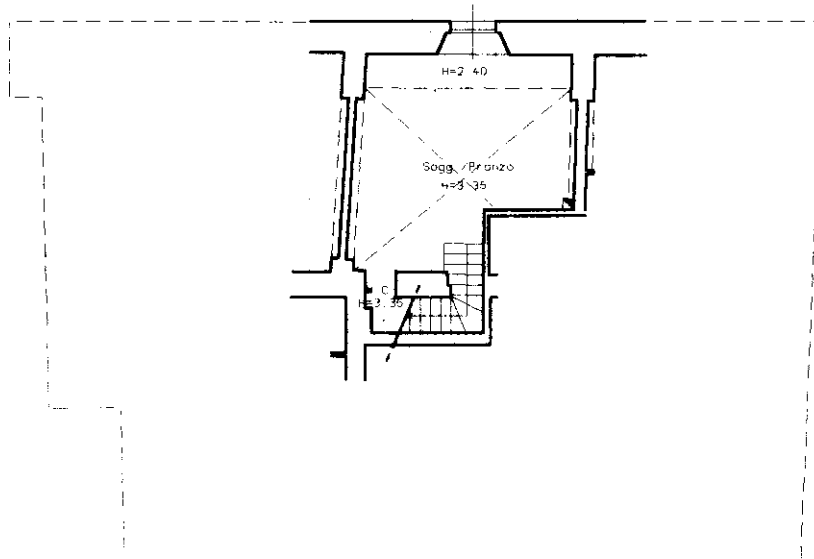
LIRE  
200Planimetria di u.i.u. in Comune di CASOLE D'ELSA via LOC. PODERE MULIGNONE civ. ....

PIANTA PIANO TERRENO

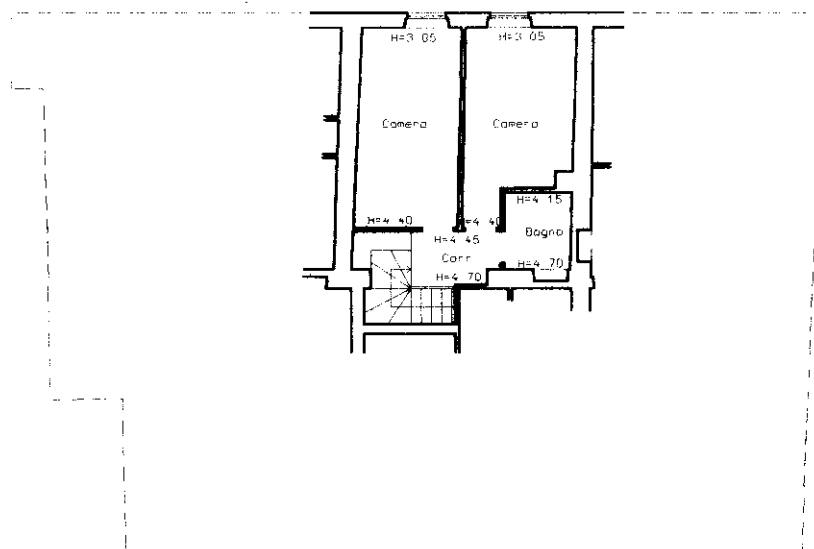

PIANTA PIANO PRIMO

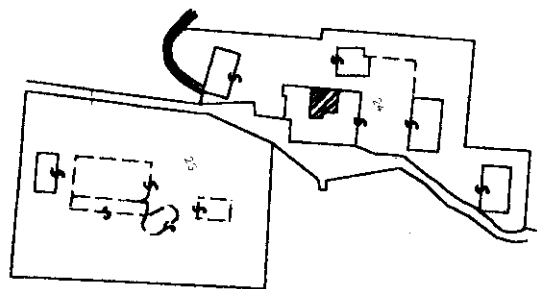
ESTRATTO DI MAPPA  
DAL N.C.T.  
1/2000

ORIENTAMENTO

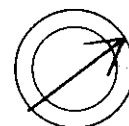

SCALA DI 1:200

Catasto Edilizio Urbano - Comune di CASOLE D'ELSA (R984) - Foglio: 130 - Particella: 24 - Subalterno: 10 - Loc. PODERE MULIGNONE piano: T-1;

Dichiarazione di N.C. ☐  
Denuncia di variazione ☒  
Ultima planimetria in atti  
Identificativi catastali  
Data presentazione: 27/12/2001 - Data: 21/01/2015 - n. T243167 - Richiedente: PCCDNL71B20I726D  
Totale schede: 1 - Formato di acquisizione: A4(210x297) - Formato stampa richiesto: A4(210x297)Compilata dall'Architetto  
(Titolo, cognome e nome)  
NANNETTI FERNANDOIscritto all'albo degli ARCHITETTI  
della provincia di SIENAdata 21/01/2015 Firma [Signature]

RISERVATO ALL'UFFICIO

MODULARIO  
F. rig. rend. 497



MINISTERO DELLE FINANZE

DIPARTIMENTO DEL TERRITORIO

**CATASTO EDILIZIO URBANO** (RDL 13-4-1939, n. 652)

MOD. **BN** (CEU)

LIRE  
**200**

Planimetria di u.i.u. in Comune di CASOLE D'ELSA via LOC. PODERE MULIGNONE civ. ....

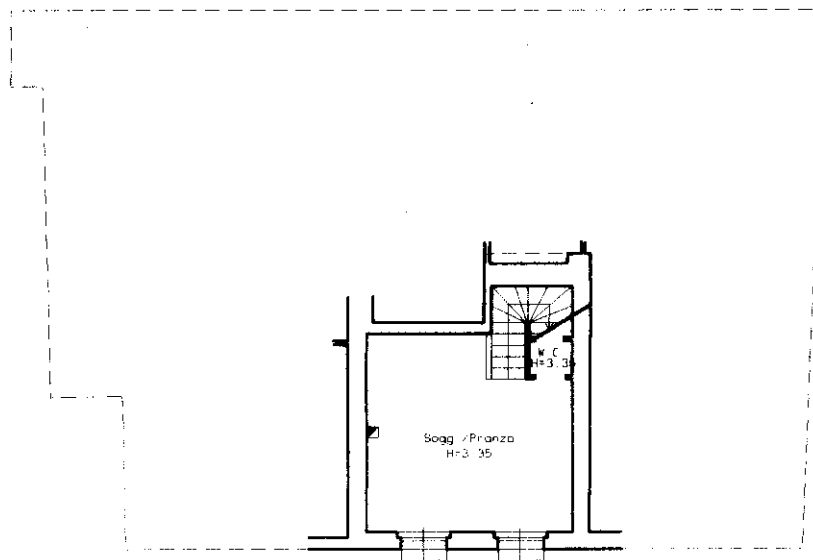

PIANTA PIANO TERRENO

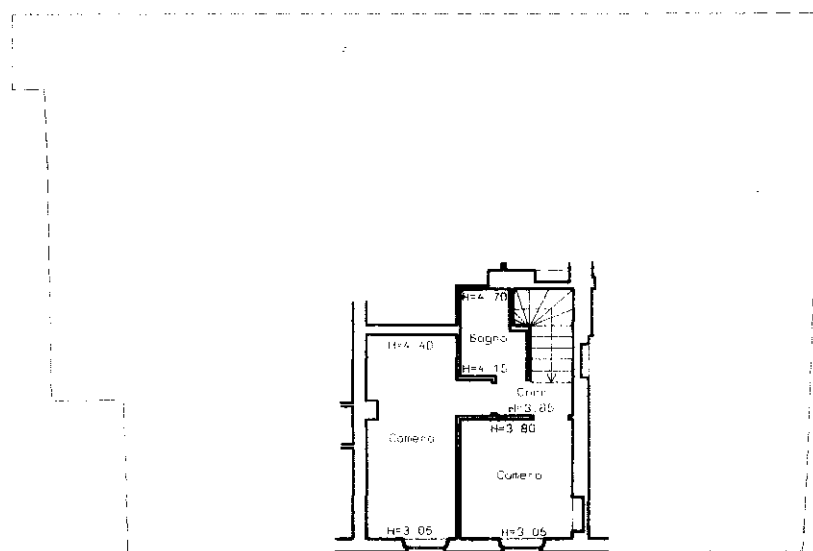

PIANTA PIANO PRIMO

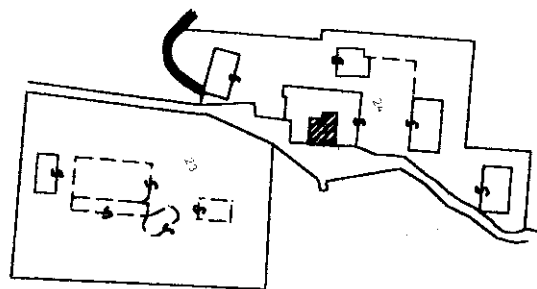

ESTRATTO DI MAPPA  
DAL N.C.T.  
1/2000

**ORIENTAMENTO**

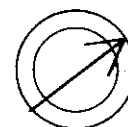

**SCALA DI 1: 200**

Catasto Edilizio Urbano - Comune di CASOLE D'ELSA (B984) - Foglio: 130 - Particella: 24 - Subalterno: 9 -  
PODERE MULIGNONE piano: T-I;

☐ Dichiarazione di N.C.  
☒ Denuncia di variazione

Ultima planimetria in atti  
Identificativi catastali

Data presentazione: 27/12/2001 - Data: 21/01/2015 - n. T243166 - Richiedente: PCCDNL71B20I726D  
Totale schede: 1 - Formato di acquisizione: A4(210x297) - Formato stampa richiesto: A4(210x297)

Compilata dal L. Architetto .....  
(Titolo, cognome e nome)  
NANNETTI FERNANDO

Iscritto all'albo degli ARCHITETTI .....

della provincia di SIENA .....  
data 21/01/2015 Firma [Signature]

RISERVATO ALL'UFFICIO