

**Agenzia delle Entrate  
CATASTO FABBRICATI  
Ufficio Provinciale di  
Palermo**

Dichiarazione protocollo n. PA0197398 del 08/06/2015

Planimetria di u.i.u. in Comune di Valledolmo

Corso Garibaldi

civ. 96

Identificativi Catastali:

Sezione:  
Foglio: MU  
Particella: 2230  
Subalterno: 2

Compilata da:  
Lombardo Salvatore  
Iscritto all'albo:  
Ingegneri

Prov. Agrigento

N. 01290

Scheda n. 1      Scala 1:100

Primo piano  
h=3,10 m

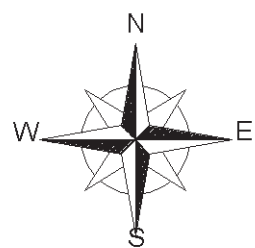
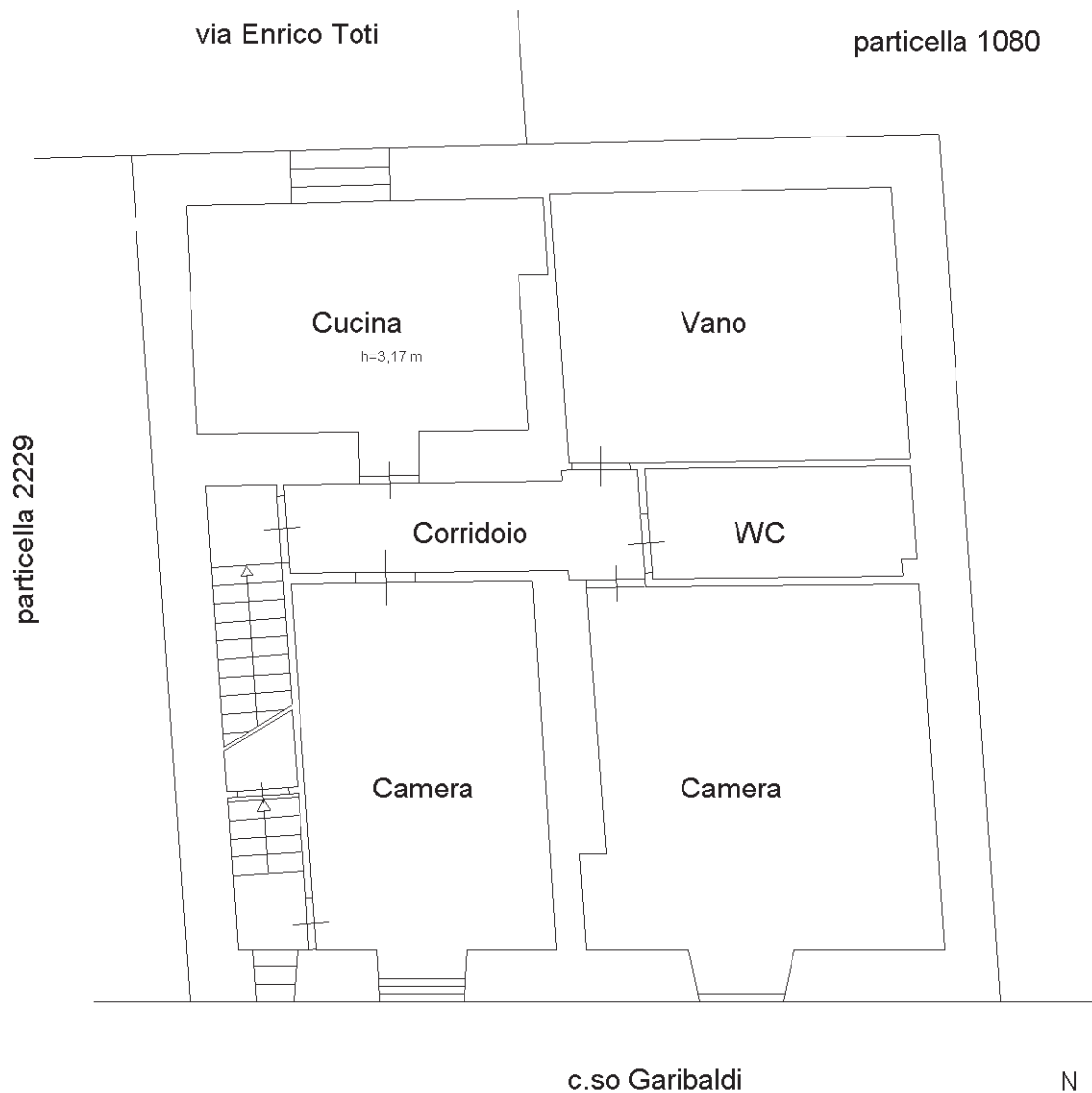

Catasto dei Fabbricati - Situazione al 08/06/2015 - Comune di VALLEDOLOMO (L.603) - Foglio: 0 - Particella: 2230 - Subalterno: 2  
CORSO GARIBALDI n. 96 piano: 1;

1:100

Ultima planimetria in atti

