

E=32200

1 Particella: 147



ELABORATO PLANIMETRICO	
Compilato da:	Peruzzi Loris
Isritto all'albo:	Geometri
Prov. Siena	N. 1156

Agenzia del Territorio
CATASTO FABBRICATI
Ufficio Provinciale di
Siena

Comune di Sinalunga			Protocollo n. SI0038857 del 02/05/2013	
Sezione:	Foglio: 38	Particella: 147	Tipo Mappale n. 36935	del 23/04/2013
Dimostrazione grafica dei subalterni				Scala 1 : 500

ELABORATO PLANIMETRICO

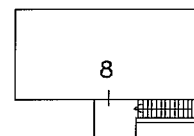

PIANO PRIMO

PIANO TERRA

P.LLA 366

P.LLA 105

P.LLA 149

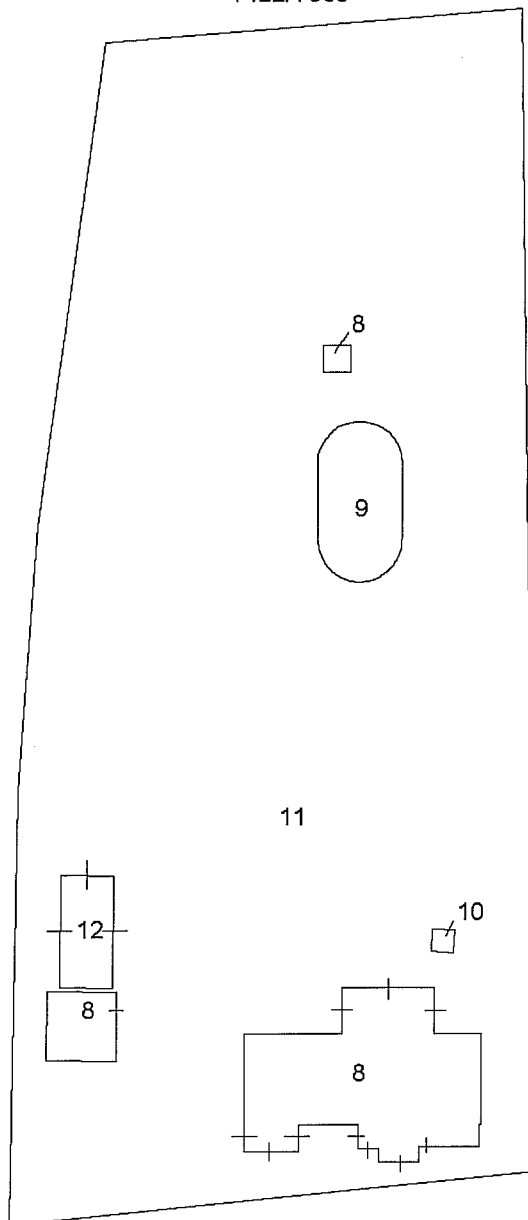

STRADA STATALE



ORIENTAMENTO

ultima planimetria in atti

POZZETTO
 TECNICO

PLANIMETRIA C.T.
 FOGLIO 381 P.lla 147
 scala 1:2000

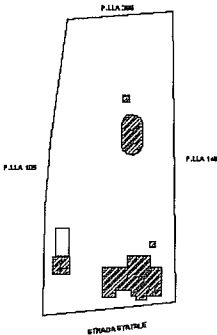

PIANO TERRENO

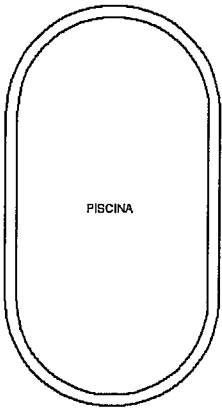

POZZO

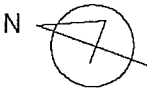
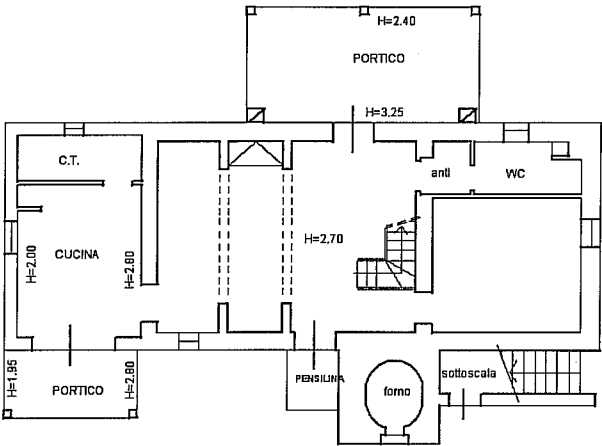
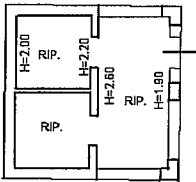

ORIENTAMENTO

LOCALITA' GIUGLIAIE (SCROFIANO) n. 123 piano: 1-1;

tima planimetria in atti

ata: 08/05/2013 - n. T324151 - Richiedente: PRZLRS77E05A468E

tale schede: 2 - Formato di acquisizione: A4(210x297) - Formato stampa richiesto: A4(210x297)

PIANO PRIMO

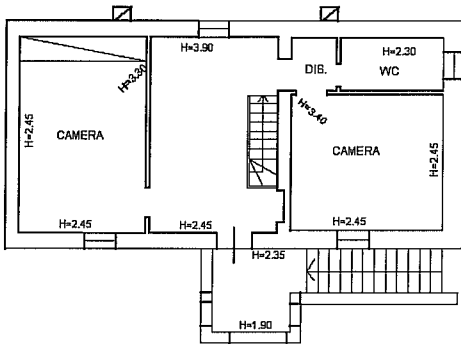

PLANIMETRIA C.T.
FOGLIO 381 P.lla 147
scala 1:2000

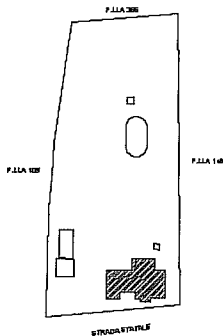

LOCALITA' GIUGLIAIE (SCROFIANO) n. 123 piano: T-I;

tima planimetria in atti

ata: 08/05/2013 - n. T324151 - Richiedente: PRZLRS77E05A468E

taile schede: 2 - Formato di acquisizione: A4(210x297) - Formato stampa richiesto: A4(210x297)

PIANO TERRENO

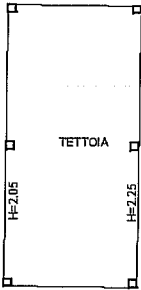

PLANIMETRIA C.T.
FOGLIO 381 P.lla 147
scala 1:2000

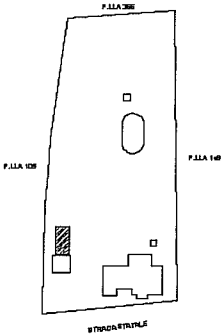

LOCALITA' GIUGLIAIE (SCROFANO) n. 123 piano: T;

tima planimetria in atti

ta: 08/05/2013 - n. T324152 - Richiedente: PRZLRS77E05A468E

ta: 08/05/2013 - n. T324152 - Richiedente: PRZLRS77E05A468E

ta: 08/05/2013 - n. T324152 - Richiedente: PRZLRS77E05A468E

ta: 08/05/2013 - n. T324152 - Richiedente: PRZLRS77E05A468E