

**Geom. Massimo Ferruzzi**  
Via Cassia Nord n. 106/Q - loc. Tognazza - 53035 Monteriggioni (SI)  
Tel e fax 0577-51302 Cell 348-3519161  
e-mail : geomassimoferruzzi@gmail.com

**allegato B**

## **TRIBUNALE DI SIENA**

**Oggetto: Esecuzioni Immobiliari nn. 18/2011; 46/2011; 68/2011; 173/2011; 112/2012.**

**C.T.U. nominato: Geom. Massimo Ferruzzi**

**G.E.: Dott. Pierandrea Valchera → Dott. Flavio Mennella**

## **LOTTO 2**

Monteriggioni li, 19 DIC 2013

il C.T.U.

geom. Massimo Ferruzzi





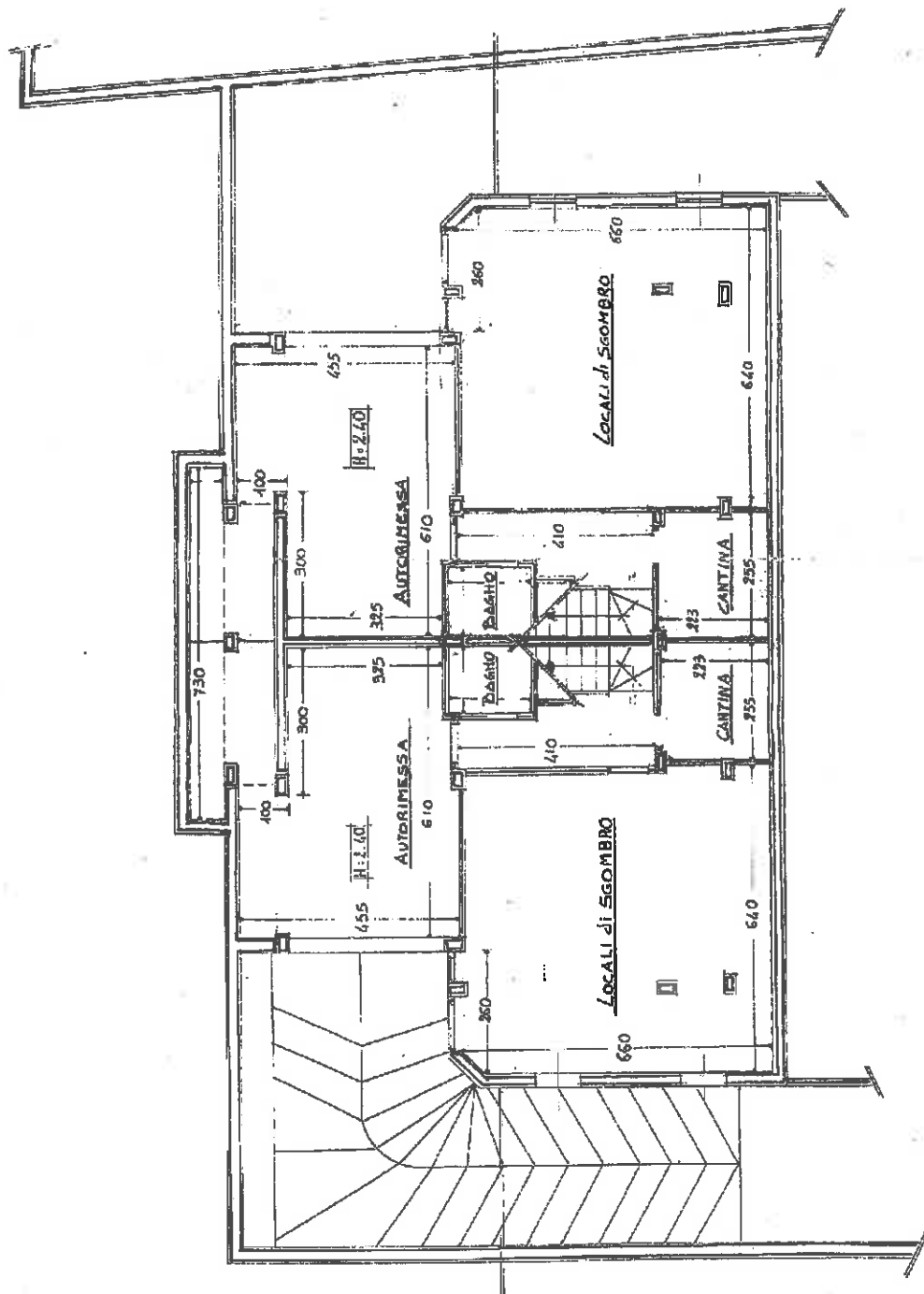

PIANO SECONDO

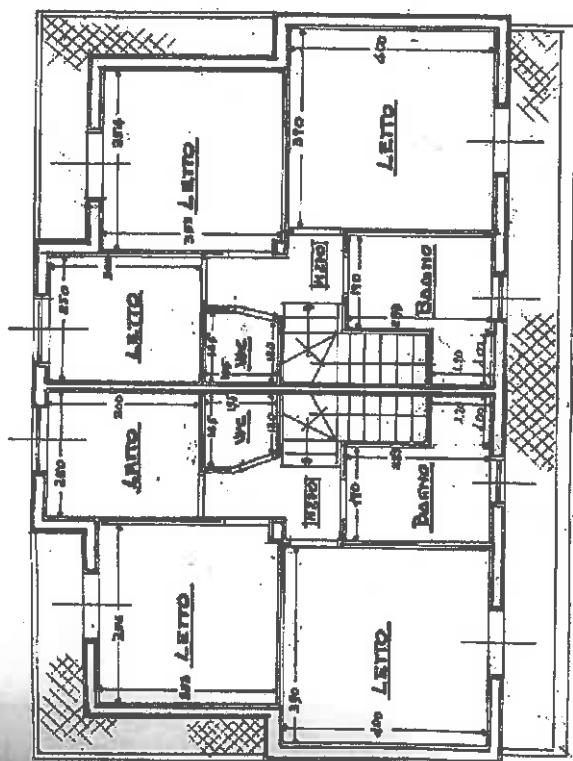

Piano Primo

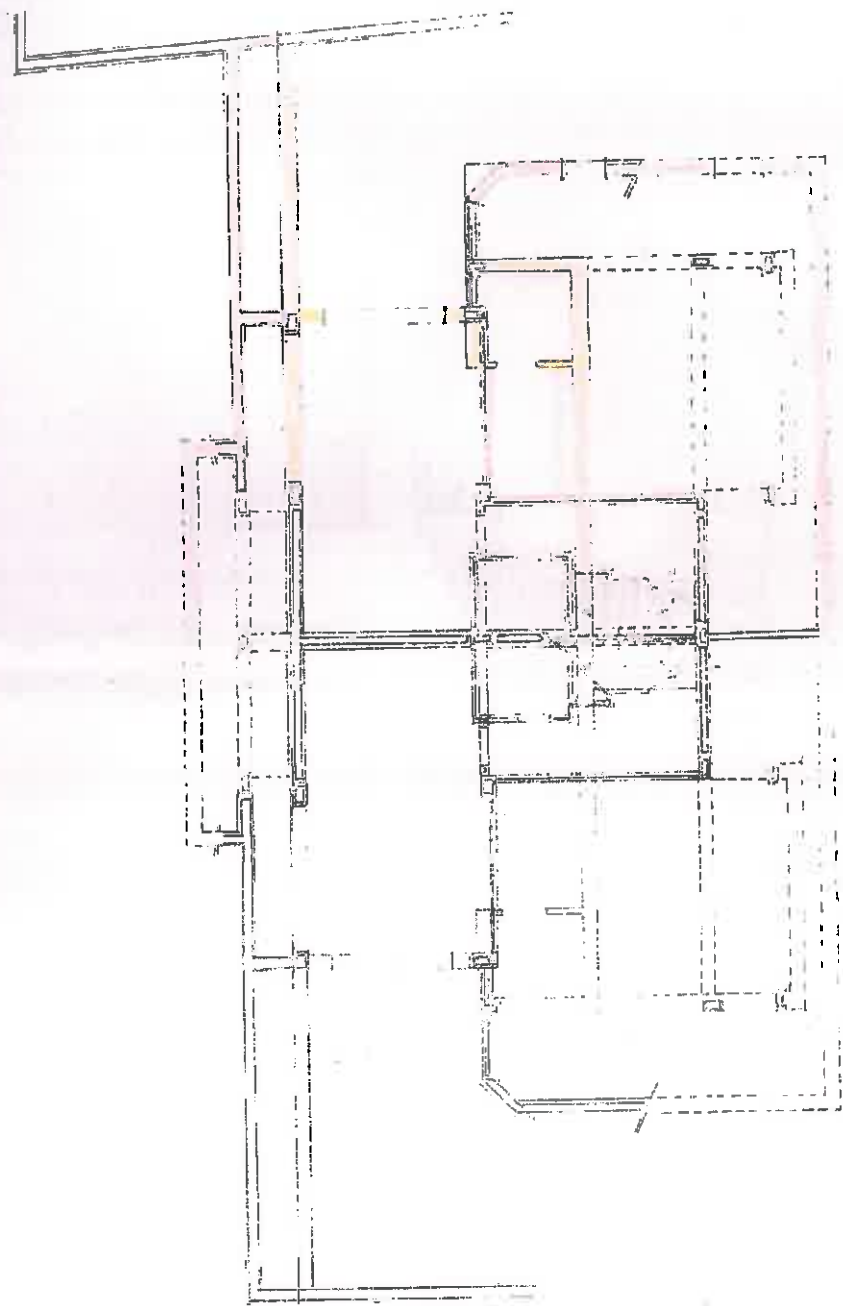

Plan of the building

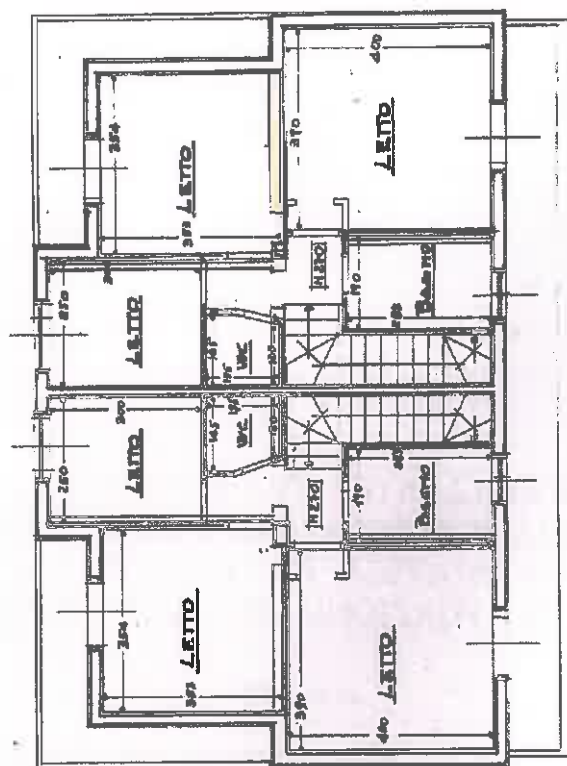

Piano Piano

MOD. AN (GEU)

LIRE  
400

MINISTERO DELLE FINANZE  
DIREZIONE GENERALE DEL CATASTO E DEI SS.TT.EE.  
**CATASTO EDILIZIO URBANO** (RDL 18-4-1938, n. 852)



MODULARIO  
F. 10, mod. 001

Catasto dei Pubblica - Situazione al 13/05/2013 - Comune di CASTELLINA IN CHIANTI (CI72) - < Foglio: 44 Particolar: 442 - Subalterno  
Pia IV NOVEMBERB n. 20 piano: S1-1;

Planimetria di u.i.a. in Comune di CASTELLINA IN CHIANTI via IV NOVEMBERB giv.....

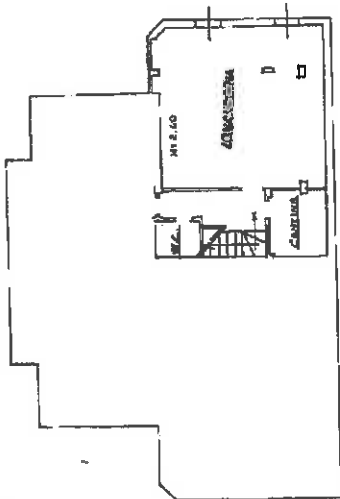

PIANO SENNITTRATO

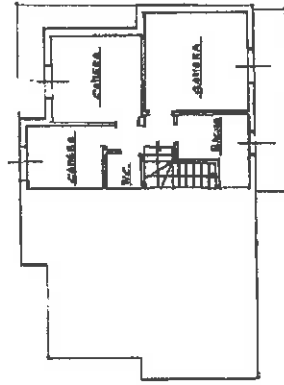

PIANO PRIMO

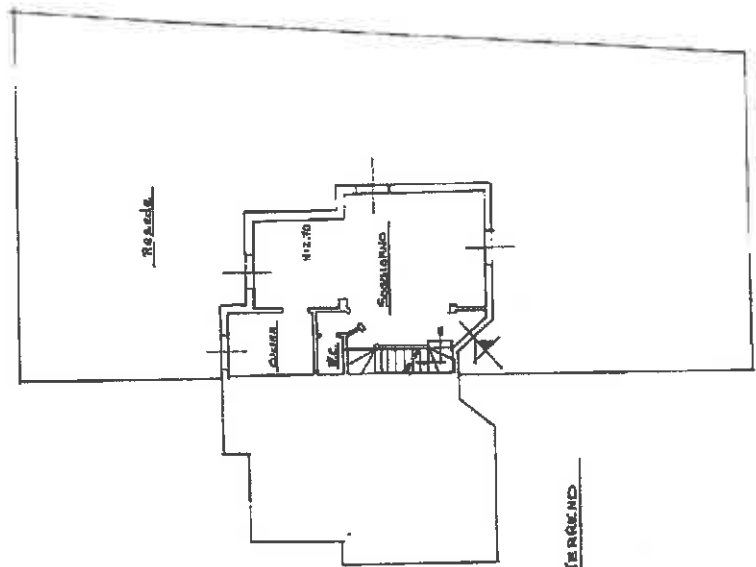

PIANO TERRENO

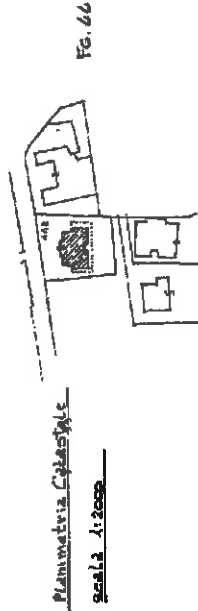

Planimetria Catastale

Scala 1:2000

Fg. 44

ORIENTAMENTO



SCALA DI 1:200

RISERVATO ALL'UFFICIO

Compilata dal Geom. GRASSINI FRANCO  
(Titolo, cognome e nome)  
Inscritto all'albo dei Geometri  
della provincia di SIENA n. 222  
data ..... Firma

Dichiarazione di N.C. ☒ ☐  
Comunità di variazione  
Identificativi catastali  
F. 44 sub. 4  
n. 5

MOD. EM (CEU)  
LIRE  
500

MINISTERO DELLE FINANZE  
DIPARTIMENTO DEL TERRITORIO  
**CATASTO EDILIZIO URBANO** (RDL 13-4-1939, n. 652)  
C.C. IV NOVEMBRE n. 20 piano. S1;  
Piantimetria di q.i.u. in Comune di CASTELLINA IN CHIANTI Via IV NOVEMBRE CIV.

MODULANDO  
F. 102 rev. 8/97

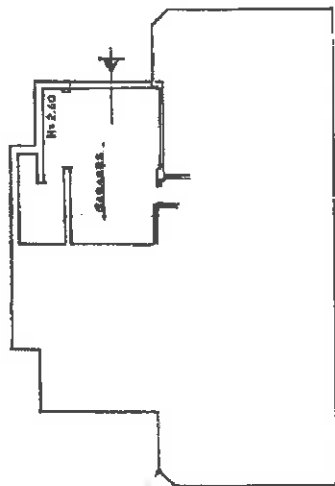

PIANO SEMINTERATO

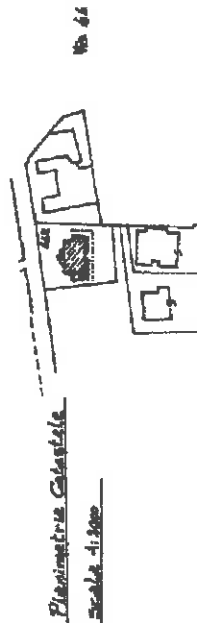

ORIENTAMENTO



Scala di 1:200

RESERVATO ALL'UFFICIO

Compilata dal **Geom. GRASINI FRANCO**  
(Firma, cognome e nome)  
Inscritto all'albo dei **Geometri**  
della provincia di **Castellina** n. **613**  
della **Firma**

Dichiarazione di N.C.  
Denuncia di variazione

Identificativi catastali

F. **44**  
n. **442** sub. **3**





**MINISTERO DELLE FINANZE  
DIPARTIMENTO DEL TERRITORIO**
Ufficio Tecnico Erariale di.....SIENA.....**ELABORATO PLANIMETRICO**Pag. n. 2 di 3

Comune <u>CASTELLINA IN CHIANTI</u>	Foglio <u>44</u>	Numero <u>442</u>	Tipo mappale n. <u>94825</u>	del <u>21/07/96</u>
----------------------------------------	---------------------	----------------------	---------------------------------	------------------------

**Dimostrazione Grafica dei Subalterni Assegnati**

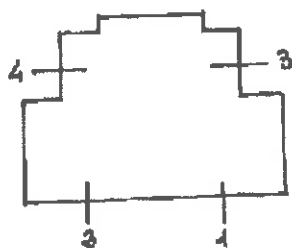
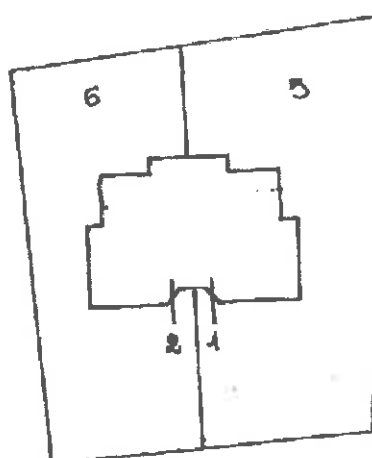
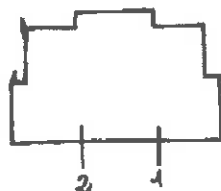
scala 1: 500

PIANO SEMINTERATOPIANO TERRENO

Conservato all'Ufficio Tecnico Erariale

L'operatore

Protocollo

Conservato il precedente mod. EP/2 prot.

L'Ufficio Tecnico Erariale

Data presentazione:30/11/1996 - Data: 11/05/2013 - n. T38210 - Richiedente: Telematico

Totale schede: 3 - Formato di acquisizione: A4(210x297) - Formato stampa richiesto: A4(210x297) - Fattore di scala non utilizzabile

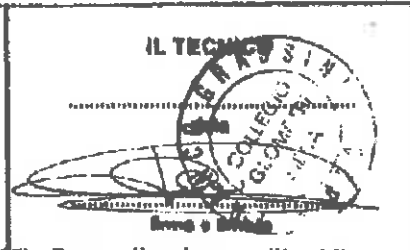

**MINISTERO DELLE FINANZE  
DIPARTIMENTO DEL TERRITORIO**
Ufficio Tecnico Erariale di SIENA**ELABORATO PLANIMETRICO**Pag. n. 1 di 3

Ubicazione e riferimenti catastali dell'immobile

Comune CASTELLINA IN CHIANTI

C.T. Fgl. .... Mapp. ....

Via/piazza VIA IV NOVEMBREC.E.U. Fgl. 66 Mapp. 462**ESTRATTO DI MAPPA**scala 1: 2000Tipo mappale n. 9/825 del 21/09/96

Riservato all'Ufficio Tecnico Erariale

L'operatore

Prodotto

Sostituisce il precedente mod. EP/I prol.

Ultima planimetria in atti

Annullato e sostituito dal mod. EP/I prol.

Data presentazione: 30/11/1996 - Data: 11/05/2013 - n. T38210 - Richiedente: Telematico

Totale schede: 3 - Formato di acquisizione: A4(210x297) - Formato stampa richiesto: A4(210x297) - Fattore di scala non modificabile





6





