

ELABORATO PLANIMETRICO		Agenzia del Territorio	
Compilato da: Rondini Emilio		CATASTO FABBRICATI	
Iscritto all'albo: Geometri		Ufficio Provinciale di	
Prov. Siena		Siena	
N. 948			
Comune di Buonconvento		Protocollo n. 000030614 del 26/02/2002	
Sezione:	Foglio: 26	Particella: 22	Tipo Mappale n. 2819 del 06/12/2001
Dimostrazione grafica dei subalterni			Scala 1 : 200

Catasto dei Fabbricati - Situazione al 02/09/2015 - Comune di BUONCONVENTO (B269) - < Foglio: 26 - Particella: 22 - Elaborato planimetrico >

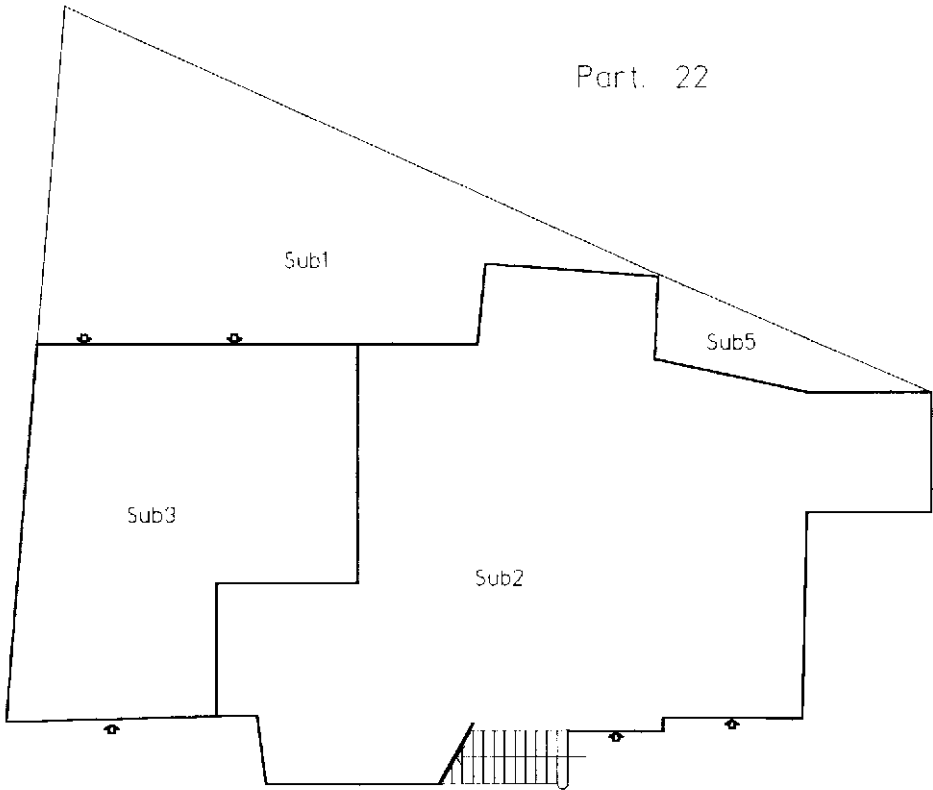

PIANO TERRA

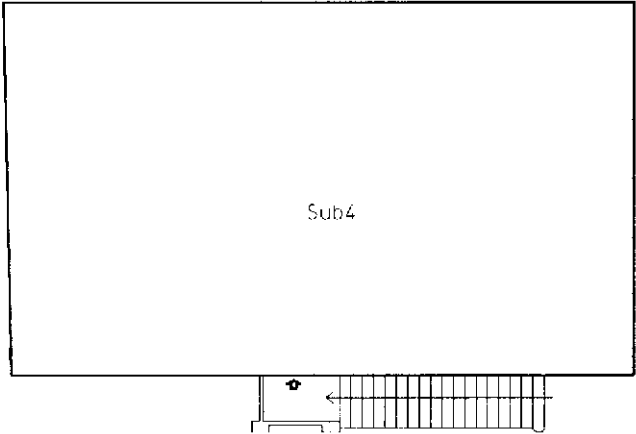

PIANO PRIMO

Ultima planimetria in atti

Agenzia del Territorio
CATASTO FABBRICATI
Ufficio Provinciale di
Siena

Dichiarazione protocollo n. 000030614 del 26/02/2002

Planimetria di u.i.u. in Comune di Buonconvento

Localita' Podere Armena

civ. 43

Identificativi Catastali:

Sezione:

Foglio: 26

Particella: 22

Subalterno: 4

Compilata da:
Rondini Emilio

Iscritto all'albo:
Geometri

Prov. Siena

N. 948

Scheda n. 1 Scala 1:200

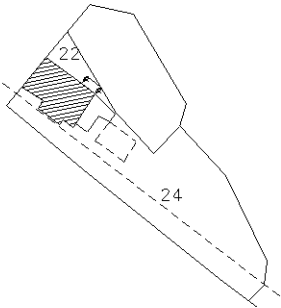

Scala 1:2000

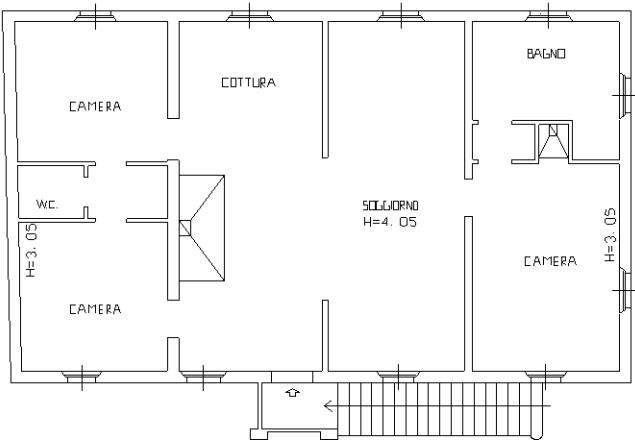

PIANO PRIMO

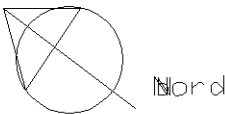

Catasto dei Fabbricati - Situazione al 02/09/2015 - Comune di BUONCONVENTO (B269) - < Foglio: 26 - Particella: 22 - Subalterno: 4 >
PODERE ARMENA n. 43 piano: 1;

Ultima planimetria in atti

10 metri