

**Agenzia del Territorio
CATASTO FABBRICATI
Ufficio Provinciale di
Ragusa**

Dichiarazione protocollo n. RG0109679 del 27/07/2004

Planimetria di u.i.u. in Comune di Modica

Via Ruffino

civ. 13/15

Identificativi Catastali:

Sezione:
Foglio: 176
Particella: 686
Subalterno: 3

Compilata da:
Pitino Giuseppe
Iscritto all'albo:
Geometri

Prov. Ragusa

N. 1264

Scheda n. 1

Scala 1:200



P.T.

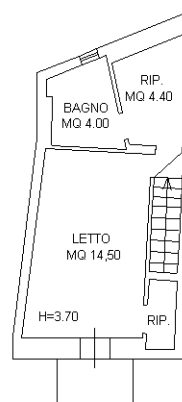

P.1°

ORIENT.

N



IL TECNICO

10 metri

Catasto dei Fabbricati - Situazione al 17/10/2016 - Comune di MODICA (F258) - < Foglio: 233 - Particella: 137 - Subalterno: 1 >
VIA RUFFINO n. 13 n. 15 piano: T-1;

Ultima planimetria in atti